



**COMPENDIO ESTADÍSTICO
PROCESO DE ADMISIÓN
AÑO ACADÉMICO 2015**



Universidad de Chile
Vicerrectoría de Asuntos Académicos



COMPENDIO ESTADÍSTICO PROCESO DE ADMISIÓN AÑO ACADÉMICO 2015

UNIVERSIDAD DE CHILE
VICERRECTORÍA DE ASUNTOS ACADÉMICOS
DEPARTAMENTO DE EVALUACIÓN, MEDICIÓN Y REGISTRO EDUCACIONAL
DEMRE

Compendio estadístico
Proceso de Admisión Año Académico 2015

PSU®

DIAGRAMACIÓN, EDICIÓN Y PRODUCCIÓN
Unidad de Publicaciones, Difusión y Comunicaciones
Unidad de Informática

IMPRESIÓN
Unidad Gráfica

Prohibida su reproducción total o parcial,
su tratamiento o transmisión por cualquier medio o método
sin autorización escrita del DEMRE

Avenida José Pedro Alessandri N° 685, Ñuñoa.
Teléfono: (56 02) 29 78 38 00
Web: www.demre.cl
Correo Electrónico: demre@uchile.cl
Santiago - Chile

PRESENTACIÓN

El Departamento de Evaluación, Medición y Registro Educacional (DEMRE) de la Universidad de Chile, institución encargada de administrar el proceso de selección por mandato del Consejo de Rectores (CRUCH), presenta a la comunidad educativa nacional y, de manera especial, al conjunto de Universidades del Consejo de Rectores y Universidades Privadas Adscritas, la edición del Compendio Estadístico correspondiente al Proceso de Admisión a la Educación Superior Año Académico 2015.

Para el Proceso de Admisión 2015 se experimentó la inclusión de 5 preguntas piloto (no válidas para el cálculo del puntaje) a la prueba de Matemática. De esta manera, dicho test se suma a las pruebas de Lenguaje y Comunicación y de Historia, Geografía y Ciencias Sociales, las cuales ya contaban con 5 preguntas de pilotajes desde el Proceso de Admisión 2014.

El Compendio Estadístico provee de toda la información necesaria para una adecuada comprensión de los alcances del proceso de admisión a la Educación Superior, tales como cantidad de inscritos, rendimiento de los inscritos en cada una de las pruebas de selección y los antecedentes sobre los procesos de postulación, selección y matrícula.

Para su mejor comprensión, la información se ha estructurado considerando las siguientes variables: promoción o año de egreso, género, distribución geográfica, modalidad educacional y dependencia administrativa de los establecimientos educacionales del total de personas inscritas y de los que efectivamente rindieron los exámenes de selección.

Con el objeto de dar una mayor claridad a la exposición de los datos, éstos se han organizado en cuatro capítulos, cada uno de los cuales trata la siguiente información:

Capítulo I : Antecedentes y estadísticas sobre la inscripción y rendición.

Capítulo II : Estadísticas sobre la rendición de pruebas.

Capítulo III : Antecedentes y estadísticas sobre las postulaciones, selección y matrícula.

Capítulo IV : Antecedentes y estadísticas sobre el comportamiento de los postulantes en las distintas universidades.

ROSA DEVÉS ALESSANDRI

Vicerrectora de Asuntos Académicos

MARÍA LEONOR VARAS

Directora DEMRE

ÍNDICE

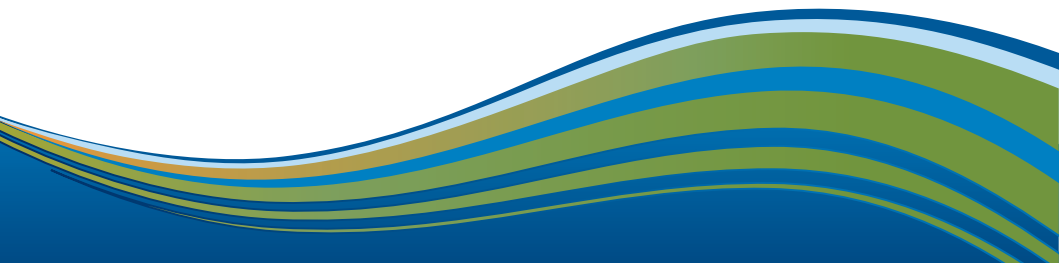

CAPÍTULO I

21

**ANTECEDENTES Y ESTADÍSTICAS
SOBRE LA INSCRIPCIÓN Y LA RENDICIÓN**

22

1. PRUEBAS OBLIGATORIAS

22

1.1. *Según año de egreso.*

22

1.2. *Según género.*

23

1.3. *Según distribución geográfica y año de egreso.*

24

1.4. *Según modalidad y año de egreso.*

24

1.5. *Según dependencia y año de egreso.*

25

2.A. PRUEBAS ELECTIVAS

25

2.A.1. *Según año de egreso.*

25

2.A.2. *Según género.*

26

2.A.3. *Según distribución geográfica.*

27

2.A.4. *Según modalidad.*

27

2.A.5. *Según dependencia.*

28

**2.B. INSCRITOS Y RINDEN LAS PRUEBAS ELECTIVAS,
SIMULTÁNEAMENTE.**

28

2.B.1. *Según año de egreso.*

28

2.B.2. *Según género.*

29

2.B.3. *Según distribución geográfica.*

30

2.B.4. *Según modalidad.*

30

2.B.5. *Según dependencia.*

31

3. INSCRITOS Y RINDEN CON BECA JUNAEB

31

3.1. *Según año de egreso.*

31

3.2. *Según género.*

31

3.3. *Según distribución geográfica.*

32

3.4. *Según modalidad.*

32

3.5. *Según dependencia y año de egreso.*

33

4. PUNTAJE RANKING

34

4.1. *Personas con derecho a asignación de Puntaje Ranking.*

34

4.1.1. *Según año de egreso.*

34

4.1.2. *Según género.*

35

4.1.3. *Según distribución geográfica.*

35

4.1.4. *Según modalidad.*

36

4.1.5. *Según dependencia y promoción del año.*

36

4.1.6. *Según dependencia y promociones anteriores*

43
45
46
46
46
47
48
49
49
50
50
50
51
52
53
53
53
53
54
55
56
56
57
57
57
58
59
60
60
60
60

CAPÍTULO II
ESTADÍSTICAS SOBRE LA RENDICIÓN
DE PRUEBAS

1. *PRUEBAS DE LENGUAJE Y COMUNICACIÓN Y MATEMÁTICA (PUNTAJE PROMEDIO)*
 - 1.1. *Según año de egreso.*
 - 1.2. *Según género.*
 - 1.3. *Según distribución geográfica y año de egreso.*
 - 1.4. *Según distribución geográfica y dependencia.*
 - 1.5. *Según distribución geográfica, año de egreso y modalidad.*
 - 1.6. *Según modalidad y año de egreso.*
 - 1.7. *Según dependencia y año de egreso.*
 - 1.8. *Tablas de distribución.*
 - 1.8.1. *Según año de egreso.*
 - 1.8.2. *Según género.*
 - 1.8.3. *Según dependencia.*
 - 1.8.4. *Según modalidad y año de egreso.*
2. *PRUEBA DE LENGUAJE Y COMUNICACIÓN*
 - 2.1. *Según año de egreso.*
 - 2.2. *Según género.*
 - 2.3. *Según distribución geográfica y año de egreso.*
 - 2.4. *Según distribución geográfica y dependencia.*
 - 2.5. *Según distribución geográfica, año de egreso y modalidad.*
 - 2.6. *Según modalidad y año de egreso.*
 - 2.7. *Según dependencia y año de egreso.*
 - 2.8. *Tablas de distribución.*
 - 2.8.1. *Según año de egreso.*
 - 2.8.2. *Según género.*
 - 2.8.3. *Según dependencia.*
 - 2.8.4. *Según modalidad y año de egreso.*
3. *PRUEBA DE MATEMÁTICA*
 - 3.1. *Según año de egreso.*
 - 3.2. *Según género.*
 - 3.3. *Según distribución geográfica y año de egreso.*

61	3.4.	<i>Según distribución geográfica y dependencia.</i>
62	3.5.	<i>Según distribución geográfica, año de egreso y modalidad.</i>
63	3.6.	<i>Según modalidad y año de egreso.</i>
63	3.7.	<i>Según dependencia y año de egreso.</i>
64	3.8.	<i>Tablas de distribución.</i>
64	3.8.1.	<i>Según año de egreso.</i>
64	3.8.2.	<i>Según género.</i>
65	3.8.3.	<i>Según dependencia.</i>
66	3.8.4.	<i>Según modalidad y año de egreso.</i>
67	4.	PRUEBA DE HISTORIA, GEOGRAFÍA Y CIENCIAS SOCIALES
67	4.1.	<i>Según año de egreso.</i>
67	4.2.	<i>Según género.</i>
67	4.3.	<i>Según distribución geográfica y año de egreso.</i>
68	4.4.	<i>Según distribución geográfica y dependencia.</i>
69	4.5.	<i>Según distribución geográfica, año de egreso y modalidad.</i>
70	4.6.	<i>Según modalidad y año de egreso.</i>
70	4.7.	<i>Según dependencia y año de egreso.</i>
71	4.8.	<i>Tablas de distribución.</i>
71	4.8.1.	<i>Según año de egreso.</i>
71	4.8.2.	<i>Según género.</i>
72	4.8.3.	<i>Según dependencia.</i>
73	4.8.4.	<i>Según modalidad y año de egreso.</i>
74	5.	PRUEBA DE CIENCIAS
74	5.1.	<i>Según año de egreso.</i>
74	5.2.	<i>Según género.</i>
74	5.3.	<i>Según distribución geográfica y año de egreso.</i>
75	5.4.	<i>Según distribución geográfica y dependencia.</i>
76	5.5.	<i>Según distribución geográfica, año de egreso y modalidad.</i>
77	5.6.	<i>Según modalidad y año de egreso.</i>
77	5.7.	<i>Según dependencia y año de egreso.</i>

78	5.8.	<i>Tablas de distribución.</i>
78	5.8.1.	<i>Según año de egreso.</i>
78	5.8.2.	<i>Según género.</i>
79	5.8.3.	<i>Según dependencia.</i>
80	5.8.4.	<i>Según modalidad y año de egreso.</i>
81	6.	PRUEBA DE CIENCIAS MÓDULO BIOLOGÍA
81	6.1.	<i>Según año de egreso.</i>
81	6.2.	<i>Según género.</i>
81	6.3.	<i>Según distribución geográfica y año de egreso.</i>
82	6.4.	<i>Según distribución geográfica y dependencia.</i>
83	6.5.	<i>Según distribución geográfica, año de egreso y modalidad.</i>
84	6.6.	<i>Según modalidad y año de egreso.</i>
84	6.7.	<i>Según dependencia y año de egreso.</i>
85	6.8.	<i>Tablas de distribución.</i>
85	6.8.1.	<i>Según año de egreso.</i>
85	6.8.2.	<i>Según género.</i>
86	6.8.3.	<i>Según dependencia.</i>
87	6.8.4.	<i>Según modalidad y año de egreso.</i>
88	7.	PRUEBA DE CIENCIAS MÓDULO FÍSICA
88	7.1.	<i>Según año de egreso.</i>
88	7.2.	<i>Según género.</i>
88	7.3.	<i>Según distribución geográfica y año de egreso.</i>
89	7.4.	<i>Según distribución geográfica y dependencia.</i>
90	7.5.	<i>Según distribución geográfica, año de egreso y modalidad.</i>
91	7.6.	<i>Según modalidad y año de egreso.</i>
91	7.7.	<i>Según dependencia y año de egreso.</i>
92	7.8.	<i>Tablas de distribución.</i>
92	7.8.1.	<i>Según año de egreso.</i>
92	7.8.2.	<i>Según género.</i>
93	7.8.3.	<i>Según dependencia.</i>

94		7.8.4. Según modalidad y año de egreso.
95	8.	PRUEBA DE CIENCIAS MÓDULO QUÍMICA
95	8.1.	Según año de egreso.
95	8.2.	Según género.
95	8.3.	Según distribución geográfica y año de egreso.
96	8.4.	Según distribución geográfica y dependencia.
97	8.5.	Según distribución geográfica, año de egreso y modalidad.
98	8.6.	Según modalidad y año de egreso.
98	8.7.	Según dependencia y año de egreso.
99	8.8.	Tablas de distribución.
99	8.8.1.	Según año de egreso.
99	8.8.2.	Según género.
100	8.8.3.	Según dependencia.
101	8.8.4.	Según modalidad y año de egreso.
102	9.	PRUEBA DE CIENCIAS MÓDULO TÉCNICO PROFESIONAL
102	9.1.	Según año de egreso.
102	9.2.	Según género.
102	9.3.	Según distribución geográfica y año de egreso.
103	9.4.	Según distribución geográfica y dependencia.
104	9.5.	Según distribución geográfica, año de egreso y modalidad.
105	9.6.	Según modalidad y año de egreso.
105	9.7.	Según dependencia y año de egreso.
106	9.8.	Tablas de distribución.
106	9.8.1.	Según año de egreso.
106	9.8.2.	Según género.
107	9.8.3.	Según dependencia.
108	9.8.4.	Según modalidad y año de egreso.
109	10.	DESCRIPCIÓN DE LA BATERÍA DE LAS PRUEBAS PSU EN ESTUDIANTES CON BECA JUNAEB
109	10.1.	Descripción de la batería de las pruebas PSU en estudiantes con Beca Junaeb.

109	11.	<i>DESCRIPCIÓN DE LA BATERÍA DE LAS PRUEBAS PSU EN ESTUDIANTES CON PUNTAJE RANKING</i>
109	11.1.	<i>Según batería de pruebas PSU.</i>
110	11.2.	<i>Promedio PSU según distintos grupos.</i>
110	11.3.	<i>Prueba de Lenguaje y Comunicación según distintos grupos.</i>
111	11.4.	<i>Prueba de Matemática según distintos grupos.</i>
111	11.5.	<i>Prueba de Historia, Geografía y Ciencias Sociales según distintos grupos.</i>
112	11.6.	<i>Prueba de Ciencias según distintos grupos.</i>
112	11.7.	<i>Prueba de Ciencias Módulo Biología según distintos grupos.</i>
113	11.8.	<i>Prueba de Ciencias Módulo Física según distintos grupos.</i>
113	11.9.	<i>Prueba de Ciencias Módulo Química según distintos grupos.</i>
114	11.10.	<i>Prueba de Ciencias Módulo Técnico Profesional según distintos grupos.</i>

CAPÍTULO III

ANTECEDENTES Y ESTADÍSTICAS SOBRE LAS POSTULACIONES, SELECCIÓN Y MATRÍCULA

118	1.	<i>DATOS DE LOS QUE RINDEN, POSTULAN, POSTULANTES, SELECCIONADOS Y MATRÍCULADOS</i>
118	1.1.	<i>Según año de egreso.</i>
118	1.2.	<i>Según género.</i>
119	1.3.	<i>Según distribución geográfica.</i>
120	1.4.	<i>Según modalidad.</i>
120	1.5.	<i>Según dependencia.</i>
121	1.6.	<i>Según distribución geográfica y año de egreso.</i>
122	1.7.	<i>Según modalidad y año de egreso.</i>
122	1.8.	<i>Según dependencia y año de egreso.</i>
123	1.9.	<i>Según distribución geográfica y modalidad.</i>
123	1.9.1.	<i>Humanístico - Científica.</i>
124	1.9.2.	<i>Técnico - Profesional.</i>
125	1.9.3.	<i>Rec. Estud. - Val. Estud. - Retirados</i>
126	1.10.	<i>Según distribución geográfica y dependencia Municipal.</i>

127	1.11.	<i>Según distribución geográfica y dependencia Particular Subvencionado.</i>
128	1.12.	<i>Según distribución geográfica y dependencia Particular Pagado.</i>
129	1.13.	<i>Según distribución geográfica y Val. Est. / Recon. Est.</i>
130	1.14.	<i>Según género y año de egreso.</i>
130	1.14.1.	<i>Promoción Año.</i>
130	1.14.2.	<i>Promociones Anteriores.</i>
131	2.	DATOS DE LOS QUE RINDEN, POSTULAN, POSTULANTES, SELECCIONADOS Y MATRICULADOS DE ESTUDIANTES CON BECA JUNAEB
131	2.1.	<i>Según año de egreso.</i>
131	2.2.	<i>Según género.</i>
132	2.3.	<i>Según distribución geográfica.</i>
133	2.4.	<i>Según modalidad.</i>
133	2.5.	<i>Según dependencia.</i>
134	2.6.	<i>Según distribución geográfica y dependencia Municipal.</i>
135	2.7.	<i>Según distribución geográfica y dependencia Particular Subvencionado.</i>
136	2.8.	<i>Según distribución geográfica y dependencia Particular Pagado.</i>
137	2.9.	<i>Según distribución geográfica y Val. Est. / Recon. Est.</i>
138	2.10.	<i>Según distribución geográfica y modalidad.</i>
138	2.10.1.	<i>Humanístico - Científica.</i>
139	2.10.2.	<i>Técnico - Profesional.</i>
140	2.10.3.	<i>Rec. Estud. - Val. Estud. - Retirados</i>
141	3.	RECUPERACIÓN DE PUNTAJES
141	3.1.	<i>Según año de egreso.</i>
141	3.2.	<i>Según género.</i>
142	3.3.	<i>Según distribución geográfica.</i>
143	3.4.	<i>Según modalidad.</i>
143	3.5.	<i>Según dependencia.</i>
144	4.	DATOS DE LOS QUE RINDEN, POSTULAN, POSTULANTES, SELECCIONADOS Y MATRICULADOS DE ESTUDIANTES CON PUNTAJE RANKING
144	4.1.	<i>Según distintos grupos.</i>

145
149
151

4.2. Según distribución geográfica.

CAPÍTULO IV

ANTECEDENTES Y ESTADÍSTICAS SOBRE EL COMPORTAMIENTO DE LOS POSTULANTES EN LAS DISTINTAS UNIVERSIDADES

152
152
153
154
155
156
157
158
159
160
161
162
163
164
165
166
167
168
168

1. *POSTULACIONES VÁLIDAS POR UNIVERSIDADES*
 - 1.1. *Requisitos de postulación y postulaciones válidas.*
 - 1.2. *Número de carreras y vacantes por universidad.*
 - 1.3. *Postulantes, seleccionados y matriculados.*
 - 1.4. *Distribución de primeras preferencias según universidad.*
 - 1.5. *Postulantes según universidad y preferencia.*
 - 1.6. *Seleccionados según universidad y preferencia.*
 - 1.7. *Matriculados según universidad y preferencia.*
 - 1.8. *Postulantes según universidad y región de egreso.*
 - 1.9. *Seleccionados según universidad y región de egreso.*
 - 1.10. *Matriculados según universidad y región de egreso.*
 - 1.11. *Postulantes según universidad y dependencia.*
 - 1.12. *Seleccionados según universidad y dependencia.*
 - 1.13. *Matriculados según universidad y dependencia.*
 - 1.14. *Postulantes según universidad y modalidad.*
 - 1.15. *Seleccionados según universidad y modalidad.*
 - 1.16. *Matriculados según universidad y modalidad.*
2. *POSTULACIONES VÁLIDAS POR UNIVERSIDADES CON PUNTAJE RANKING*
 - 2.1. *Postulaciones válidas por universidades.*

169	2.2.	<i>Postulantes, seleccionados y matriculados.</i>
170	2.3.	<i>Distribución de primeras preferencias según universidad.</i>
171	2.4.	<i>Postulantes y postulaciones válidas según universidad y preferencias con Puntaje Ranking.</i>
171	2.4.1.	<i>Postulantes y postulaciones válidas según universidad y preferencia con PR = PNEM.</i>
172	2.4.2.	<i>Postulantes y postulaciones válidas según universidad y preferencia con PR > PNEM.</i>
173	2.5.	<i>Seleccionados según universidad y preferencia con Puntaje Ranking.</i>
173	2.5.1.	<i>Seleccionados según universidad y preferencia con PR = PNEM.</i>
174	2.5.2.	<i>Seleccionados según universidad y preferencia con PR > PNEM.</i>
175	2.6.	<i>Matriculados según universidad y preferencia con Puntaje Ranking.</i>
175	2.6.1.	<i>Matriculados según universidad y preferencia con PR = PNEM.</i>
176	2.6.2.	<i>Matriculados según universidad y preferencia con PR > PNEM.</i>
177	2.7.	<i>Postulantes según universidad y dependencia.</i>
178	2.8.	<i>Seleccionados según universidad y dependencia.</i>
179	2.9.	<i>Matriculados según universidad y dependencia.</i>
180	2.10.	<i>Postulantes según universidad y modalidad.</i>
181	2.11.	<i>Seleccionados según universidad y modalidad.</i>
182	2.12.	<i>Matriculados según universidad y modalidad.</i>
183		ANEXOS
185		ANEXO I:
185		<i>RESEÑA HISTÓRICA</i>
192		ANEXO II:
		<i>INTERVALOS DE PUNTAJES POR NOTAS DE ENSEÑANZA MEDIA Y POR BATERÍA DE PRUEBAS PSU</i>
207		ANEXO III:
		<i>TABLA DE CONVERSIÓN DE PUNTAJE CORRIGIDO A PUNTAJE ESTÁNDAR</i>

211

ANEXO IV:

ESCALA DE TRANSFORMACIÓN DE NOTAS DE ENSEÑANZA MEDIA

219

ANEXO V:

PUNTAJES MÁXIMOS Y NACIONALES

219

GLOSARIO Y ABREVIACIONES

221

203

FIGURAS

37	Figura 1:	<i>Inscritos y rinden.</i>
37	Figura 2:	<i>Inscritos y rinden según género.</i>
38	Figura 3:	<i>Inscritos y rinden según año de egreso.</i>
38	Figura 4:	<i>Inscritos y rinden según Región Metropolitana.</i>
39	Figura 5:	<i>Inscritos y rinden según Zona Norte.</i>
39	Figura 6:	<i>Inscritos y rinden según Zona Centro.</i>
40	Figura 7:	<i>Inscritos y rinden según Zona Sur.</i>
40	Figura 8:	<i>Inscritos y rinden según modalidad.</i>
41	Figura 9:	<i>Inscritos y rinden según dependencia.</i>
146	Figura 10:	<i>Recuperación de puntajes.</i>
146	Figura 11:	<i>Rinden, postulan, selección y matrícula según género y año de egreso.</i>
147	Figura 12:	<i>Rinden, postulan, selección y matrícula según modalidad y año de egreso.</i>
147	Figura 13:	<i>Rinden, postulan, selección y matrícula según dependencia y año de egreso.</i>

CAPÍTULO I

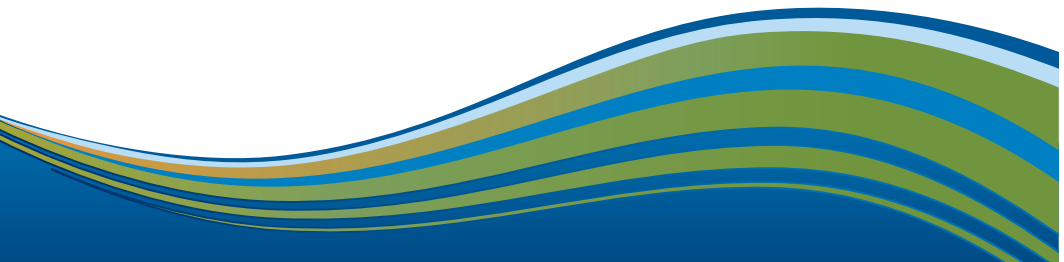

CAPÍTULO I

ANTECEDENTES Y ESTADÍSTICAS SOBRE LA INSCRIPCIÓN Y RENDICIÓN

Este capítulo tiene como propósito dar cuenta de la cantidad de participantes de los procesos de inscripción y rendición de la batería de pruebas PSU. Para este fin se presentan estos datos para las Pruebas Obligatorias (Lenguaje y Comunicación y Matemática) y para las Pruebas Electivas (Historia, Geografía y Ciencias Sociales y Ciencias Biología, Física, Química y Técnico Profesional), en las siguientes variables: año de egreso, género, distribución geográfica, modalidad de educación y dependencia.

Además, se muestra la información para los estudiantes con Beca JUNAEB y el Puntaje Ranking en las variables antes descritas.

1. PRUEBAS OBLIGATORIAS

1.1. Según año de egreso.

Egreso	Inscritos		Rinden	
	F	%	F	%
Promoción Año	203.930	72,04%	176.432	71,35%
Promociones Anteriores	79.150	27,96%	70.859	28,65%
Total	283.080	100,00%	247.291	100,00%

1.2. Según género.

Genero	Inscritos		Rinden	
	F	%	F	%
Femenino	148.876	52,59%	130.920	52,94%
Masculino	134.204	47,41%	116.371	47,06%
Total	283.080	100,00%	247.291	100,00%

1.3. Según distribución geográfica y año de egreso.

Región	Promoción Año		Promociones Anteriores		Total			
	Inscritos	Rinden	Inscritos	Rinden	Inscritos		Rinden	
					F	%	F	%
XV	2.816	2.493	1.188	1.049	4.004	1,41%	3.542	1,43%
I	3.634	3.063	1.375	1.202	5.009	1,77%	4.265	1,72%
II	6.259	5.557	2.277	1.958	8.536	3,02%	7.515	3,04%
III	3.131	2.800	992	835	4.123	1,46%	3.635	1,47%
IV	8.924	7.674	2.926	2.535	11.850	4,19%	10.209	4,13%
V	23.088	19.882	8.823	7.952	31.911	11,27%	27.834	11,26%
R.M.	81.817	71.337	30.375	27.186	112.192	39,63%	98.523	39,84%
VI	10.731	9.132	3.422	3.089	14.153	5,00%	12.221	4,94%
VII	11.402	9.619	5.433	4.991	16.835	5,95%	14.610	5,91%
VIII	24.150	21.484	10.788	9.836	34.938	12,34%	31.320	12,67%
IX	11.051	9.282	4.360	3.918	15.411	5,44%	13.200	5,34%
XIV	4.550	3.822	2.270	2.040	6.820	2,41%	5.862	2,37%
X	8.949	7.372	3.413	2.970	12.362	4,37%	10.342	4,18%
XI	1.416	1.163	458	383	1.874	0,66%	1.546	0,63%
XII	1.985	1.731	789	681	2.774	0,98%	2.412	0,98%
S/I	27	21	261	234	288	0,10%	255	0,10%
Total	203.930	176.432	79.150	70.859	283.080	100,00%	247.291	100,00%

S/I: Sin información de región de egreso

1.4. Según modalidad y año de egreso.

Modalidad	Promoción Año		Promociones Anteriores		Total			
	Inscritos	Rinden	Inscritos	Rinden	Inscritos		Rinden	
					F	%	F	%
Humanístico - Científica	140.675	125.599	56.649	50.985	197.324	69,71%	176.584	71,41%
Técnico - Profesional	62.072	49.866	21.177	18.738	83.249	29,41%	68.604	27,74%
Rec. Estud. - Val. Est. - Ret.	1.183	967	1.324	1.136	2.507	0,89%	2.103	0,85%
Total	203.930	176.432	79.150	70.859	283.080	100,00%	247.291	100,00%

Rec. Estud.- Val. Estud.- Retirados= Reconocimiento de estudios, validación de estudios y estudiantes retirados

1.5. Según dependencia y año de egreso.

Dependencia	Promoción Año		Promociones Anteriores		Total			
	Inscritos	Rinden	Inscritos	Rinden	Inscritos		Rinden	
					F	%	F	%
Municipal	75.813	61.483	27.773	24.587	103.586	36,59%	86.070	34,81%
Particular Subvencionado	107.381	94.775	41.942	38.050	149.323	52,75%	132.825	53,71%
Particular Pagado	19.553	19.207	8.111	7.086	27.664	9,77%	26.293	10,63%
Rec. Estud. - Val. Est. - Ret.	1.183	967	1.324	1.136	2.507	0,89%	2.103	0,85%
Total	203.930	176.432	79.150	70.859	283.080	100,00%	247.291	100,00%

Rec. Estud.- Val. Estud.- Retirados= Reconocimiento de estudios, validación de estudios y estudiantes retirados

2.A. PRUEBAS ELECTIVAS

2.A.1. Según año de egreso.

Prueba(s)	Promoción Año		Promociones Anteriores		Total	
	Inscritos	Rinden	Inscritos	Rinden	Inscritos	Rinden
Historia, Geografía y Ciencias Sociales	135.932	107.426	45.133	37.098	181.065	144.524
Ciencias	131.683	107.118	54.162	46.095	185.845	153.213
Ciencias - Módulo Biología	56.613	46.791	25.576	21.595	82.189	68.386
Ciencias - Módulo Física	21.369	19.196	9.388	7.902	30.757	27.098
Ciencias - Módulo Química	21.105	18.880	9.824	8.600	30.929	27.480
Ciencias - Técnico Profesional	32.596	22.251	9.374	7.998	41.970	30.249

2.A.2. Según género.

Prueba(s)	Femenino		Masculino		Total	
	Inscritos	Rinden	Inscritos	Rinden	Inscritos	Rinden
Historia, Geografía y Ciencias Sociales	93.366	75.356	87.699	69.168	181.065	144.524
Ciencias	99.246	82.442	86.599	70.771	185.845	153.213
Ciencias - Módulo Biología	52.588	44.382	29.601	24.004	82.189	68.386
Ciencias - Módulo Física	7.922	6.880	22.835	20.218	30.757	27.098
Ciencias - Módulo Química	16.653	14.845	14.276	12.635	30.929	27.480
Ciencias - Técnico Profesional	22.083	16.335	19.887	13.914	41.970	30.249

2.A.3. Según distribución geográfica.

Región	Ciencias											
	Historia, Geografía y Ciencias Sociales		Módulo - Biología		Módulo - Física		Módulo - Química		Módulo - Técnico Profesional			
	Inscritos	Rinden	Inscritos	Rinden	Inscritos	Rinden	Inscritos	Rinden	Inscritos	Rinden		
XV	2.529	2.137	1.391	1.176	496	455	356	312	470	342		
I	3.118	2.455	1.190	1.001	476	430	592	508	1.139	748		
II	4.818	3.841	2.356	2.004	1.174	1.059	1.063	920	1.438	1.127		
III	2.730	2.265	931	785	524	474	359	316	893	681		
IV	7.505	5.799	3.370	2.761	1.450	1.284	1.458	1.282	1.536	1.217		
V	22.417	18.528	9.838	8.154	3.538	3.096	2.844	2.544	3.277	2.404		
R.M.	70.553	56.652	28.918	23.777	12.983	11.329	12.413	10.932	15.000	10.223		
VI	9.300	7.240	4.087	3.386	1.473	1.299	1.479	1.307	1.905	1.428		
VII	11.087	8.640	5.104	4.296	1.605	1.401	1.880	1.718	3.911	2.905		
VIII	22.373	18.086	11.794	10.118	3.563	3.202	4.622	4.213	5.924	4.693		
IX	9.520	7.322	5.381	4.491	1.348	1.193	1.649	1.470	2.875	2.098		
XIV	4.125	3.136	2.336	1.966	637	558	590	537	1.118	705		
X	7.812	5.817	3.899	3.155	1.037	926	1.090	950	2.040	1.357		
XI	1.213	971	573	447	110	96	269	241	153	94		
XII	1.841	1.526	911	768	279	240	226	198	291	227		
S/I	124	109	110	101	64	56	39	32	0	0		
Total	181.065	144.524	82.189	68.386	30.757	27.098	30.929	27.480	41.970	30.249		

S/I: Sin información de región de egreso

2.A.4. Según modalidad.

Modalidad	Ciencias											
	Historia, Geografía Y Ciencias Sociales		Módulo - Biología		Módulo - Física		Módulo - Química		Módulo - Técnico Profesional			
	Inscritos	Rinden	Inscritos	Rinden	Inscritos	Rinden	Inscritos	Rinden	Inscritos	Rinden		
Humanístico - Científica	123.182	99.624	75.220	63.204	28.868	25.653	29.439	26.379	7	6		
Técnico - Profesional	56.172	43.563	5.958	4.398	1.582	1.198	1.302	953	41.961	30.243		
Rec. Estud. Val. Est.- Ret.	1.711	1.337	1.011	784	307	247	188	148	2	0		
Total	181.065	144.524	82.189	68.386	30.757	27.098	30.929	27.480	41.970	30.249		

Rec. Estud.- Val. Estud.- Ret.: Reconocimiento de estudios, Validación de estudios y estudiantes retirados

2.A.5. Según dependencia.

Dependencia	Ciencias											
	Historia, Geografía Y Ciencias Sociales		Módulo - Biología		Módulo - Física		Módulo - Química		Módulo - Técnico Profesional			
	Inscritos	Rinden	Inscritos	Rinden	Inscritos	Rinden	Inscritos	Rinden	Inscritos	Rinden		
Municipal	68.227	52.087	27.924	22.503	8.122	6.895	8.092	6.951	21.816	15.469		
Particular Subvencionado	93.814	76.115	45.530	38.581	16.747	14.983	17.335	15.611	20.147	14.775		
Particular Pagado	17.313	14.985	7.724	6.518	5.581	4.973	5.314	4.770	5	5		
Rec. Estud. Val. Est.- Ret.	1.711	1.337	1.011	784	307	247	188	148	2	0		
Total	181.065	144.524	82.189	68.386	30.757	27.098	30.929	27.480	41.970	30.249		

Rec. Estud.- Val. Estud.- Ret.: Reconocimiento de estudios, Validación de estudios y estudiantes retirados

2.B. Inscritos y rinden las pruebas electivas, simultáneamente.

2.B.1. Según año de egreso.

Prueba(s)	Promoción Año		Promociones Anteriores		Total			
	Inscritos	Rinden	Inscritos	Rinden	Inscritos		Rinden	
					F	%	F	%
Historia, Geografía y Ciencias Sociales y Ciencias Técnico Profesional	16.653	8.182	3.541	2.319	20.194	24,09	10.501	20,92
Historia, Geografía y Ciencias Sociales y Ciencias Humanístico- Científica	47.032	29.715	16.604	9.986	63.636	75,91	39.701	79,08
Historia, Geografía y Ciencias Sociales y Ciencias	63.685	37.897	20.145	12.305	83.830	100,00	50.202	100,00

2.B.2. Según género.

Prueba(s)	Femenino		Masculino		Total			
	Inscritos	Rinden	Inscritos	Rinden	Inscritos		Rinden	
					F	%	F	%
Historia, Geografía y Ciencias Sociales y Ciencias Técnico Profesional	16.653	8.182	3.541	2.319	20.194	24,09	10.501	20,92
Historia, Geografía y Ciencias Sociales y Ciencias Humanístico- Científica	33.420	20.979	30.216	18.722	63.636	75,91	39.701	79,08
Historia, Geografía y Ciencias Sociales y Ciencias	43.736	26.514	40.094	23.688	83.830	100,00	50.202	100,00

2.B.3. Según distribución geográfica.

Región	Historia, Geografía y Ciencias Sociales y Ciencias		Historia, Geografía y Ciencias Sociales y Ciencias Técnico Profesional		Historia, Geografía y Ciencias Sociales y Ciencias Humanístico - Científica	
	Inscritos	Rinden	Inscritos	Rinden	Inscritos	Rinden
XV	1.238	762	206	105	1.032	657
I	1.506	804	530	218	976	586
II	2.313	1.368	575	322	1.738	1.046
III	1.314	845	506	308	808	537
IV	3.469	2.103	713	427	2.756	1.676
V	10.003	6.596	1.616	893	8.387	5.703
R.M.	27.675	15.033	6.725	2.990	20.950	12.043
VI	4.091	2.492	784	412	3.307	2.080
VII	6.752	4.298	2.123	1.217	4.629	3.081
VIII	13.338	8.804	3.325	2.124	10.013	6.680
IX	5.362	3.231	1.474	787	3.888	2.444
XIV	1.986	1.142	458	201	1.528	941
X	3.516	1.929	965	391	2.551	1.538
XI	444	271	64	27	380	244
XII	774	490	130	79	644	411
S/I	49	34	0	0	49	34
Total	83.830	50.202	20.194	10.501	63.636	39.701

S/I: Sin información de región de egreso

2.B.4. Según modalidad.

Modalidad	Historia, Geografía y Ciencias Sociales y Ciencias		Historia, Geografía y Ciencias Sociales y Ciencias Técnico Profesional		Historia, Geografía y Ciencias Sociales y Ciencias Humanístico - Científica	
	Inscritos	Rinden	Inscritos	Rinden	Inscritos	Rinden
Humanístico - Científica	59.392	37.414	3	-	59.389	37.414
Técnico - Profesional	23.726	12.387	20.190	10.501	3.536	1.886
Rec. Estud. - Val. Est. Ret.	712	401	1	-	711	401
Total	83.830	50.202	20.194	10.501	63.636	39.701

Rec. Estud. Val. Est.- Ret. = Reconocimiento de estudios, Validación de estudios y estudiantes Retirados.

2.B.5. Según dependencia.

Modalidad	Historia, Geografía y Ciencias Sociales y Ciencias		Historia, Geografía y Ciencias Sociales y Ciencias Técnico Profesional		Historia, Geografía y Ciencias Sociales y Ciencias Humanístico - Científica	
	Inscritos	Rinden	Inscritos	Rinden	Inscritos	Rinden
Municipal	30.595	17.798	10.335	5.301	20.260	12.497
Particular Subvencionado	44.250	27.183	9.856	5.198	34.394	21.985
Particular Pagado	8.273	4.820	2	2	8.271	4.818
Rec. Estud. Val. Est.- Ret.	712	401	1	-	711	401
Total	83.830	50.202	20.194	10.501	63.636	39.701

Rec. Estud. Val. Est.- Ret. = Reconocimiento de estudios, Validación de estudios y estudiantes Retirados.

3. INSCRITOS Y RINDEN CON BECA JUNAEB

3.1. Según año de egreso.

Egreso	Inscritos	Rinden
Promoción Año	183.192	156.255
Promociones Anteriores	3	3
Total	183.195	156.258

3.2. Según género.

Género	Inscritos	Rinden
Femenino	86.986	73.476
Masculino	96.209	82.782
Total	183.195	156.258

3.3. Según distribución geográfica.

Región	Inscritos	Rinden
XV	2.685	2.365
I	3.550	2.988
II	5.257	4.622
III	3.007	2.680
IV	8.598	7.352
V	20.932	17.757
R.M.	69.217	59.078
VI	9.978	8.390
VII	10.822	9.057
VIII	22.523	19.896
IX	10.675	8.913
XIV	4.389	3.664
X	8.340	6.773
XI	1.413	1.160
XII	1.807	1.561
S/I	2	2
Total	183.195	156.258

S/I: Sin información de región de egreso

3.4. Según modalidad.

Modalidad	Inscritos	Rinden
Humanístico - Científica	121.089	106.364
Técnico - Profesional	62.060	49.854
Rec. Estud.- Val. Est.- Ret.	46	40
Total	183.195	156.258

Rec. Estud.- Val. Estud.- Ret.: Reconocimiento de estudios, Validación de estudios y estudiantes retirados

3.5. Según dependencia y año de egreso.

Dependencia	Promoción Año		Promociones Anteriores		Total	
	Inscritos	Rinden	Inscritos	Rinden	Inscritos	Rinden
Municipal	75.741	61.418	0	0	75.741	61.418
Particular Subvencionado	107.314	94.713	2	2	107.316	94.715
Particular Pagado (*)	92	85	0	0	92	85
Rec. Estud.- Val. Est.- Ret.	45	39	1	1	46	40
Total	183.192	156.255	3	3	183.195	156.258

Rec. Estud.- Val. Estud.- Ret.: Reconocimiento de estudios, Validación de estudios y estudiantes retirados

(*): Ver Glosario, Beca Junaeb, página ...

4. PUNTAJE RANKING

El Puntaje Ranking es un factor de selección adicional que se incorporó al Sistema de Admisión universitario en el Proceso de Admisión 2013 (PSU rendida en diciembre del 2012).

Para el cálculo del ranking, se utilizó el colegio de egreso de cada estudiante, independiente de los cambios de establecimiento que haya tenido durante su historia escolar y del año de egreso.

Así entonces, el Puntaje Ranking durante el Proceso de Admisión 2014 se calculó para todos los estudiantes egresados de enseñanza media con las siguientes condiciones:

A) Si el estudiante pertenece a un establecimiento con más de 29 estudiantes en los años 2010, 2011 y 2012, el Puntaje Ranking se calculó considerando el promedio y el promedio máximo de notas de todos esos estudiantes.

B) Si el estudiante pertenece a un establecimiento con menos de 29 estudiantes en los años 2010, 2011 y 2012, el Puntaje Ranking se calculó considerando el promedio y el promedio máximo de notas de todos los establecimientos agrupados según las variables región, rama y dependencia.

C) Si el estudiante egresó con anterioridad al año 2010, el Puntaje Ranking se calculó en relación con el promedio y promedio máximo actual del establecimiento.

En los casos de estudiantes con exámenes libres, estudiantes extranjeros, etc., se asignó a ese postulante un Puntaje Ranking igual a su puntaje NEM (PNEM) estandarizado.

4.1. Personas con derecho a asignación de Puntaje Ranking.

4.1.1. Según año de egreso.

Egreso	Inscritos		Rinden	
	PR=PNEM	PR > PNEM	PR=PNEM	PR > PNEM
Promoción del año	98.240	99.082	83.965	91.097
Promociones anteriores	40.304	38.579	36.024	34.596
Total	138.544	137.661	119.989	125.693

PR= Puntaje Ranking

PNEM= Puntaje NEM

4.1.2. Según género.

Género	Inscritos		Rinden	
	PR=PNEM	PR > PNEM	PR=PNEM	PR > PNEM
Femenino	67.156	78.731	58.118	72.013
Masculino	71.388	58.930	61.871	53.680
Total	138.544	137.661	119.989	125.693

PR= Puntaje Ranking

PNEM= Puntaje NEM

4.1.3. Según distribución geográfica.

Región	Inscritos		Rinden	
	PR=PNEM	PR > PNEM	PR=PNEM	PR > PNEM
XV	1.935	1.992	1.691	1.837
I	2.494	2.405	2.073	2.167
II	4.248	4.142	3.697	3.781
III	1.922	2.138	1.671	1.945
IV	5.632	5.991	4.812	5.362
V	16.066	14.775	14.123	13.544
R.M.	54.685	54.727	47.519	50.332
VI	6.930	6.908	5.880	6.283
VII	8.123	8.448	6.915	7.644
VIII	17.646	16.640	15.749	15.441
IX	7.366	7.721	6.264	6.889
XIV	3.243	3.379	2.768	3.047
X	6.038	6.055	4.960	5.341
XI	940	889	768	774
XII	1.276	1.450	1.099	1.305
ER	0	1	0	1
Total	138.544	137.661	119.989	125.693

PR= Puntaje Ranking; PNEM= Puntaje NEM

PNEM= Puntaje NEM

ER= Estudiante Retirado

4.1.4. Según modalidad.

Modalidad	Inscritos		Rinden	
	PR=PNEM	PR > PNEM	PR=PNEM	PR > PNEM
Humanístico - Científica	98.239	96.021	88.299	88.939
Técnico - Profesional	40.305	41.640	31.690	36.754
Total	138.544	137.661	119.989	125.693

PR= Puntaje Ranking

PNEM= Puntaje NEM

PNEM= Puntaje NEM

4.1.5. Según dependencia y promoción del año.

Dependencia	Promoción Año			
	Inscritos		Rinden	
	PR=PNEM	PR > PNEM	PR=PNEM	PR > PNEM
Municipal	36.309	36.917	28.477	32.660
Particular Subvencionado	52.575	51.562	46.254	47.912
Particular Pagado	9.063	10.267	8.951	10.197
Validación Estudios	293	336	283	328
Total	98.240	99.082	83.965	91.097

PR= Puntaje Ranking; PNEM= Puntaje NEM

4.1.6. Según dependencia y promociones anteriores.

Dependencia	Promociones Anteriores			
	Inscritos		Rinden	
	PR=PNEM	PR > PNEM	PR=PNEM	PR > PNEM
Municipal	13.686	14.087	12.058	12.529
Particular Subvencionado	21.804	20.137	19.753	18.296
Particular Pagado	4.238	3.873	3.717	3.369
Validación Estudios	576	482	496	402
Total	40.304	38.579	36.024	34.596

PR= Puntaje Ranking; PNEM= Puntaje NEM



Figura 1. Inscritos y rinden.



Figura 2. Inscripción y Rendición Según Género

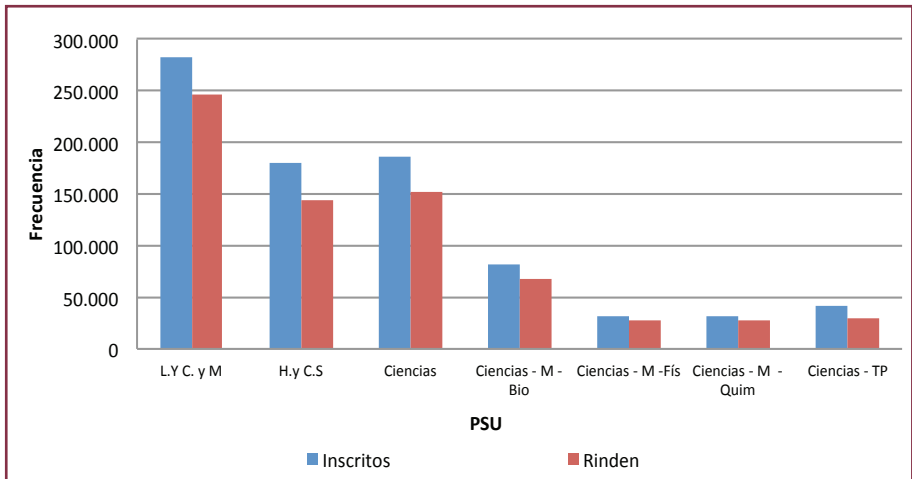

Figura 3. Inscritos y rinden según Promoción.

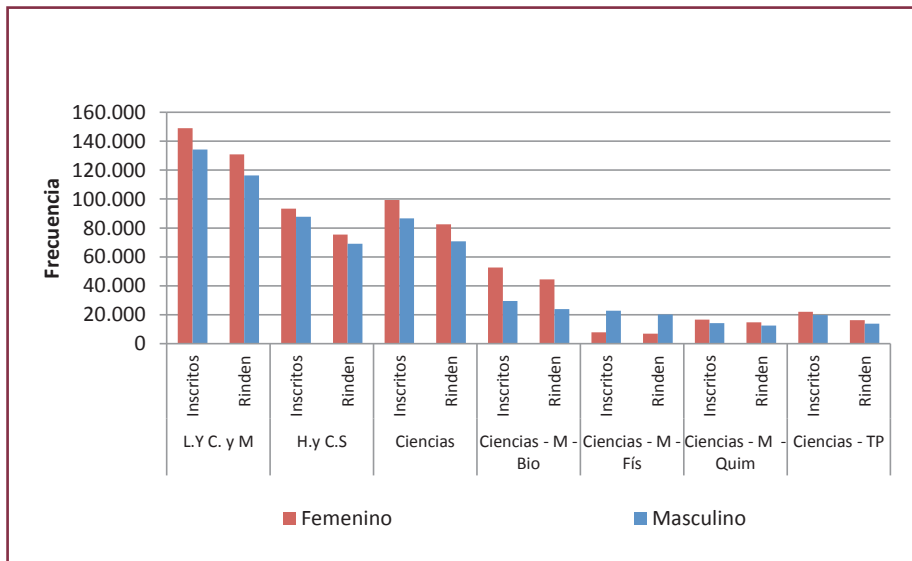

Figura 4. Inscritos y rinden según Región Metropolitana.

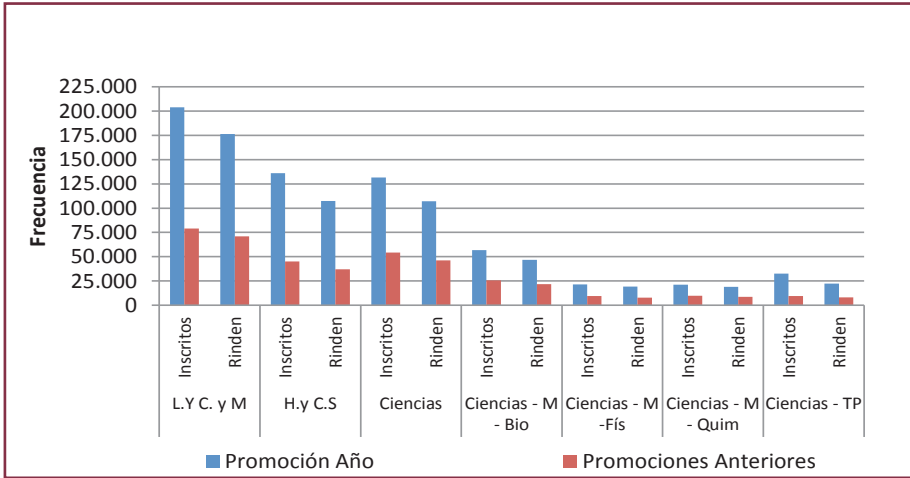

Figura 5. Inscritos y rinden según Zona Norte.

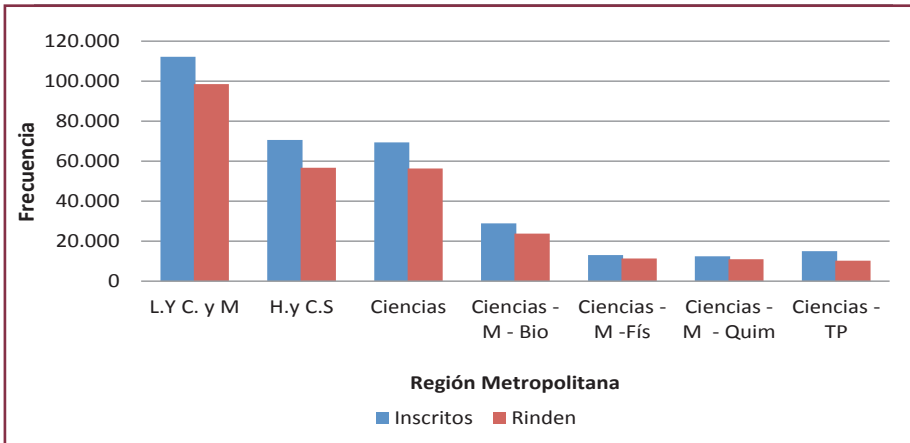

Figura 6. Inscritos y rinden según Zona Centro.

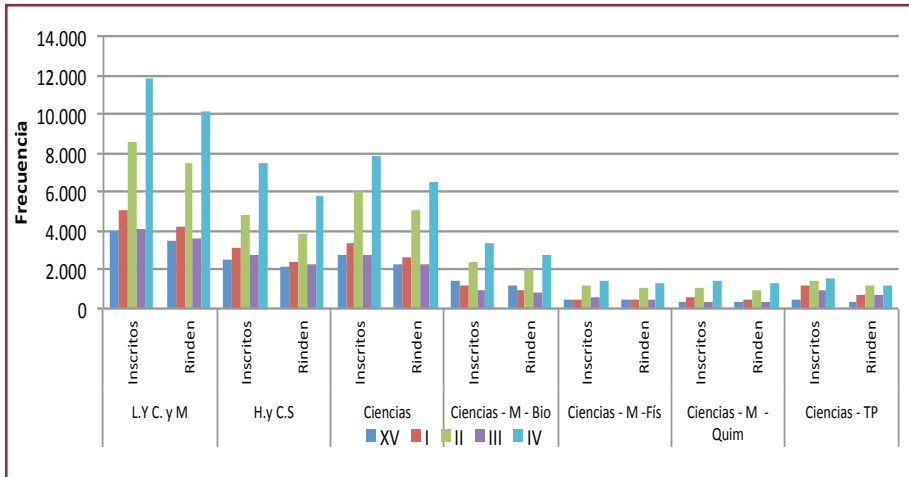

Figura 7. Inscritos y rinden según Zona Sur.

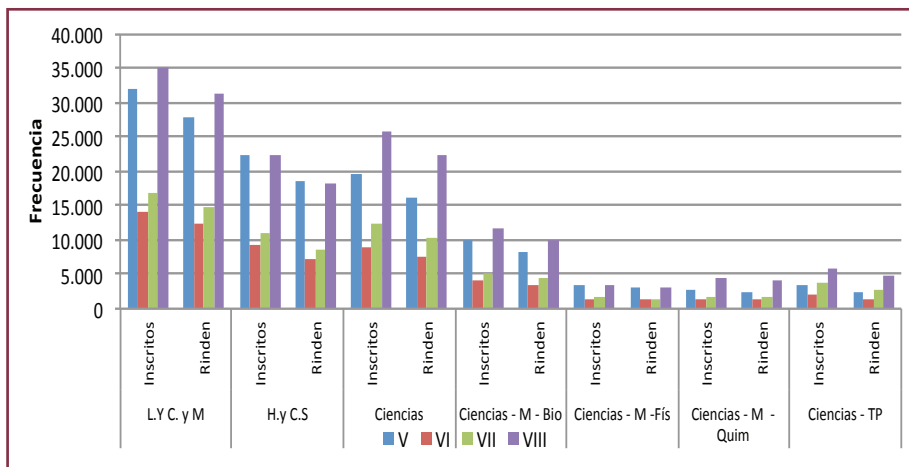

Figura 8. Inscritos y rinden según modalidad.

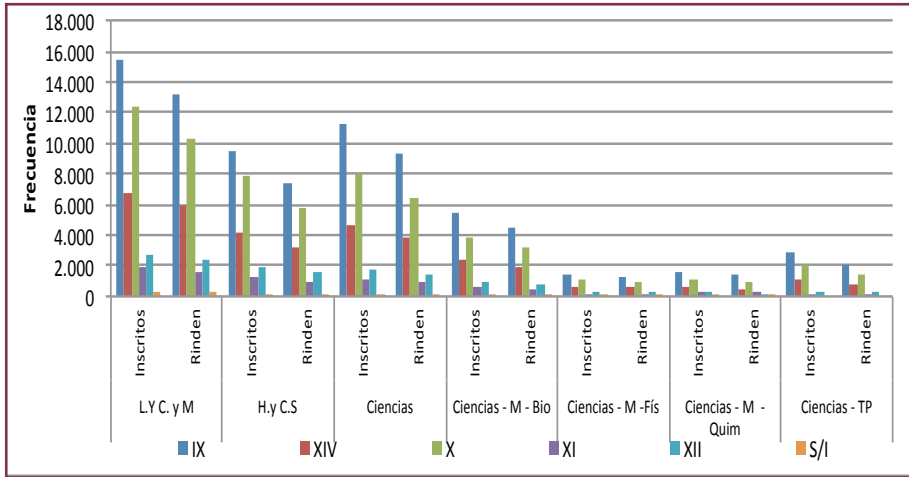

Figura 9. Inscritos y rinden según dependencia.

CAPÍTULO II

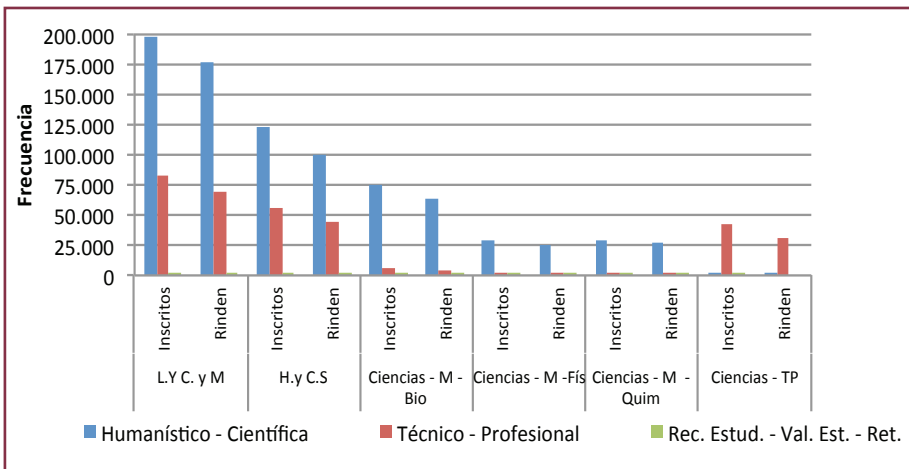

CAPÍTULO II

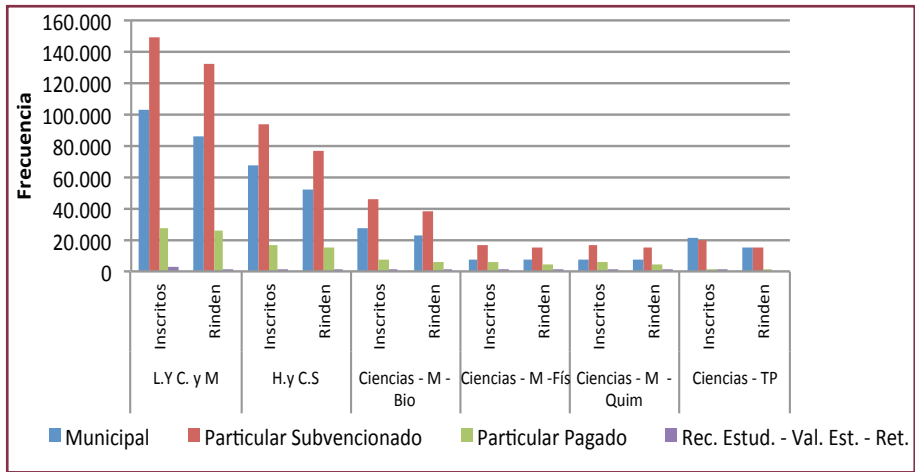
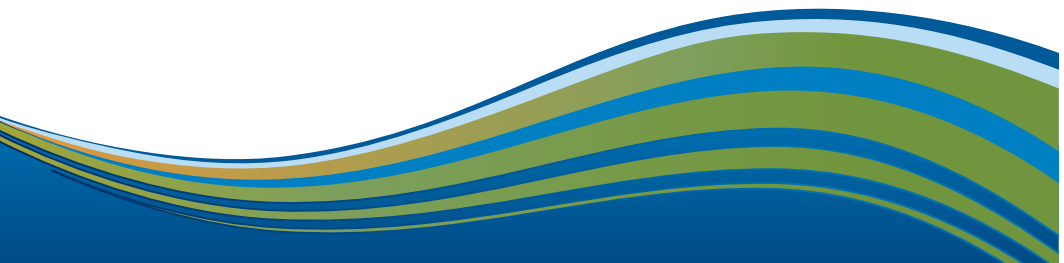
ESTADÍSTICAS SOBRE LA RENDICIÓN DE PRUEBAS

A continuación, se presentan las características descriptivas y las distribuciones de frecuencias que se obtuvieron de los estudiantes que rindieron la batería de pruebas PSU. Estos análisis se realizaron para las variables de egreso, género, modalidad, región y dependencia en las siguientes pruebas:

1. **PSU Obligatorias: Lenguaje y Comunicación y Matemática (puntaje promedio).**
2. **Prueba de Lenguaje y Comunicación.**
3. **Prueba de Matemática.**
4. **Prueba de Historia, Geografía y Ciencias Sociales.**
5. **Prueba de Ciencias.**
6. **Prueba de Ciencias Módulo Biología.**
7. **Prueba de Ciencias Módulo Física.**
8. **Prueba de Ciencias Módulo Química.**
9. **Prueba de Ciencias Módulo Técnico Profesional.**
10. **Descripción de la Batería PSU en postulantes con Beca JUNAEB.**
11. **Descripción de la Batería PSU en postulantes con Puntaje Ranking.**

**1. PRUEBAS DE LENGUAJE Y COMUNICACIÓN Y MATEMÁTICA
(PUNTAJE PROMEDIO)**

1.1. Según año de egreso.

Egreso	N	μ	σ
Promoción Año	176.432	491,90	102,80
Promociones Anteriores	70.859	522,20	93,10
Total	247.291	500,60	101,00

N: Población; μ : Promedio; σ : Desviación Estándar

1.2. Según género.

Género	N	μ	σ
Femenino	130.920	492,80	98,00
Masculino	116.371	509,20	103,60
Total	247.291	500,60	101,00

N: Población; μ : Promedio; σ : Desviación Estándar

1.3. Según distribución geográfica y año de egreso.

Región	Promoción Año			Promociones Anteriores			Total		
	N	μ	σ	N	μ	σ	N	μ	σ
XV	2.493	466,20	93,50	1.049	483,10	88,20	3.542	471,20	92,30
I	3.063	478,30	94,10	1.202	486,60	93,20	4.265	480,60	93,90
II	5.557	487,10	96,90	1.958	504,50	93,80	7.515	491,60	96,40
III	2.800	475,70	96,00	835	511,30	94,70	3.635	483,90	96,90
IV	7.674	481,00	101,60	2.535	521,50	89,50	10.209	491,10	100,30
V	19.882	482,90	100,20	7.952	518,40	91,00	27.834	493,00	99,00
R.M.	71.337	502,80	106,70	27.186	537,80	94,40	98.523	512,50	104,60
VI	9.132	485,70	100,90	3.089	531,30	92,00	12.221	497,20	100,70
VII	9.619	486,80	99,50	4.991	514,90	85,30	14.610	496,40	95,90
VIII	21.484	488,70	98,90	9.836	512,00	89,30	31.320	496,00	96,60
IX	9.282	482,70	98,60	3.918	504,50	91,20	13.200	489,10	97,00
XIV	3.822	479,50	98,20	2.040	502,10	89,70	5.862	487,30	95,90
X	7.372	492,80	99,50	2.970	511,40	94,10	10.342	498,10	98,30
XI	1.163	474,50	100,50	383	512,40	94,00	1.546	483,90	100,30
XII	1.731	475,00	97,30	681	507,70	89,80	2.412	484,20	96,40
S/I	21	604,60	68,90	234	514,90	97,00	255	522,20	98,00
Total	176.432	491,90	102,80	70.859	522,20	93,10	247.291	500,60	101,00

S/I: Sin información de región de egreso; N: Población; μ : Promedio; σ : Desviación Estándar

1.4. Según distribución geográfica y dependencia.

Re-gión	Municipal			Particular Subvencionado			Particular Pagado			Rec. Est.- Val. Est.- Ret.		
	N	μ	σ	N	μ	σ	N	μ	σ	N	μ	σ
XV	1.356	452,40	90,30	1.993	475,10	86,90	167	585,10	83,30	26	422,80	87,60
I	868	438,20	80,00	3.298	489,00	93,10	88	588,60	78,60	11	455,20	89,30
II	3.576	452,00	82,40	2.596	514,10	87,20	1.248	560,10	100,10	95	472,00	79,00
III	1.892	441,30	80,80	1.556	522,20	88,60	153	622,60	65,70	34	472,50	85,80
IV	3.341	445,20	85,30	6.435	507,20	96,90	390	616,50	84,00	43	508,10	92,90
V	8.654	444,80	84,00	16.140	502,00	92,50	2.910	587,30	93,30	130	483,00	79,00
R.M.	25.034	489,30	108,70	56.683	497,80	91,70	15.890	602,30	95,70	916	497,40	89,20
VI	6.345	464,00	89,60	4.838	516,80	93,30	983	616,80	86,50	55	468,50	98,70
VII	6.469	477,50	92,90	7.334	502,10	90,70	706	616,90	81,50	101	453,80	69,60
VIII	14.874	464,10	85,40	14.129	517,20	94,20	2.012	589,50	92,70	305	454,10	76,00
IX	5.133	466,70	86,20	7.555	497,00	98,00	479	607,00	85,10	33	461,20	85,10
XIV	2.763	474,90	86,70	2.872	489,40	97,30	203	631,50	72,20	24	462,30	104,70
X	4.514	475,20	88,00	4.968	497,30	93,80	806	633,20	69,30	54	473,80	76,50
XI	311	449,80	81,30	1.225	492,90	103,00	0	0,00	0,00	10	440,60	57,20
XII	940	455,80	85,70	1.203	495,50	95,60	258	534,30	105,00	11	499,80	99,80
S/I	0	-	-	0	-	-	0	-	-	255	522,20	98,00
Total	86.070	469,30	94,90	132.825	501,50	93,30	26.293	599,40	94,40	2.103	486,10	89,40

S/I: Sin información de región de egreso; Rec. Estud.- Val. Estud.- Ret.: Reconocimiento de estudios, Validación de estudios y estudiantes retirados
 N: Población; μ : Promedio; σ : Desviación Estándar

CAPÍTULO II

CAPÍTULO II

1.5. Según distribución geográfica, año de egreso y modalidad.

Re-gión	Humanístico - Científica						Técnico - Profesional						Rec. Est.- Val. Est.- Ret.					
	Promoción Anteriores			Promoción Año			Promoción Anteriores			Promoción Año			Promoción Anteriores			Promoción Año		
	N	μ	σ	N	μ	σ	N	μ	σ	N	μ	σ	N	μ	σ	N	μ	σ
XV	1.825	490,20	90,00	794	500,80	84,70	660	400,60	68,30	237	428,10	73,80	8	414,10	77,30	18	426,60	93,70
I	1.916	510,20	92,20	754	513,60	90,10	1.141	424,80	70,00	443	441,30	79,50	6	476,80	69,50	5	429,40	111,30
II	4.022	508,10	98,60	1.289	527,80	94,10	1.501	431,00	65,50	608	458,70	74,70	34	477,30	78,70	61	469,00	79,70
III	1.552	505,40	98,20	473	532,40	97,30	1.230	438,10	78,90	346	485,10	82,80	18	490,50	70,50	16	452,30	98,60
IV	5.681	498,90	103,90	1.970	535,60	89,00	1.962	428,90	73,10	553	472,10	71,90	31	515,10	95,10	12	489,90	88,40
V	14.969	501,10	101,10	6.169	531,60	90,40	4.858	426,90	73,00	1.708	472,20	77,80	55	477,70	83,50	75	486,90	75,80
R.M.	50.845	529,30	106,90	20.191	557,10	92,20	19.983	435,80	71,80	6.588	481,00	75,50	509	494,60	85,40	407	501,00	93,80
VI	6.514	503,70	104,70	2.294	545,20	91,90	2.591	440,60	73,00	767	492,30	79,20	27	475,20	106,40	28	462,00	92,30
VII	6.302	515,90	100,30	3.076	538,10	86,20	3.269	431,20	70,30	1.862	478,50	69,50	48	454,30	78,50	53	453,40	61,30
VIII	15.085	510,50	99,80	6.984	527,60	89,90	6.252	437,00	75,10	2.694	474,60	74,90	147	453,10	73,90	158	455,00	78,20
IX	6.416	509,20	98,20	2.775	521,40	92,10	2.852	423,00	69,20	1.124	463,60	74,30	14	468,90	83,90	19	455,50	87,90
XIV	2.781	500,20	100,20	1.461	519,10	89,10	1.028	423,20	65,40	568	460,00	75,30	13	501,20	104,20	11	416,30	88,70
X	5.343	511,60	101,40	1.957	531,10	97,30	2.003	442,70	73,90	985	473,40	73,80	26	470,00	75,20	28	477,30	78,90
XI	1.006	480,90	103,90	304	523,50	97,00	154	432,90	61,00	72	472,60	67,10	3	440,50	70,80	7	440,60	56,90
XII	1.342	486,10	100,80	494	521,20	91,10	382	435,50	71,10	183	471,40	75,00	7	504,60	106,70	4	491,30	101,20
S/I	0	-	-	0	-	-	0	-	-	0	-	-	21	604,60	68,90	234	514,90	97,00
Total	125.599	515,20	103,90	50.985	540,40	92,50	49.866	433,20	72,30	18.738	474,80	75,80	967	485,30	86,70	1.136	486,80	91,70

S/I: Sin información de región de egreso; Rec. Estud.- Val. Estud.- Ret.: Reconocimiento de estudios, Validación de estudios y estudiantes retirados
 N: Población; μ: Promedio; σ: Desviación Estándar

1.6. Según modalidad y año de egreso.

Modalidad	Promoción Año			Promociones Anteriores			Total		
	N	μ	σ	N	μ	σ	N	μ	σ
Humanístico - Científica	125.599	515,20	103,90	50.985	540,40	92,50	176.584	522,50	101,30
Técnico - Profesional	49.866	433,20	72,30	18.738	474,80	75,80	68.604	444,60	75,60
Rec.Estud. - Val.Estud. - Retirados	967	485,30	86,70	1.136	486,80	91,70	2.103	486,10	89,40
TOTAL	176.432	491,90	102,80	70.859	522,20	93,10	247.291	500,60	101,00

Rec. Estud.- Val. Estud.- Ret.: Reconocimiento de estudios, Validación de estudios y estudiantes retirados. N: Población; μ: Promedio; σ: Desviación Estándar

1.7. Según dependencia y año de egreso.

Dependencia	Promoción Año			Promociones Anteriores			Total		
	N	μ	σ	N	μ	σ	N	μ	σ
Municipal	61.483	457,20	94,20	24.587	499,40	89,70	86.070	469,30	94,90
Particular Subvencionado	94.775	492,50	94,00	38.050	524,00	87,40	132.825	501,50	93,30
Particular Pagado	19.207	600,20	95,00	7.086	597,10	93,00	26.293	599,40	94,40
Rec.Estud. - Val.Estud. - Retirados	967	485,30	86,70	1.136	486,80	91,70	2.103	486,10	89,40
TOTAL	176.432	491,90	102,80	70.859	522,20	93,10	247.291	500,60	101,00

Rec. Estud.- Val. Estud.- Ret.: Reconocimiento de estudios, Validación de estudios y estudiantes retirados. N: Población; μ: Promedio; σ: Desviación Estándar

1.8. Tablas de distribución.

1.8.1. Según año de egreso.

Puntaje Estándar	Promoción Año		Promociones Anteriores		Total	
	F	%	F	%	F	%
150 a 199,5	42	0,02%	19	0,03%	61	0,02%
200 a 249,5	444	0,25%	84	0,12%	528	0,21%
250 a 299,5	2.710	1,54%	428	0,60%	3.138	1,27%
300 a 349,5	10.164	5,76%	1.656	2,34%	11.820	4,78%
350 a 399,5	21.561	12,22%	4.585	6,47%	26.146	10,57%
400 a 449,5	30.437	17,25%	8.999	12,70%	39.436	15,95%
450 a 499,5	31.104	17,63%	13.105	18,49%	44.209	17,88%
500 a 549,5	28.386	16,09%	14.573	20,57%	42.959	17,37%
550 a 599,5	23.823	13,50%	12.763	18,01%	36.586	14,79%
600 a 649,5	15.419	8,74%	8.390	11,84%	23.809	9,63%
650 a 699,5	7.767	4,40%	4.325	6,10%	12.092	4,89%
700 a 749,5	3.331	1,89%	1.548	2,18%	4.879	1,97%
750 a 799,5	1.081	0,61%	354	0,50%	1.435	0,58%
800 a 850	163	0,09%	30	0,04%	193	0,08%

1.8.2. Según género.

Puntaje Estándar	Masculino		Femenino		Total	
	F	%	F	%	F	%
150 a 199,5	27	0,02%	34	0,03%	61	0,02%
200 a 249,5	227	0,20%	301	0,23%	528	0,21%
250 a 299,5	1.364	1,17%	1.774	1,36%	3.138	1,27%
300 a 349,5	4.980	4,28%	6.840	5,22%	11.820	4,78%
350 a 399,5	11.306	9,72%	14.840	11,34%	26.146	10,57%
400 a 449,5	17.361	14,92%	22.075	16,86%	39.436	15,95%
450 a 499,5	19.962	17,15%	24.247	18,52%	44.209	17,88%
500 a 549,5	19.910	17,11%	23.049	17,61%	42.959	17,37%
550 a 599,5	17.882	15,37%	18.704	14,29%	36.586	14,79%
600 a 649,5	12.471	10,72%	11.338	8,66%	23.809	9,63%
650 a 699,5	6.803	5,85%	5.289	4,04%	12.092	4,89%
700 a 749,5	2.950	2,53%	1.929	1,47%	4.879	1,97%
750 a 799,5	991	0,85%	444	0,34%	1.435	0,58%
800 a 850	137	0,12%	56	0,04%	193	0,08%

1.8.3. Según dependencia.

Puntaje Estándar	Municipal		Particular Subvencionado		Particular Pagado		Val. Est. / Recon. Est.		Total	
	F	%	F	%	F	%	F	%	F	%
150 a 199,5	30	0,03%	20	0,02%	11	0,04%	0	0,00%	61	0,02%
200 a 249,5	286	0,33%	231	0,17%	7	0,03%	4	0,19%	528	0,21%
250 a 299,5	1.680	1,95%	1.385	1,04%	42	0,16%	31	1,47%	3.138	1,27%
300 a 349,5	6.110	7,10%	5.409	4,07%	218	0,83%	83	3,95%	11.820	4,78%
350 a 399,5	12.855	14,94%	12.467	9,39%	577	2,19%	247	11,75%	26.146	10,57%
400 a 449,5	17.736	20,61%	20.222	15,22%	1.092	4,15%	386	18,35%	39.436	15,95%
450 a 499,5	16.963	19,71%	24.910	18,75%	1.881	7,15%	455	21,64%	44.209	17,88%
500 a 549,5	13.124	15,25%	26.292	19,79%	3.160	12,02%	383	18,21%	42.959	17,37%
550 a 599,5	8.916	10,36%	22.183	16,70%	5.208	19,81%	279	13,27%	36.586	14,79%
600 a 649,5	5.024	5,84%	12.642	9,52%	5.982	22,75%	161	7,66%	23.809	9,63%
650 a 699,5	2.320	2,70%	5.138	3,87%	4.583	17,43%	51	2,43%	12.092	4,89%
700 a 749,5	800	0,93%	1.572	1,18%	2.486	9,45%	21	1,00%	4.879	1,97%
750 a 799,5	206	0,24%	327	0,25%	900	3,42%	2	0,10%	1.435	0,58%
800 a 850	20	0,02%	27	0,02%	146	0,56%	0	0,00%	193	0,08%

Val. Estud. / Rec. Estud. : Reconocimiento de estudios, Validación de estudios

CAPÍTULO II

1.8.4. Según modalidad y año de egreso.

Puntaje Estándar	Promoción Año						Promociones Anteriores						Total					
	Humani- stístico - Científica		Técnico - Profesional		Val. Est. / Recon. Est.		Humani- stístico - Científica		Técnico - Profesional		Val. Est. / Recon. Est.		Humani- stístico - Científica		Técnico - Profesional		Val. Est. / Recon. Est.	
	F	%	F	%	F	%	F	%	F	%	F	%	F	%	F	%	F	%
150 a 199,5	23	0,02%	19	0,04%	0	0,00%	17	0,03%	2	0,01%	0	0,00%	40	0,02%	21	0,03%	0	0,00%
200 a 249,5	282	0,22%	161	0,32%	1	0,10%	45	0,09%	36	0,19%	3	0,26%	327	0,19%	197	0,29%	4	0,19%
250 a 299,5	1.479	1,18%	1.218	2,44%	13	1,34%	215	0,42%	195	1,04%	18	1,58%	1.694	0,96%	1.413	2,06%	31	1,47%
300 a 349,5	5.463	4,35%	4.660	9,35%	41	4,24%	876	1,72%	738	3,94%	42	3,70%	6.339	3,59%	5.398	7,87%	83	3,95%
350 a 399,5	11.187	8,91%	10.267	20,59%	107	11,07%	2.413	4,73%	2.032	10,84%	140	12,32%	13.600	7,70%	12.299	17,93%	247	11,75%
400 a 449,5	16.563	13,19%	13.689	27,45%	185	19,13%	4.918	9,65%	3.880	20,71%	201	17,69%	21.481	12,16%	17.569	25,61%	386	18,35%
450 a 499,5	19.931	15,87%	10.962	21,98%	211	21,82%	8.043	15,78%	4.818	25,71%	244	21,48%	27.974	15,84%	15.780	23,00%	455	21,64%
500 a 549,5	22.268	17,73%	5.934	11,90%	184	19,03%	10.362	20,32%	4.012	21,41%	199	17,52%	32.630	18,48%	9.946	14,50%	383	18,21%
550 a 599,5	21.416	17,05%	2.291	4,59%	116	12,00%	10.414	20,43%	2.186	11,67%	163	14,35%	31.830	18,03%	4.477	6,53%	279	13,27%
600 a 649,5	14.790	11,78%	550	1,10%	79	8,17%	7.655	15,01%	653	3,48%	82	7,22%	22.445	12,71%	1.203	1,75%	161	7,66%
650 a 699,5	7.648	6,09%	97	0,19%	22	2,28%	4.134	8,11%	162	0,86%	29	2,55%	11.782	6,67%	259	0,38%	51	2,43%
700 a 749,5	3.306	2,63%	17	0,03%	8	0,83%	1.516	2,97%	19	0,10%	13	1,14%	4.822	2,73%	36	0,05%	21	1,00%
750 a 799,5	1.080	0,86%	1	0,00%	0	0,00%	347	0,68%	5	0,03%	2	0,18%	1.427	0,81%	6	0,01%	2	0,10%
800 a 850	163	0,13%	0	0,00%	0	0,00%	30	0,06%	0	0,00%	0	0,00%	193	0,11%	0	0,00%	0	0,00%

Hum.-Cient.: Humanístico-Científica. Téc.- Prof.: Técnico-Profesional. Val. Estud. / Rec. Estud.: Reconocimiento de estudios, Validación de estudios

2. PRUEBA DE LENGUAJE Y COMUNICACIÓN

2.1. Según año de egreso.

Egreso	N	μ	σ
Promoción Año	178.198	488,60	110,90
Promociones Anteriores	71.302	528,40	99,40
Total	249.500	500,00	109,20

N: Población; μ : Promedio; σ : Desviación Estándar

2.2. Según género.

Género	N	μ	σ
Femenino	132.111	497,30	107,40
Masculino	117.389	503,00	111,20
Total	249.500	500,00	109,20

N: Población; μ : Promedio; σ : Desviación Estándar

2.3. Según distribución geográfica y año de egreso.

Re-gión	Promoción Año			Promociones Anteriores			Total		
	N	μ	σ	N	μ	σ	N	μ	σ
XV	2.510	462,50	103,40	1.056	484,10	99,90	3.566	468,90	102,80
I	3.099	472,50	101,60	1.213	492,30	100,80	4.312	478,10	101,80
II	5.598	481,20	105,40	1.970	507,30	102,20	7.568	488,00	105,20
III	2.827	472,70	104,40	843	514,50	99,90	3.670	482,30	104,90
IV	7.738	476,20	110,60	2.559	526,30	95,60	10.297	488,70	109,20
V	20.056	480,40	110,00	7.991	526,40	98,50	28.047	493,50	108,80
R.M.	72.145	499,10	113,80	27.392	544,60	100,00	99.537	511,60	112,00
VI	9.218	482,20	108,70	3.104	536,10	98,50	12.322	495,80	108,80
VII	9.729	483,60	109,40	5.012	518,30	91,70	14.741	495,40	105,00
VIII	21.650	485,40	107,70	9.876	516,40	96,60	31.526	495,10	105,30
IX	9.363	483,00	108,30	3.937	512,60	97,70	13.300	491,80	106,10
XIV	3.855	479,40	108,20	2.055	511,00	95,10	5.910	490,40	104,90
X	7.467	491,20	106,50	2.988	521,30	98,70	10.455	499,80	105,20
XI	1.177	471,40	114,50	384	521,10	97,60	1.561	483,60	112,60
XII	1.745	470,20	107,90	687	518,60	97,60	2.432	483,90	107,30
S/I	21	584,70	84,40	235	504,30	111,60	256	510,90	111,70
Total	178.198	488,60	110,90	71.302	528,40	99,40	249.500	500,00	109,20

S/I: Sin información de región de egreso; N: Población; μ : Promedio; σ : Desviación Estándar

CAPÍTULO II

2.4. Según distribución geográfica y dependencia.

Región	Municipal			Particular Subvencio- nado			Particular Pagado			Rec. Est.- Val. Est.- Ret.		
	N	μ	σ	N	μ	σ	N	μ	σ	N	μ	σ
XV	1.369	449,80	100,80	2.004	473,00	98,30	167	581,40	93,90	26	434,70	108,90
I	879	437,90	92,10	3.334	486,20	100,90	88	569,90	94,70	11	482,60	111,10
II	3.610	449,00	94,30	2.609	510,50	96,70	1.252	553,50	107,00	97	488,30	86,70
III	1.918	442,50	93,40	1.563	518,80	97,60	154	605,80	76,80	35	486,30	102,40
IV	3.377	443,80	99,10	6.486	504,90	105,50	391	602,10	92,00	43	531,80	102,60
V	8.756	446,60	99,70	16.240	502,80	102,50	2.919	582,30	101,20	132	501,60	92,30
R.M.	25.414	489,50	118,90	57.242	498,80	101,60	15.959	592,80	100,80	922	511,00	102,60
VI	6.422	463,50	101,10	4.861	516,50	101,80	984	604,80	92,90	55	473,90	116,70
VII	6.536	477,70	104,70	7.394	500,90	99,70	708	606,70	87,60	103	461,40	89,50
VIII	15.002	464,60	96,70	14.196	515,50	103,40	2.018	582,90	98,30	310	466,80	92,10
IX	5.172	471,00	99,00	7.614	499,30	106,70	481	596,60	92,90	33	482,00	102,30
XIV	2.787	480,00	96,80	2.896	491,40	107,60	203	618,70	84,60	24	476,50	116,40
X	4.573	479,60	99,40	5.021	499,20	101,50	807	618,30	81,10	54	489,00	88,50
XI	312	458,10	97,00	1.239	490,10	115,60	0	-	-	10	469,60	84,10
XII	950	459,90	101,20	1.212	492,90	107,40	259	527,40	108,70	11	536,30	92,00
S/I	0	-	-	0	-	-	0	-	-	256	510,90	111,70
Total	87.077	470,10	106,40	133.911	501,60	102,70	26.390	590,30	100,10	2.122	497,00	102,30

S/I: Sin información de región de egreso; Rec. Estud.- Val. Estud.- Ret.: Reconocimiento de estudios; Validación de estudios y estudiantes retirados

N: Población; μ: Promedio; σ: Desviación Estándar

2.5. Según distribución geográfica, año de egreso y modalidad.

Región	Humanístico - Científica						Técnico - Profesional						Rec. Est.- Val. Est.- Ret.					
	Promoción Año			Promociones Anteriores			Promoción Año			Promociones Anteriores			Promoción Año			Promociones Anteriores		
	N	μ	σ	N	μ	σ	N	μ	σ	N	μ	σ	N	μ	σ	N	μ	σ
XV	1.831	488,30	98,30	800	502,80	95,10	671	392,60	82,00	238	424,70	91,30	8	426,50	130,30	18	438,30	102,10
I	1.925	503,90	98,00	764	517,10	95,30	1.168	420,60	85,00	444	450,20	95,40	6	519,70	67,60	5	438,20	143,60
II	4.046	501,80	106,60	1.295	529,50	103,30	1.517	426,20	79,90	613	462,50	84,30	35	490,80	78,00	62	486,90	91,90
III	1.562	501,70	106,20	479	534,90	100,70	1.246	435,90	89,80	348	488,50	90,90	19	502,20	85,50	16	467,30	119,50
IV	5.720	494,20	111,70	1.988	538,60	95,60	1.987	423,50	88,00	559	482,40	82,10	31	533,20	111,20	12	528,30	80,60
V	15.079	499,10	110,00	6.199	539,10	97,60	4.922	422,80	87,90	1.715	481,40	88,10	55	498,10	94,50	77	504,10	91,30
R.M.	51.281	525,70	112,60	20.349	562,20	97,80	20.353	431,90	86,00	6.632	492,50	86,70	511	505,50	97,90	411	517,90	108,00
VI	6.561	500,30	112,00	2.306	548,50	98,50	2.630	437,20	84,40	770	501,20	88,10	27	479,20	120,80	28	468,80	114,50
VII	6.359	512,50	110,00	3.092	540,10	92,00	3.321	428,70	84,50	1.866	483,60	79,40	49	455,00	99,40	54	467,20	80,10
VIII	15.173	507,80	107,10	7.010	531,00	96,40	6.328	432,20	89,10	2.705	481,40	87,00	149	466,20	90,20	161	467,40	94,10
IX	6.458	510,20	106,90	2.786	528,50	98,60	2.891	422,20	84,20	1.132	474,50	83,70	14	499,10	101,20	19	469,30	103,90
XIV	2.802	500,40	109,80	1.470	526,90	94,40	1.040	422,30	79,40	574	471,80	84,10	13	520,10	105,70	11	425,00	111,10
X	5.393	509,90	107,80	1.968	538,60	102,40	2.048	442,20	85,90	992	487,40	81,00	26	475,30	86,80	28	501,80	89,70
XI	1.019	477,60	117,90	304	531,80	100,30	155	430,20	78,90	73	482,40	72,80	3	501,00	86,00	7	456,10	86,30
XII	1.351	479,40	111,20	498	531,10	98,50	387	437,10	88,20	185	484,30	86,70	7	527,10	92,20	4	552,30	103,20
S/I	0	-	-	0	-	-	0	-	-	0	-	-	21	584,70	84,40	235	504,30	111,60
Total	126.560	512,10	111,00	51.308	545,40	98,60	50.664	429,60	86,30	18.846	484,10	86,50	974,0	496,70	98,70	1.148	497,30	105,30

S/I: Sin información de región de egreso; Rec. Estud.- Val. Estud.- Ret.: Reconocimiento de estudios, Validación de estudios y estudiantes retirados

N: Población; μ: Promedio; σ: Desviación Estándar

2.6. Según modalidad y año de egreso.

Modalidad	Promoción Año		Promociones Anteriores			Total			
	N	μ	σ	N	μ	σ	N	μ	σ
Humanístico - Científica	126.560	512,10	111,00	51.308	545,40	98,60	177.868	521,70	108,60
Técnico - Profesional	50.664	429,60	86,30	18.846	484,10	86,50	69.510	444,40	89,70
Rec.Estud. - Val.Estud. - Retirados	974	496,70	98,70	1.148	497,30	105,30	2.122	497,00	102,30
TOTAL	178.198	488,60	110,90	71.302	528,40	99,40	249.500	500,00	109,20

Rec. Estud.- Val. Estud.- Ret.: Reconocimiento de estudios, Validación de estudios y estudiantes retirados. N: Población; μ : Promedio; σ : Desviación Estándar

2.7. Según dependencia y año de egreso.

Dependencia	Promoción Año		Promociones Anteriores			Total			
	N	μ	σ	N	μ	σ	N	μ	σ
Municipal	62.333	455,20	106,00	24.744	507,60	97,80	87.077	470,10	106,40
Particular Subvencionado	95.644	490,20	103,60	38.267	530,30	94,40	133.911	501,60	102,70
Particular Pagado	19.247	588,60	100,10	7.143	594,90	99,90	26.390	590,30	100,10
Rec. Est.- Val. Est.- Ret.	974	496,70	98,70	1.148	497,30	105,30	2.122	497,00	102,30
Total	178.198	488,60	110,90	71.302	528,40	99,40	249.500	500,00	109,20

Rec. Estud.- Val. Estud.- Ret.: Reconocimiento de estudios, Validación de estudios y estudiantes retirados. N: Población; μ : Promedio; σ : Desviación Estándar
N: Población; μ : Promedio; σ : Desviación Estándar

2.8. Tablas de distribución.

2.8.1. Según año de egreso.

Puntaje Estándar	Promoción Año		Promociones Anteriores		Total	
	F	%	F	%	F	%
150 a 199,5	293	0,16%	55	0,08%	348	0,14%
200 a 249,5	2.232	1,25%	265	0,37%	2.497	1,00%
250 a 299,5	6.130	3,44%	748	1,05%	6.878	2,76%
300 a 349,5	10.783	6,05%	1.695	2,38%	12.478	5,00%
350 a 399,5	18.740	10,52%	3.918	5,49%	22.658	9,08%
400 a 449,5	25.682	14,41%	7.367	10,33%	33.049	13,25%
450 a 499,5	34.295	19,25%	13.928	19,53%	48.223	19,33%
500 a 549,5	27.631	15,51%	13.925	19,53%	41.556	16,66%
550 a 599,5	24.748	13,89%	13.431	18,84%	38.179	15,30%
600 a 649,5	14.391	8,08%	8.238	11,55%	22.629	9,07%
650 a 699,5	8.007	4,49%	4.738	6,64%	12.745	5,11%
700 a 749,5	3.190	1,79%	1.847	2,59%	5.037	2,02%
750 a 799,5	1.750	0,98%	988	1,39%	2.738	1,10%
800 a 850	326	0,18%	159	0,22%	485	0,19%

2.8.2. Según género.

Puntaje Estándar	Maculino		Femenino		Total	
	F	%	F	%	F	%
150 a 199,5	189	0,16%	159	0,12%	348	0,14%
200 a 249,5	1.216	1,04%	1.281	0,97%	2.497	1,00%
250 a 299,5	3.260	2,78%	3.618	2,74%	6.878	2,76%
300 a 349,5	5.786	4,93%	6.692	5,07%	12.478	5,00%
350 a 399,5	10.413	8,87%	12.245	9,27%	22.658	9,08%
400 a 449,5	15.220	12,97%	17.829	13,50%	33.049	13,25%
450 a 499,5	21.878	18,64%	26.345	19,94%	48.223	19,33%
500 a 549,5	19.162	16,32%	22.394	16,95%	41.556	16,66%
550 a 599,5	18.177	15,48%	20.002	15,14%	38.179	15,30%
600 a 649,5	11.256	9,59%	11.373	8,61%	22.629	9,07%
650 a 699,5	6.494	5,53%	6.251	4,73%	12.745	5,11%
700 a 749,5	2.653	2,26%	2.384	1,80%	5.037	2,02%
750 a 799,5	1.419	1,21%	1.319	1,00%	2.738	1,10%
800 a 850	266	0,23%	219	0,17%	485	0,19%

CAPÍTULO II

2.8.3. Según dependencia.

Puntaje Estándar	Municipal		Particular Subvencionado		Particular Pagado		Val. Est. / Recon. Est.		Total	
	F	%	F	%	F	%	F	%	F	%
150 a 199,5	181	0,21%	142	0,11%	21	0,08%	4	0,19%	348	0,14%
200 a 249,5	1.329	1,53%	1.106	0,83%	42	0,16%	20	0,94%	2.497	1,00%
250 a 299,5	3.616	4,15%	3.096	2,31%	120	0,45%	46	2,17%	6.878	2,76%
300 a 349,5	6.250	7,18%	5.851	4,37%	277	1,05%	100	4,71%	12.478	5,00%
350 a 399,5	10.817	12,42%	11.100	8,29%	570	2,16%	171	8,06%	22.658	9,08%
400 a 449,5	14.388	16,52%	17.276	12,90%	1.076	4,08%	309	14,56%	33.049	13,25%
450 a 499,5	18.004	20,68%	27.204	20,31%	2.557	9,69%	458	21,58%	48.223	19,33%
500 a 549,5	12.881	14,79%	24.622	18,39%	3.685	13,96%	368	17,34%	41.556	16,66%
550 a 599,5	10.089	11,59%	22.113	16,51%	5.651	21,41%	326	15,36%	38.179	15,30%
600 a 649,5	5.220	5,99%	12.111	9,04%	5.113	19,37%	185	8,72%	22.629	9,07%
650 a 699,5	2.695	3,09%	6.031	4,50%	3.935	14,91%	84	3,96%	12.745	5,11%
700 a 749,5	997	1,14%	2.123	1,59%	1.885	7,14%	32	1,51%	5.037	2,02%
750 a 799,5	522	0,60%	992	0,74%	1.207	4,57%	17	0,80%	2.738	1,10%
800 a 850	88	0,10%	144	0,11%	251	0,95%	2	0,09%	485	0,19%

Val. Estud. / Rec. Estud.: Reconocimiento de estudios, Validación de estudios

2.8.4. Según modalidad y año de egreso.

Puntaje Estándar	Promoción Año						Promociones Anteriores						Total					
	Humánico - Científica		Técnico - Profesional		Val. Est. / Recon. Est.		Humánico - Científica		Técnico - Profesional		Val. Est. / Recon. Est.		Humánico - Científica		Técnico - Profesional		Val. Est. / Recon. Est.	
	F	%	F	%	F	%	F	%	F	%	F	%	F	%	F	%	F	%
150 a 199,5	189	0,15%	102	0,20%	2	0,21%	39	0,08%	14	0,07%	2	0,17%	228	0,13%	116	0,17%	4	0,19%
200 a 249,5	1.267	1,00%	956	1,89%	9	0,92%	131	0,26%	123	0,65%	11	0,96%	1.398	0,79%	1.079	1,55%	20	0,94%
250 a 299,5	3.208	2,53%	2.904	5,73%	18	1,85%	387	0,75%	333	1,77%	28	2,44%	3.595	2,02%	3.237	4,66%	46	2,17%
300 a 349,5	5.537	4,38%	5.202	10,27%	44	4,52%	883	1,72%	756	4,01%	56	4,88%	6.420	3,61%	5.958	8,57%	100	4,71%
350 a 399,5	9.704	7,67%	8.965	17,70%	71	7,29%	2.068	4,03%	1.750	9,29%	100	8,71%	11.772	6,62%	10.715	15,42%	171	8,06%
400 a 449,5	14.418	11,39%	11.120	21,95%	144	14,78%	4.219	8,22%	2.983	15,83%	165	14,37%	18.637	10,48%	14.103	20,29%	309	14,56%
450 a 499,5	22.713	17,95%	11.359	22,42%	223	22,90%	8.784	17,12%	4.909	26,05%	235	20,47%	31.497	17,71%	16.268	23,40%	458	21,58%
500 a 549,5	21.544	17,02%	5.912	11,67%	175	17,97%	9.882	19,26%	3.850	20,43%	193	16,81%	31.426	17,67%	9.762	14,04%	368	17,34%
550 a 599,5	21.630	17,09%	2.975	5,87%	143	14,68%	10.616	20,69%	2.632	13,97%	183	15,94%	32.246	18,13%	5.607	8,07%	326	15,36%
600 a 649,5	13.434	10,61%	868	1,71%	89	9,14%	7.116	13,87%	1.026	5,44%	96	8,36%	20.550	11,55%	1.894	2,72%	185	8,72%
650 a 699,5	7.731	6,11%	234	0,46%	42	4,31%	4.350	8,48%	346	1,84%	42	3,66%	12.081	6,79%	580	0,83%	84	3,96%
700 a 749,5	3.126	2,47%	56	0,11%	8	0,82%	1.732	3,38%	91	0,48%	24	2,09%	4.858	2,73%	147	0,21%	32	1,51%
750 a 799,5	1.733	1,37%	11	0,02%	6	0,62%	946	1,84%	31	0,16%	11	0,96%	2.679	1,51%	42	0,06%	17	0,80%
800 a 850	326	0,26%	0	0,00%	0	0,00%	155	0,30%	2	0,01%	2	0,17%	481	0,27%	2	0,00%	2	0,09%

Val. Estud. / Rec. Estud.: Reconocimiento de estudios, Validación de estudios

3. PRUEBA DE MATEMÁTICA

3.1. Según año de egreso.

Egreso	N	μ	σ
Promoción Año	176.730	494,00	111,10
Promociones Anteriores	70.948	515,70	105,70
Total	247.678	500,20	110,00

N: Población; μ : Promedio; σ : Desviación Estándar

3.2. Según género.

Género	N	μ	σ
Femenino	131.042	487,50	105,90
Masculino	116.636	514,50	112,70
Total	247.678	500,20	110,00

N: Población; μ : Promedio; σ : Desviación Estándar

3.3. Según distribución geográfica y año de egreso.

Región	Promoción Año			Promociones Anteriores			Total		
	N	μ	σ	N	μ	σ	N	μ	σ
XV	2.497	469,20	102,00	1.051	482,00	100,90	3.548	473,00	101,80
I	3.073	482,70	103,80	1.203	480,60	108,60	4.276	482,10	105,20
II	5.569	492,10	104,90	1.960	501,60	105,30	7.529	494,60	105,10
III	2.805	477,50	105,50	836	507,10	109,30	3.641	484,30	107,10
IV	7.684	485,20	109,30	2.536	516,30	103,50	10.220	492,90	108,70
V	19.894	484,40	107,50	7.960	510,10	102,70	27.854	491,80	106,80
R.M.	71.497	505,20	115,60	27.230	530,80	107,60	98.727	512,30	114,00
VI	9.144	488,30	109,90	3.098	526,30	105,00	12.242	497,90	109,90
VII	9.630	488,70	106,50	4.997	511,50	97,70	14.627	496,50	104,10
VIII	21.514	491,20	106,70	9.841	507,40	100,50	31.355	496,30	105,10
IX	9.298	481,40	106,10	3.922	496,30	104,40	13.220	485,80	105,80
XIV	3.826	478,50	105,60	2.041	492,60	104,60	5.867	483,40	105,40
X	7.381	493,00	109,20	2.973	501,00	108,00	10.354	495,30	108,90
XI	1.163	476,10	105,40	383	503,70	111,10	1.546	483,00	107,50
XII	1.734	478,90	105,60	682	496,70	102,10	2.416	483,90	104,90
S/I	21	624,60	75,70	235	525,00	103,20	256	533,20	104,70
Total	176.730	494,00	111,10	70.948	515,70	105,70	247.678	500,20	110,00

S/I: Sin información de región de egreso; N: Población; μ : Promedio; σ : Desviación Estándar

3.4. Según distribución geográfica y dependencia.

Región	Municipal			Particular Subvencionado			Particular Pagado			Rec. Est.- Val. Est.- Ret.		
	N	μ	σ	N	μ	σ	N	μ	σ	N	μ	σ
XV	1.358	454,60	101,70	1.997	476,60	95,40	167	588,90	94,60	26	410,90	100,10
I	870	437,50	92,90	3.306	490,60	104,00	89	606,80	79,60	11	427,80	89,40
II	3.588	454,30	91,00	2.596	517,30	95,50	1.250	566,10	110,40	95	455,90	92,50
III	1.897	439,10	90,60	1.557	525,00	97,80	153	638,40	77,60	34	453,60	88,90
IV	3.343	446,20	92,60	6.443	508,90	105,60	390	630,90	92,70	44	480,80	104,90
V	8.663	442,00	90,40	16.150	500,60	100,70	2.911	592,00	102,30	130	464,40	85,60
R.M.	25.127	487,40	115,50	56.776	496,00	99,90	15.908	611,30	108,10	916	483,50	95,50
VI	6.359	463,70	97,60	4.843	516,50	102,50	985	628,90	99,40	55	463,00	101,40
VII	6.478	476,30	99,20	7.340	502,50	99,70	708	626,90	92,90	101	444,10	78,60
VIII	14.889	463,00	93,80	14.145	518,30	102,10	2.015	596,00	103,70	306	440,20	81,90
IX	5.142	461,80	94,00	7.566	494,00	106,60	479	617,20	96,80	33	440,40	84,40
XIV	2.767	469,00	96,70	2.873	486,20	105,50	203	644,20	78,20	24	448,10	108,80
X	4.521	469,70	96,20	4.972	494,20	104,40	807	647,70	77,40	54	458,50	79,70
XI	311	441,10	90,90	1.225	494,20	108,60	0	-	-	10	411,50	97,30
XII	942	450,30	93,10	1.204	498,30	102,20	259	540,20	117,80	11	463,30	117,90
S/I	0	-	-	0	-	-	0	-	-	256	533,20	104,70
Total	86.255	467,40	102,30	132.993	500,60	101,70	26.324	608,00	106,20	2.106	474,50	97,40

S/I: Sin información de región de egreso; Rec. Estud.- Val. Estud.- Ret.: Reconocimiento de estudios, Validación de estudios y estudiantes retirados
 N: Población; μ: Promedio; σ: Desviación Estándar



CAPÍTULO II

3.5. Según distribución geográfica, año de egreso y modalidad.

Región	Humanístico - Científica						Técnico - Profesional						Rec. Est.- Val. Est.- Ret.					
	Promoción Año			Promociones Anteriores			Promoción Año			Promociones Anteriores			Promoción Año			Promociones Anteriores		
	N	μ	σ	N	μ	σ	N	μ	σ	N	μ	σ	N	μ	σ	N	μ	σ
XV	1.826	491,70	100,30	796	498,60	99,60	663	407,90	78,90	237	431,60	84,90	8	401,80	82,00	18	414,90	109,10
I	1.917	516,00	102,90	755	509,30	108,40	1.150	427,30	78,60	443	432,30	90,30	6	433,80	98,50	5	420,60	88,00
II	4.030	513,60	106,80	1.290	525,80	105,10	1.505	435,30	73,90	609	455,10	88,50	34	462,10	96,40	61	452,50	90,90
III	1.553	508,10	107,40	474	528,30	113,20	1.234	439,20	89,60	346	481,30	97,20	18	468,20	86,70	16	437,30	91,30
IV	5.687	503,00	112,20	1.971	531,90	103,00	1.965	433,60	81,00	553	462,10	84,60	32	491,70	94,30	12	451,50	129,00
V	14.980	502,10	109,20	6.174	523,70	102,60	4.859	430,20	81,30	1.711	462,70	88,40	55	457,30	91,20	75	469,70	81,50
R.M.	50.905	531,70	117,10	20.226	551,80	106,20	20.083	438,80	80,10	6.597	469,20	85,70	509	483,60	91,90	407	483,40	100,00
VI	6.522	506,30	113,60	2.300	541,80	105,50	2.595	443,00	84,10	770	482,60	89,60	27	471,10	113,70	28	455,10	89,40
VII	6.308	518,00	107,30	3.079	536,00	99,10	3.274	432,80	79,10	1.865	473,30	81,20	48	453,40	81,10	53	435,60	76,10
VIII	15.096	512,50	108,70	6.988	524,10	101,70	6.270	441,00	82,50	2.695	467,90	84,60	148	440,10	82,90	158	440,40	81,30
IX	6.423	507,40	106,50	2.778	514,40	105,20	2.861	423,20	78,70	1.125	452,50	88,00	14	438,60	83,30	19	441,70	87,50
XIV	2.781	498,80	107,50	1.462	510,70	104,70	1.032	423,50	76,60	568	447,70	89,50	13	482,30	118,10	11	407,60	84,50
X	5.349	512,10	112,20	1.959	522,80	110,90	2.006	442,50	82,20	986	459,10	88,30	26	464,70	79,60	28	452,70	80,80
XI	1.006	482,70	108,80	304	515,20	113,60	154	434,90	66,40	72	462,70	86,60	3	380,00	74,50	7	425,00	107,90
XII	1.345	491,80	108,50	495	511,90	103,70	382	433,20	78,60	183	457,10	85,70	7	482,10	128,40	4	430,30	105,30
S/I	0	-	-	0	-	-	0	-	-	0	-	-	21	624,60	75,70	235	525,00	103,20
Total	125.728	517,20	113,10	51.051	535,20	105,80	50.033	436,00	80,80	18.760	465,30	86,80	969,0	473,40	94,70	1.137	475,50	99,60

S/I: Sin información de región de egreso; Rec. Estud.- Val. Estud.- Ret.: Reconocimiento de estudios, Validación de estudios y estudiantes retirados

N: Población; μ: Promedio; σ: Desviación Estándar

3.6. Según modalidad y año de egreso.

Modalidad	Promoción Año			Promociones Anteriores			Total		
	N	μ	σ	N	μ	σ	N	μ	σ
Humanístico - Científica	125.728	517,20	113,10	51.051	535,20	105,80	176.779	522,40	111,30
Técnico - Profesional	50.033	436,00	80,80	18.760	465,30	86,80	68.793	444,00	83,50
Rec. Est.- Val. Est.- Ret.	969	473,40	94,70	1.137	475,50	99,60	2.106	474,50	97,40
Total	176.730	494,00	111,10	70.948	515,70	105,70	247.678	500,20	110,00

Rec. Estud.- Val. Estud.- Ret.: Reconocimiento de estudios, Validación de estudios y estudiantes retirados. N: Población; μ: Promedio; σ: Desviación Estándar

3.7. Según dependencia y año de egreso.

Dependencia	Promoción Año			Promociones Anteriores			Total		
	N	μ	σ	N	μ	σ	N	μ	σ
Municipal	61.636	458,00	100,90	24.619	491,00	101,90	86.255	467,40	102,30
Particular Subvencionado	94.911	493,80	101,70	38.082	517,40	100,00	132.993	500,60	101,70
Particular Pagado	19.214	611,40	106,30	7.110	598,90	105,40	26.324	608,00	106,20
Rec. Est.- Val. Est.- Ret.	969	473,40	94,70	1.137	475,50	99,60	2.106	474,50	97,40
Total	176.730	494,00	111,10	70.948	515,70	105,70	247.678	500,20	110,00

Rec. Estud.- Val. Estud.- Ret.: Reconocimiento de estudios, Validación de estudios y estudiantes retirados. N: Población; μ: Promedio; σ: Desviación Estándar
N: Población; μ: Promedio; σ: Desviación Estándar

3.8. Tablas de distribución.

3.8.1. Según año de egreso.

Puntaje Estándar	Promoción Año		Promociones Anteriores		Total	
	F	%	F	%	F	%
150 a 199,5	320	0,18%	145	0,20%	465	0,19%
200 a 249,5	1.438	0,81%	454	0,64%	1.892	0,76%
250 a 299,5	3.655	2,07%	949	1,34%	4.604	1,86%
300 a 349,5	13.958	7,90%	3.705	5,22%	17.663	7,13%
350 a 399,5	15.220	8,61%	4.233	5,97%	19.453	7,85%
400 a 449,5	25.677	14,53%	7.849	11,06%	33.526	13,54%
450 a 499,5	32.464	18,37%	12.377	17,45%	44.841	18,10%
500 a 549,5	30.161	17,07%	14.501	20,44%	44.662	18,03%
550 a 599,5	23.530	13,31%	11.726	16,53%	35.256	14,23%
600 a 649,5	16.048	9,08%	8.148	11,48%	24.196	9,77%
650 a 699,5	8.351	4,73%	4.317	6,08%	12.668	5,11%
700 a 749,5	3.359	1,90%	1.695	2,39%	5.054	2,04%
750 a 799,5	1.608	0,91%	625	0,88%	2.233	0,90%
800 a 850	941	0,53%	224	0,32%	1.165	0,47%

3.8.2. Según género.

Puntaje Estándar	Masculino		Femenino		Total	
	F	%	F	%	F	%
150 a 199,5	214	0,18%	251	0,19%	465	0,19%
200 a 249,5	686	0,59%	1.206	0,92%	1.892	0,76%
250 a 299,5	1.704	1,46%	2.900	2,21%	4.604	1,86%
300 a 349,5	6.940	5,95%	10.723	8,18%	17.663	7,13%
350 a 399,5	8.115	6,96%	11.338	8,65%	19.453	7,85%
400 a 449,5	14.322	12,28%	19.204	14,65%	33.526	13,54%
450 a 499,5	20.150	17,28%	24.691	18,84%	44.841	18,10%
500 a 549,5	20.928	17,94%	23.734	18,11%	44.662	18,03%
550 a 599,5	17.260	14,80%	17.996	13,73%	35.256	14,23%
600 a 649,5	13.030	11,17%	11.166	8,52%	24.196	9,77%
650 a 699,5	7.491	6,42%	5.177	3,95%	12.668	5,11%
700 a 749,5	3.264	2,80%	1.790	1,37%	5.054	2,04%
750 a 799,5	1.604	1,38%	629	0,48%	2.233	0,90%
800 a 850	928	0,80%	237	0,18%	1.165	0,47%

3.8.3. Según dependencia.

Puntaje Estándar	Municipal		Particular Subvencionado		Particular Pagado		Val. Est. / Recon. Est.		Total	
	F	%	F	%	F	%	F	%	F	%
150 a 199,5	249	0,29%	187	0,14%	25	0,09%	4	0,19%	465	0,19%
200 a 249,5	964	1,12%	882	0,66%	30	0,11%	16	0,76%	1.892	0,76%
250 a 299,5	2.247	2,61%	2.227	1,67%	92	0,35%	38	1,80%	4.604	1,86%
300 a 349,5	8.585	9,95%	8.466	6,37%	426	1,62%	186	8,83%	17.663	7,13%
350 a 399,5	9.133	10,59%	9.577	7,20%	523	1,99%	220	10,45%	19.453	7,85%
400 a 449,5	15.161	17,58%	17.088	12,85%	937	3,56%	340	16,14%	33.526	13,54%
450 a 499,5	18.156	21,05%	24.526	18,44%	1.702	6,47%	457	21,70%	44.841	18,10%
500 a 549,5	14.439	16,74%	26.937	20,25%	2.899	11,01%	387	18,38%	44.662	18,03%
550 a 599,5	8.790	10,19%	21.559	16,21%	4.654	17,68%	253	12,01%	35.256	14,23%
600 a 649,5	4.983	5,78%	13.374	10,06%	5.708	21,68%	131	6,22%	24.196	9,77%
650 a 699,5	2.287	2,65%	5.578	4,19%	4.753	18,06%	50	2,37%	12.668	5,11%
700 a 749,5	777	0,90%	1.737	1,31%	2.524	9,59%	16	0,76%	5.054	2,04%
750 a 799,5	309	0,36%	625	0,47%	1.294	4,92%	5	0,24%	2.233	0,90%
800 a 850	175	0,20%	230	0,17%	757	2,88%	3	0,14%	1.165	0,47%

Val. Estud. / Rec. Estud.: Reconocimiento de estudios, Validación de estudios

CAPÍTULO II

3.8.4. Según modalidad y año de egreso.

Puntaje Estándar	Promoción Año						Promociones Anteriores						Total					
	Humánico - Científica		Técnico - Profesional		Val. Est. / Recon. Est.		Humánico - Científica		Técnico - Profesional		Val. Est. / Recon. Est.		Humánico - Científica		Técnico - Profesional		Val. Est. / Recon. Est.	
	F	%	F	%	F	%	F	%	F	%	F	%	F	%	F	%	F	%
150 a 199,5	211	0,17%	108	0,22%	1	0,10%	84	0,16%	58	0,31%	3	0,26%	295	0,17%	166	0,24%	4	0,19%
200 a 249,5	818	0,65%	614	1,23%	6	0,62%	266	0,52%	178	0,95%	10	0,88%	1.084	0,61%	792	1,15%	16	0,76%
250 a 299,5	2.064	1,64%	1.568	3,13%	23	2,37%	551	1,08%	383	2,04%	15	1,32%	2.615	1,48%	1.951	2,84%	38	1,80%
300 a 349,5	7.647	6,08%	6.227	12,45%	84	8,67%	2.056	4,03%	1.547	8,25%	102	8,97%	9.703	5,49%	7.774	11,30%	186	8,83%
350 a 399,5	8.442	6,71%	6.685	13,36%	93	9,60%	2.306	4,52%	1.800	9,59%	127	11,17%	10.748	6,08%	8.485	12,33%	220	10,45%
400 a 449,5	14.346	11,41%	11.177	22,34%	154	15,89%	4.510	8,83%	3.153	16,81%	186	16,36%	18.856	10,67%	14.330	20,83%	340	16,14%
450 a 499,5	19.542	15,54%	12.699	25,38%	223	23,01%	7.505	14,70%	4.638	24,72%	234	20,58%	27.047	15,30%	17.337	25,20%	457	21,70%
500 a 549,5	22.430	17,84%	7.546	15,08%	185	19,09%	10.072	19,73%	4.227	22,53%	202	17,77%	32.502	18,39%	11.773	17,11%	387	18,38%
550 a 599,5	20.733	16,49%	2.680	5,36%	117	12,07%	9.663	18,93%	1.927	10,27%	136	11,96%	30.396	17,19%	4.607	6,70%	253	12,01%
600 a 649,5	15.395	12,24%	596	1,19%	57	5,88%	7.435	14,56%	639	3,41%	74	6,51%	22.830	12,91%	1.235	1,80%	131	6,22%
650 a 699,5	8.234	6,55%	98	0,20%	19	1,96%	4.124	8,08%	162	0,86%	31	2,73%	12.358	6,99%	260	0,38%	50	2,37%
700 a 749,5	3.331	2,65%	24	0,05%	4	0,41%	1.646	3,22%	37	0,20%	12	1,06%	4.977	2,82%	61	0,09%	16	0,76%
750 a 799,5	1.599	1,27%	8	0,02%	1	0,10%	616	1,21%	5	0,03%	4	0,35%	2.215	1,25%	13	0,02%	5	0,24%
800 a 850	936	0,74%	3	0,01%	2	0,21%	217	0,43%	6	0,03%	1	0,09%	1.153	0,65%	9	0,01%	3	0,14%

Val. Estud. / Rec. Estud.: Reconocimiento de estudios. Validación de estudios

4. PRUEBA DE HISTORIA, GEOGRAFÍA Y CIENCIAS SOCIALES

4.1. Según año de egreso.

Egreso	N	μ	σ
Promoción Año	107.426	488,20	110,10
Promociones Anteriores	37.098	535,10	99,60
Total	144.524	500,20	109,50

N: Población; μ : Promedio; σ : Desviación Estándar

4.2. Según género.

Género	N	μ	σ
Femenino	75.356	492,70	104,20
Masculino	69.168	508,40	114,30
Total	144.524	500,20	109,50

N: Población; μ : Promedio; σ : Desviación Estándar

4.3. Según distribución geográfica y año de egreso.

Región	Promoción Año			Promociones Anteriores			Total		
	N	μ	σ	N	μ	σ	N	μ	σ
XV	1.586	458,30	101,20	551	495,80	96,00	2.137	468,00	101,20
I	1.806	478,30	97,80	649	503,00	98,70	2.455	484,80	98,70
II	2.887	481,30	103,30	954	512,60	97,60	3.841	489,10	102,80
III	1.802	467,00	106,30	463	519,20	100,20	2.265	477,70	107,10
IV	4.529	473,90	106,70	1.270	531,10	96,70	5.799	486,40	107,30
V	13.660	480,80	107,10	4.868	531,70	95,70	18.528	494,20	106,60
R.M.	42.798	502,80	114,40	13.854	556,20	101,20	56.652	515,90	113,70
VI	5.577	479,20	106,40	1.663	541,20	100,50	7.240	493,40	108,30
VII	5.997	482,70	109,30	2.643	521,70	92,70	8.640	494,60	106,00
VIII	12.996	474,50	103,60	5.090	514,20	95,20	18.086	485,70	102,90
IX	5.466	477,90	104,70	1.856	519,90	95,10	7.322	488,60	104,00
XIV	2.160	477,70	108,50	976	516,10	98,90	3.136	489,70	107,10
X	4.275	497,00	105,60	1.542	526,20	95,80	5.817	504,80	103,80
XI	748	473,40	114,20	223	529,00	94,00	971	486,20	112,30
XII	1.131	463,20	110,10	395	523,90	95,30	1.526	478,90	109,70
S/I	8	586,10	118,70	101	515,40	92,30	109	520,60	95,60
Total	107.426	488,20	110,10	37.098	535,10	99,60	144.524	500,20	109,50

S/I: Sin información de región de egreso; N: Población; μ : Promedio; σ : Desviación Estándar

N: Población; μ : Promedio; σ : Desviación Estándar

4.4. Según distribución geográfica y dependencia.

Región	Municipal			Particular Subvencionado			Particular Pagado			Rec. Est.- Val. Est.- Ret.		
	N	μ	σ	N	μ	σ	N	μ	σ	N	μ	σ
XV	845	454,40	99,10	1.186	470,50	99,20	89	562,80	95,40	17	474,90	105,00
I	462	457,60	92,40	1.950	489,10	98,20	36	591,70	94,50	7	546,10	36,90
II	1.883	452,50	91,90	1.272	512,00	95,20	632	550,70	106,60	54	503,10	88,20
III	1.247	443,20	94,50	922	512,90	103,10	71	626,10	87,70	25	483,30	115,30
IV	2.112	449,50	97,20	3.461	501,90	105,20	201	605,10	92,30	25	506,40	92,60
V	6.108	456,10	99,10	10.534	502,30	102,20	1.788	574,90	102,00	98	513,50	86,50
R.M.	14.533	493,30	118,10	32.019	501,30	102,90	9.488	598,40	105,00	612	535,70	101,90
VI	3.867	465,70	102,30	2.809	511,80	102,50	524	598,10	93,10	40	512,10	129,10
VII	4.032	478,80	104,90	4.137	499,40	101,90	406	602,50	93,40	65	492,20	90,20
VIII	9.078	462,50	95,80	7.934	503,00	102,70	885	570,00	103,00	189	479,00	92,50
IX	2.951	473,80	99,80	4.102	493,00	103,70	245	592,30	92,60	24	492,00	92,90
XIV	1.485	479,90	100,70	1.529	490,40	108,60	101	615,30	86,00	21	521,40	131,40
X	2.664	488,60	96,50	2.752	503,30	101,60	365	632,20	84,90	36	519,00	85,70
XI	201	466,90	98,80	763	491,10	115,50	0	-	-	7	504,10	71,00
XII	619	457,10	102,80	745	486,30	108,40	154	527,50	121,20	8	535,60	128,10
S/I	0	-	-	0	-	-	0	-	-	109	520,60	95,60
Total	52.087	472,70	105,60	76.115	500,60	103,00	14.985	592,10	104,30	1.337	516,80	100,60

S/I: Sin información de región de egreso; Rec. Estud.- Val. Estud.- Ret.: Reconocimiento de estudios, Validación de estudios y estudiantes retirados
N: Población; μ : Promedio; σ : Desviación Estándar

4.5. Según distribución geográfica, año de egreso y modalidad.

Región	Humanístico - Científica			Técnico - Profesional			Rec. Est.- Val. Est.- Ret.											
	Promoción Año			Promoción Año			Promoción Año											
	N	μ	σ	N	μ	σ	N	μ	σ									
XV	1.115	482,20	98,40	399	507,90	93,90	466	401,50	83,50	140	461,30	95,20	5	417,40	144,10	12	498,80	79,80
I	1.092	503,30	98,90	409	528,20	94,50	710	439,30	82,50	237	459,20	90,90	4	554,80	20,60	3	534,70	55,80
II	2.021	501,40	105,90	601	531,70	97,00	850	433,30	77,90	315	476,50	91,40	16	485,50	122,80	38	510,50	69,60
III	925	494,60	110,70	232	531,10	106,50	864	437,40	92,90	219	508,20	88,90	13	477,20	90,20	12	489,80	141,60
IV	3.192	491,30	109,30	966	544,30	97,30	1.318	431,40	87,00	298	488,00	81,90	19	496,90	100,50	6	536,30	58,30
V	10.084	498,30	108,00	3.710	541,50	95,40	3.533	430,30	86,90	1.103	499,60	89,00	43	508,90	66,80	55	517,00	99,80
R.M.	29.086	531,00	114,40	9.894	574,00	99,10	13.359	440,80	87,10	3.701	509,40	90,70	353	530,80	97,10	259	542,30	107,80
VI	3.931	495,20	109,10	1.186	551,70	100,90	1.626	439,90	87,40	457	515,90	93,80	20	528,70	140,30	20	495,50	118,20
VII	3.877	508,60	111,60	1.614	537,80	93,80	2.089	434,40	86,40	995	496,70	85,10	31	493,20	102,30	34	491,20	79,10
VIII	8.679	494,00	105,60	3.412	526,20	95,60	4.228	434,60	87,20	1.578	490,10	89,10	89	469,10	88,60	100	487,90	95,50
IX	3.659	501,90	105,50	1.256	533,10	96,10	1.797	429,10	84,00	586	492,20	87,20	10	494,40	119,50	14	490,40	73,30
XIV	1.580	492,20	112,90	675	530,10	98,10	569	435,50	80,20	291	485,80	93,10	11	587,70	123,10	10	448,50	101,20
X	3.035	516,50	107,00	1.013	538,80	99,40	1.222	448,30	84,20	511	501,30	83,30	18	517,20	89,60	18	520,90	84,20
XI	659	478,70	116,60	165	536,90	95,60	86	430,50	84,10	54	508,60	87,80	3	537,70	75,60	4	479,00	65,50
XII	874	472,10	113,10	283	533,80	93,80	252	430,80	91,30	109	497,70	95,00	5	533,80	157,10	3	538,70	89,60
S/I	0	-	-	0	-	-	0	-	-	0	-	-	8	586,10	118,70	101	515,40	92,30
Total	73.809	510,90	111,80	25.815	550,30	99,40	32.969	436,60	86,70	10.594	499,10	90,00	648,0	515,90	101,00	689	517,70	100,40

S/I: Sin información de región de egreso; Rec. Estud.- Val. Estud.- Ret.: Reconocimiento de estudios, Validación de estudios y estudiantes retirados

N: Población; μ: Promedio; σ: Desviación Estándar

4.6. Según modalidad y año de egreso.

Modalidad	Promoción Año			Promociones Anteriores			Total		
	N	μ	σ	N	μ	σ	N	μ	σ
Humanístico - Científica	73.809	510,90	111,80	25.815	550,30	99,40	99.624	521,10	110,10
Técnico - Profesional	32.969	436,60	86,70	10.594	499,10	90,00	43.563	451,80	91,50
Rec. Est.- Val. Est.- Ret.	648	515,90	101,00	689	517,70	100,40	1.337	516,80	100,60
Total	107.426	488,20	110,10	37.098	535,10	99,60	144.524	500,20	109,50

Rec. Estud.- Val. Estud.- Ret.: Reconocimiento de estudios, Validación de estudios y estudiantes retirados. N: Población; μ : Promedio; σ : Desviación Estándar
N: Población; μ : Promedio; σ : Desviación Estándar

4.7. Según dependencia y año de egreso.

Dependencia	Promoción Año			Promociones Anteriores			Total		
	N	μ	σ	N	μ	σ	N	μ	σ
Municipal	38.760	456,90	103,20	13.327	518,80	99,00	52.087	472,70	105,60
Particular Subvencionado	56.737	488,60	102,70	19.378	535,80	95,50	76.115	500,60	103,00
Particular Pagado	11.281	591,70	105,60	3.704	593,40	100,20	14.985	592,10	104,30
Rec. Est.- Val. Est.- Ret.	648	515,90	101,00	689	517,70	100,40	1.337	516,80	100,60
Total	107.426	488,20	110,10	37.098	535,10	99,60	144.524	500,20	109,50

Rec. Estud.- Val. Estud.- Ret.: Reconocimiento de estudios, Validación de estudios y estudiantes retirados. N: Población; μ : Promedio; σ : Desviación Estándar
N: Población; μ : Promedio; σ : Desviación Estándar

4.8. Tablas de distribución.

4.8.1. Según año de egreso.

Puntaje Estándar	Promoción Año		Promociones Anteriores		Total	
	F	%	F	%	F	%
150 a 199,5	115	0,11%	29	0,08%	144	0,10%
200 a 249,5	1.346	1,25%	154	0,42%	1.500	1,04%
250 a 299,5	2.214	2,06%	261	0,70%	2.475	1,71%
300 a 349,5	6.316	5,88%	758	2,04%	7.074	4,89%
350 a 399,5	12.905	12,01%	1.978	5,33%	14.883	10,30%
400 a 449,5	17.342	16,14%	3.760	10,14%	21.102	14,60%
450 a 499,5	19.849	18,48%	6.431	17,34%	26.280	18,18%
500 a 549,5	16.525	15,38%	7.182	19,36%	23.707	16,40%
550 a 599,5	13.424	12,50%	6.834	18,42%	20.258	14,02%
600 a 649,5	9.268	8,63%	5.283	14,24%	14.551	10,07%
650 a 699,5	4.587	4,27%	2.579	6,95%	7.166	4,96%
700 a 749,5	2.492	2,32%	1.359	3,66%	3.851	2,66%
750 a 799,5	831	0,77%	403	1,09%	1.234	0,85%
800 a 850	212	0,20%	87	0,23%	299	0,21%

4.8.2. Según género.

Puntaje Estándar	Masculino		Femenino		Total	
	F	%	F	%	F	%
150 a 199,5	61	0,09%	83	0,11%	144	0,10%
200 a 249,5	769	1,11%	731	0,97%	1.500	1,04%
250 a 299,5	1.169	1,69%	1.306	1,73%	2.475	1,71%
300 a 349,5	3.358	4,85%	3.716	4,93%	7.074	4,89%
350 a 399,5	6.751	9,76%	8.132	10,79%	14.883	10,30%
400 a 449,5	9.363	13,54%	11.739	15,58%	21.102	14,60%
450 a 499,5	11.549	16,70%	14.731	19,55%	26.280	18,18%
500 a 549,5	10.817	15,64%	12.890	17,11%	23.707	16,40%
550 a 599,5	10.033	14,51%	10.225	13,57%	20.258	14,02%
600 a 649,5	7.810	11,29%	6.741	8,95%	14.551	10,07%
650 a 699,5	4.048	5,85%	3.118	4,14%	7.166	4,96%
700 a 749,5	2.357	3,41%	1.494	1,98%	3.851	2,66%
750 a 799,5	850	1,23%	384	0,51%	1.234	0,85%
800 a 850	233	0,34%	66	0,09%	299	0,21%

4.8.3. Según dependencia.

Puntaje Estándar	Municipal		Particular Subvencionado		Particular Pagado		Val. Est. / Recon. Est.		Total	
	F	%	F	%	F	%	F	%	F	%
150 a 199,5	81	0,16%	52	0,07%	11	0,07%	0	0,00%	144	0,10%
200 a 249,5	766	1,47%	704	0,92%	23	0,15%	7	0,52%	1.500	1,04%
250 a 299,5	1.227	2,36%	1.162	1,53%	68	0,45%	18	1,35%	2.475	1,71%
300 a 349,5	3.576	6,87%	3.304	4,34%	146	0,97%	48	3,59%	7.074	4,89%
350 a 399,5	7.142	13,71%	7.253	9,53%	407	2,72%	81	6,06%	14.883	10,30%
400 a 449,5	9.234	17,73%	10.919	14,35%	787	5,25%	162	12,12%	21.102	14,60%
450 a 499,5	10.325	19,82%	14.379	18,89%	1.310	8,74%	266	19,90%	26.280	18,18%
500 a 549,5	7.849	15,07%	13.668	17,96%	1.947	12,99%	243	18,18%	23.707	16,40%
550 a 599,5	5.648	10,84%	11.698	15,37%	2.673	17,84%	239	17,88%	20.258	14,02%
600 a 649,5	3.559	6,83%	7.695	10,11%	3.143	20,97%	154	11,52%	14.551	10,07%
650 a 699,5	1.537	2,95%	3.339	4,39%	2.220	14,81%	70	5,24%	7.166	4,96%
700 a 749,5	848	1,63%	1.472	1,93%	1.493	9,96%	38	2,84%	3.851	2,66%
750 a 799,5	233	0,45%	384	0,50%	608	4,06%	9	0,67%	1.234	0,85%
800 a 850	62	0,12%	86	0,11%	149	0,99%	2	0,15%	299	0,21%

Val. Estud. / Rec. Estud.: Reconocimiento de estudios, Validación de estudios

4.8.4. Según modalidad y año de egreso.

Puntaje Estándar	Promoción Año						Promociones Anteriores						Total					
	Humani- stístico - Científica		Técnico - Profesional		Val. Est. / Recon. Est.		Humani- stístico - Científica		Técnico - Profesio- nal		Val. Est. / Recon. Est.		Humani- stístico - Científica		Técnico - Profesio- nal		Val. Est. / Recon. Est.	
	F	%	F	%	F	%	F	%	F	%	F	%	F	%	F	%	F	%
150 a 199,5	76	0,10%	39	0,12%	0	0,00%	23	0,09%	6	0,06%	0	0,00%	99	0,10%	45	0,10%	0	0,00%
200 a 249,5	742	1,01%	602	1,83%	2	0,31%	85	0,33%	64	0,60%	5	0,73%	827	0,83%	666	1,53%	7	0,52%
250 a 299,5	1.148	1,56%	1.056	3,20%	10	1,54%	125	0,48%	128	1,21%	8	1,16%	1.273	1,28%	1.184	2,72%	18	1,35%
300 a 349,5	3.232	4,38%	3.062	9,29%	22	3,40%	422	1,63%	310	2,93%	26	3,77%	3.654	3,67%	3.372	7,74%	48	3,59%
350 a 399,5	6.895	9,34%	5.966	18,10%	44	6,79%	1.084	4,20%	857	8,09%	37	5,37%	7.979	8,01%	6.823	15,66%	81	6,06%
400 a 449,5	9.700	13,14%	7.561	22,93%	81	12,50%	2.154	8,34%	1.525	14,39%	81	11,76%	11.854	11,90%	9.086	20,86%	162	12,12%
450 a 499,5	12.388	16,78%	7.330	22,23%	131	20,22%	3.834	14,85%	2.462	23,24%	135	19,59%	16.222	16,28%	9.792	22,48%	266	19,90%
500 a 549,5	12.086	16,37%	4.325	13,12%	114	17,59%	4.803	18,61%	2.250	21,24%	129	18,72%	16.889	16,95%	6.575	15,09%	243	18,18%
550 a 599,5	11.243	15,23%	2.078	6,30%	103	15,90%	5.047	19,55%	1.651	15,58%	136	19,74%	16.290	16,35%	3.729	8,56%	239	17,88%
600 a 649,5	8.454	11,45%	735	2,23%	79	12,19%	4.306	16,68%	902	8,51%	75	10,89%	12.760	12,81%	1.637	3,76%	154	11,52%
650 a 699,5	4.384	5,94%	162	0,49%	41	6,33%	2.267	8,78%	283	2,67%	29	4,21%	6.651	6,68%	445	1,02%	70	5,24%
700 a 749,5	2.430	3,29%	46	0,14%	16	2,47%	1.214	4,70%	123	1,16%	22	3,19%	3.644	3,66%	169	0,39%	38	2,84%
750 a 799,5	821	1,11%	5	0,02%	5	0,77%	374	1,45%	25	0,24%	4	0,58%	1.195	1,20%	30	0,07%	9	0,67%
800 a 850	210	0,28%	2	0,01%	0	0,00%	77	0,30%	8	0,08%	2	0,29%	287	0,29%	10	0,02%	2	0,15%

Hum.-Client.: Humanístico-Científica. Téc.- Prof.: Técnico-Profesional. Val. Estud. / Rec. Estud.: Reconocimiento de estudios, Validación de estudios

5. PRUEBA DE CIENCIAS

5.1. Según año de egreso.

Egreso	N	μ	σ
Promoción Año	107.118	491,70	110,00
Promociones Anteriores	46.095	519,50	106,50
Total	153.213	500,10	109,70

N: Población; μ : Promedio; σ : Desviación Estándar

5.2. Según género.

Género	N	μ	σ
Femenino	82.442	487,30	108,10
Masculino	70.771	515,00	109,70
Total	153.213	500,10	109,70

N: Población; μ : Promedio; σ : Desviación Estándar

5.3. Según distribución geográfica y año de egreso.

Región	Promoción Año			Promociones Anteriores			Total		
	N	μ	σ	N	μ	σ	N	μ	σ
XV	1.562	471,20	99,90	723	474,70	104,10	2.285	472,30	101,30
I	1.943	469,90	100,20	744	482,30	106,80	2.687	473,30	102,20
II	3.769	482,50	104,90	1.341	496,10	105,00	5.110	486,00	105,00
III	1.703	477,60	101,10	553	505,10	114,00	2.256	484,30	105,10
IV	4.777	487,90	108,00	1.767	516,50	103,90	6.544	495,70	107,70
V	11.457	480,90	105,00	4.741	514,70	102,70	16.198	490,80	105,40
R.M.	39.573	508,00	114,50	16.688	543,70	106,10	56.261	518,60	113,20
VI	5.391	486,60	109,70	2.029	525,80	103,70	7.420	497,30	109,50
VII	6.656	479,60	106,10	3.664	500,20	98,30	10.320	486,90	103,80
VIII	15.210	484,20	105,90	7.016	503,40	102,10	22.226	490,20	105,10
IX	6.443	482,40	108,30	2.809	507,70	106,10	9.252	490,10	108,20
XIV	2.408	474,60	108,90	1.358	498,90	105,60	3.766	483,40	108,30
X	4.515	488,50	108,00	1.873	502,70	110,00	6.388	492,60	108,80
XI	658	484,40	101,60	220	519,10	108,70	878	493,10	104,40
XII	1.037	467,20	100,20	396	489,50	106,40	1.433	473,40	102,40
S/I	16	611,60	82,80	173	512,60	119,10	189	521,00	119,50
Total	107.118	491,70	110,00	46.095	519,50	106,50	153.213	500,10	109,70

S/I: Sin información de región de egreso; N: Población; μ : Promedio; σ : Desviación Estándar

5.4. Según distribución geográfica y dependencia.

Región	Municipal			Particular Subvencionado			Particular Pagado			Rec. Est.- Val. Est.- Ret.		
	N	μ	σ	N	μ	σ	N	μ	σ	N	μ	σ
XV	911	452,60	98,40	1.236	474,20	91,10	122	609,60	110,00	16	409,60	109,20
I	548	432,40	90,30	2.072	481,30	101,10	61	572,10	110,30	6	453,00	87,90
II	2.359	445,30	90,50	1.830	502,00	95,40	868	564,30	108,70	53	464,50	92,70
III	1.059	439,50	87,10	1.073	515,50	98,50	105	627,40	96,10	19	435,00	84,30
IV	1.864	442,60	92,60	4.381	509,30	102,50	276	635,30	88,80	23	528,20	105,40
V	4.304	438,00	93,90	10.006	496,40	96,80	1.821	585,90	101,80	67	459,60	97,80
R.M.	13.791	503,00	121,30	32.847	500,80	100,40	9.164	607,40	102,80	459	490,10	96,50
VI	3.637	459,20	99,10	3.105	515,60	99,10	656	623,10	93,40	22	469,40	120,00
VII	4.515	469,10	99,30	5.256	490,80	99,40	484	618,10	95,10	65	436,50	84,50
VIII	10.210	454,40	92,50	10.327	512,10	102,20	1.488	591,50	99,70	201	436,00	84,80
IX	3.529	463,10	96,00	5.362	500,10	109,00	340	614,40	101,80	21	461,70	105,10
XIV	1.728	467,20	100,70	1.883	486,30	106,90	147	640,40	78,10	8	392,30	124,70
X	2.665	465,50	98,80	3.119	490,20	102,10	582	631,70	78,70	22	441,50	90,90
XI	180	439,80	94,10	695	506,90	102,70	0	-	-	3	474,00	78,90
XII	518	444,40	94,30	758	482,60	100,20	152	526,70	108,60	5	461,60	149,40
S/I	0	-	-	0	-	-	0	-	-	189	521,00	119,50
Total	51.818	467,60	105,30	83.950	500,50	101,10	16.266	603,30	102,40	1.179	475,90	103,40

S/I: Sin información de región de egreso; Rec. Estud.- Val. Estud.- Ret.: Reconocimiento de estudios, Validación de estudios y estudiantes retirados
 N: Población; μ: Promedio; σ: Desviación Estándar

CAPÍTULO II

5.5. Según distribución geográfica, año de egreso y modalidad.

Región	Humanístico - Científica						Técnico - Profesional						Rec. Est.- Val. Est.- Ret.					
	Promoción Año			Promociones Anteriores			Promoción Año			Promociones Anteriores			Promoción Año			Promociones Anteriores		
	N	μ	σ	N	μ	σ	N	μ	σ	N	μ	σ	N	μ	σ	N	μ	σ
XV	1.237	490,80	96,90	571	490,90	101,80	319	396,60	72,70	142	414,40	86,30	6	415,30	71,60	10	406,20	130,30
I	1.279	499,00	98,50	474	510,60	106,00	661	413,60	76,70	267	432,50	89,10	3	447,00	133,40	3	459,00	37,80
II	2.801	505,40	103,50	897	521,90	105,10	949	415,20	76,00	410	442,10	82,30	19	462,10	100,30	34	465,90	89,70
III	1.024	507,70	99,70	331	534,10	113,20	667	432,00	85,40	215	463,40	100,80	12	447,50	75,20	7	413,60	100,50
IV	3.749	506,30	107,80	1.387	533,10	101,00	1.013	419,30	76,90	372	454,90	90,90	15	536,50	106,80	8	512,50	107,90
V	9.267	496,70	104,10	3.820	529,60	99,70	2.162	413,80	79,10	882	452,30	91,20	28	446,50	92,10	39	469,00	101,80
R.M.	30.461	532,40	112,00	12.894	564,60	101,20	8.861	424,90	78,80	3.586	471,10	89,40	251	480,90	90,60	208	501,20	102,20
VI	4.118	505,40	111,10	1.564	540,40	101,80	1.261	425,70	78,30	455	476,00	93,80	12	444,30	115,30	10	499,60	124,50
VII	4.603	507,20	104,40	2.287	523,60	98,80	2.019	417,10	80,10	1.346	462,20	84,10	34	445,10	90,40	31	427,10	78,00
VIII	11.178	506,40	105,00	5.142	520,60	102,40	3.929	422,40	80,70	1.776	457,10	85,00	103	433,60	87,00	98	438,60	82,70
IX	4.699	509,40	106,30	2.049	528,60	103,40	1.735	409,30	74,90	748	451,00	91,50	9	439,40	74,30	12	478,40	123,90
XIV	1.846	495,80	108,70	1.001	517,30	104,40	558	404,80	74,60	353	448,60	90,60	4	426,30	152,10	4	358,30	100,20
X	3.420	509,80	107,60	1.263	530,10	108,80	1.085	421,60	77,60	598	445,90	89,20	10	433,40	113,90	12	448,30	71,10
XI	573	495,10	101,00	186	529,70	109,40	85	411,70	71,60	31	459,50	86,00	0	-	-	3	474,00	78,90
XII	829	480,70	100,20	292	509,60	105,10	205	412,90	78,40	102	432,50	88,00	3	464,30	182,40	2	457,50	150,60
S/I	0	-	-	0	-	-	0	-	-	0	-	-	16	611,60	82,80	173	512,60	119,10
Total	81.084	514,40	108,80	34.158	540,10	104,00	25.509	420,20	78,90	11.283	459,40	89,30	525,0	467,70	97,50	654	482,60	107,50

S/I: Sin información de región de egreso; Rec. Estud.- Val. Estud.- Ret.: Reconocimiento de estudios; Validación de estudios y estudiantes retirados

N: Población; μ: Promedio; σ: Desviación Estándar

5.6. Según modalidad y año de egreso.

Modalidad	Promoción Año			Promociones Anteriores			Total		
	N	μ	σ	N	μ	σ	N	μ	σ
Humanístico - Científica	81.084	514,40	108,80	34.158	540,10	104,00	115.242	522,00	108,10
Técnico - Profesional	25.509	420,20	78,90	11.283	459,40	89,30	36.792	432,20	84,20
Rec. Est.- Val. Est.- Ret.	525	467,70	97,50	654	482,60	107,50	1.179	475,90	103,40
Total	107.118	491,70	110,00	46.095	519,50	106,50	153.213	500,10	109,70

Rec. Estud.- Val. Estud.- Ret.: Reconocimiento de estudios, Validación de estudios y estudiantes retirados. N: Población; μ: Promedio; σ: Desviación Estándar

5.7. Según dependencia y año de egreso.

Dependencia	Promoción Año			Promociones Anteriores			Total		
	N	μ	σ	N	μ	σ	N	μ	σ
Municipal	36.075	455,90	103,50	15.743	494,50	104,60	51.818	467,60	105,30
Particular Subvencionado	58.850	491,80	100,10	25.100	520,90	100,40	83.950	500,50	101,10
Particular Pagado	11.668	603,40	102,90	4.598	602,90	101,00	16.266	603,30	102,40
Rec. Est.- Val. Est.- Ret.	525	467,70	97,50	654	482,60	107,50	1.179	475,90	103,40
Total	107.118	491,70	110,00	46.095	519,50	106,50	153.213	500,10	109,70

Rec. Estud.- Val. Estud.- Ret.: Reconocimiento de estudios, Validación de estudios y estudiantes retirados. N: Población; μ: Promedio; σ: Desviación Estándar

5.8. Tablas de distribución.

5.8.1. Según año de egreso.

Puntaje Estándar	Promoción Año		Promociones Anteriores		Total	
	F	%	F	%	F	%
150 a 199,5	256	0,24%	94	0,20%	350	0,23%
200 a 249,5	848	0,79%	254	0,55%	1.102	0,72%
250 a 299,5	3.151	2,94%	869	1,89%	4.020	2,62%
300 a 349,5	4.767	4,45%	1.216	2,64%	5.983	3,91%
350 a 399,5	11.491	10,73%	3.188	6,92%	14.679	9,58%
400 a 449,5	18.019	16,82%	5.772	12,52%	23.791	15,53%
450 a 499,5	18.156	16,95%	7.364	15,98%	25.520	16,66%
500 a 549,5	18.736	17,49%	9.276	20,12%	28.012	18,28%
550 a 599,5	13.589	12,69%	7.490	16,25%	21.079	13,76%
600 a 649,5	9.697	9,05%	5.635	12,22%	15.332	10,01%
650 a 699,5	5.094	4,76%	3.054	6,63%	8.148	5,32%
700 a 749,5	2.137	1,99%	1.306	2,83%	3.443	2,25%
750 a 799,5	824	0,77%	439	0,95%	1.263	0,82%
800 a 850	353	0,33%	138	0,30%	491	0,32%

5.8.2. Según género.

Puntaje Estándar	Masculino		Femenino		Total	
	F	%	F	%	F	%
150 a 199,5	145	0,20%	205	0,25%	350	0,23%
200 a 249,5	404	0,57%	698	0,85%	1.102	0,72%
250 a 299,5	1.381	1,95%	2.639	3,20%	4.020	2,62%
300 a 349,5	2.186	3,09%	3.797	4,61%	5.983	3,91%
350 a 399,5	5.632	7,96%	9.047	10,97%	14.679	9,58%
400 a 449,5	9.676	13,67%	14.115	17,12%	23.791	15,53%
450 a 499,5	11.288	15,95%	14.232	17,26%	25.520	16,66%
500 a 549,5	13.433	18,98%	14.579	17,68%	28.012	18,28%
550 a 599,5	10.738	15,17%	10.341	12,54%	21.079	13,76%
600 a 649,5	8.214	11,61%	7.118	8,63%	15.332	10,01%
650 a 699,5	4.558	6,44%	3.590	4,35%	8.148	5,32%
700 a 749,5	1.971	2,79%	1.472	1,79%	3.443	2,25%
750 a 799,5	809	1,14%	454	0,55%	1.263	0,82%
800 a 850	336	0,47%	155	0,19%	491	0,32%

5.8.3. Según dependencia.

Puntaje Estándar	Municipal		Particular Subvencionado		Particular Pagado		Val. Est. / Recon. Est.		Total	
	F	%	F	%	F	%	F	%	F	%
150 a 199,5	186	0,36%	154	0,18%	9	0,06%	1	0,08%	350	0,23%
200 a 249,5	585	1,13%	483	0,58%	20	0,12%	14	1,19%	1.102	0,72%
250 a 299,5	2.029	3,92%	1.900	2,26%	59	0,36%	32	2,71%	4.020	2,62%
300 a 349,5	2.976	5,74%	2.814	3,35%	127	0,78%	66	5,60%	5.983	3,91%
350 a 399,5	6.833	13,19%	7.373	8,78%	319	1,96%	154	13,06%	14.679	9,58%
400 a 449,5	10.346	19,97%	12.514	14,91%	712	4,38%	219	18,58%	23.791	15,53%
450 a 499,5	9.599	18,52%	14.584	17,37%	1.126	6,92%	211	17,90%	25.520	16,66%
500 a 549,5	8.420	16,25%	17.292	20,60%	2.088	12,84%	212	17,98%	28.012	18,28%
550 a 599,5	5.093	9,83%	13.057	15,55%	2.798	17,20%	131	11,11%	21.079	13,76%
600 a 649,5	3.250	6,27%	8.476	10,10%	3.523	21,66%	83	7,04%	15.332	10,01%
650 a 699,5	1.585	3,06%	3.602	4,29%	2.923	17,97%	38	3,22%	8.148	5,32%
700 a 749,5	628	1,21%	1.232	1,47%	1.572	9,66%	11	0,93%	3.443	2,25%
750 a 799,5	208	0,40%	364	0,43%	686	4,22%	5	0,42%	1.263	0,82%
800 a 850	80	0,15%	105	0,13%	304	1,87%	2	0,17%	491	0,32%

Val. Estud. / Rec. Estud.: Reconocimiento de estudios; Validación de estudios

CAPÍTULO II

5.8.4. Según modalidad y año de egreso.

Puntaje Estándar	Promoción Año						Promociones Anteriores						Total					
	Humani- stístico - Científica		Técnico - Profesional		Val. Est. / Recon. Est.		Humani- stístico - Científica		Técnico - Profesio- nal		Val. Est. / Recon. Est.		Humani- stístico - Científica		Técnico - Profesio- nal		Val. Est. / Recon. Est.	
	F	%	F	%	F	%	F	%	F	%	F	%	F	%	F	%	F	%
150 a 199,5	69	0,09%	187	0,73%	0	0,00%	38	0,11%	55	0,49%	1	0,15%	107	0,09%	242	0,66%	1	0,08%
200 a 249,5	551	0,68%	293	1,15%	4	0,76%	132	0,39%	112	0,99%	10	1,53%	683	0,59%	405	1,10%	14	1,19%
250 a 299,5	1.760	2,17%	1.375	5,39%	16	3,05%	452	1,32%	401	3,55%	16	2,45%	2.212	1,92%	1.776	4,83%	32	2,71%
300 a 349,5	2.637	3,25%	2.095	8,21%	35	6,67%	681	1,99%	504	4,47%	31	4,74%	3.318	2,88%	2.599	7,06%	66	5,60%
350 a 399,5	6.311	7,78%	5.111	20,04%	69	13,14%	1.668	4,88%	1.435	12,72%	85	13,00%	7.979	6,92%	6.546	17,79%	154	13,06%
400 a 449,5	10.684	13,18%	7.224	28,32%	111	21,14%	3.297	9,65%	2.367	20,98%	108	16,51%	13.981	12,13%	9.591	26,07%	219	18,58%
450 a 499,5	12.670	15,63%	5.390	21,13%	96	18,29%	4.686	13,72%	2.563	22,72%	115	17,58%	17.356	15,06%	7.953	21,62%	211	17,90%
500 a 549,5	15.838	19,53%	2.803	10,99%	95	18,10%	6.944	20,33%	2.215	19,63%	117	17,89%	22.782	19,77%	5.018	13,64%	212	17,98%
550 a 599,5	12.757	15,73%	778	3,05%	54	10,29%	6.333	18,54%	1.080	9,57%	77	11,77%	19.090	16,57%	1.858	5,05%	131	11,11%
600 a 649,5	9.464	11,67%	209	0,82%	24	4,57%	5.161	15,11%	415	3,68%	59	9,02%	14.625	12,69%	624	1,70%	83	7,04%
650 a 699,5	4.384	5,94%	162	0,49%	41	6,33%	2.267	8,78%	283	2,67%	29	4,21%	6.651	6,68%	445	1,02%	70	5,24%
700 a 749,5	2.430	3,29%	46	0,14%	16	2,47%	1.214	4,70%	123	1,16%	22	3,19%	3.644	3,66%	169	0,39%	38	2,84%
750 a 799,5	821	1,11%	5	0,02%	5	0,77%	374	1,45%	25	0,24%	4	0,58%	1.195	1,20%	30	0,07%	9	0,67%
800 a 850	210	0,28%	2	0,01%	0	0,00%	77	0,30%	8	0,08%	2	0,29%	287	0,29%	10	0,02%	2	0,15%

Hum.-Cient.: Humanístico-Científica. Téc.- Prof.: Técnico-Profesional. Val. Estud. / Rec. Estud.: Reconocimiento de estudios, Validación de estudios

6. PRUEBA DE CIENCIAS MÓDULO BIOLOGÍA

6.1. Según año de egreso.

Egreso	N	μ	σ
Promoción Año	46.791	483,60	105,20
Promociones Anteriores	21.595	511,80	108,10
Total	68.386	492,50	106,90

N: Población; μ : Promedio; σ : Desviación Estándar

6.2. Según género.

Género	N	μ	σ
Femenino	44.382	484,90	105,00
Masculino	24.004	506,60	109,00
Total	68.386	492,50	106,90

N: Población; μ : Promedio; σ : Desviación Estándar

6.3. Según distribución geográfica y año de egreso.

Región	Promoción Año			Promociones Anteriores			Total		
	N	μ	σ	N	μ	σ	N	μ	σ
XV	823	468,60	91,70	353	468,50	105,40	1.176	468,60	96,00
I	678	473,70	97,50	323	474,90	99,10	1.001	474,10	98,00
II	1.447	477,30	98,80	557	497,70	108,40	2.004	483,00	101,90
III	571	475,70	97,80	214	497,20	118,00	785	481,50	104,00
IV	2.041	479,70	104,60	720	514,70	108,90	2.761	488,80	106,80
V	5.701	472,20	100,90	2.453	506,20	105,20	8.154	482,50	103,40
R.M.	16.120	497,90	109,40	7.657	535,50	108,40	23.777	510,00	110,50
VI	2.419	479,30	107,70	967	518,20	104,70	3.386	490,40	108,20
VII	2.802	476,30	100,20	1.494	494,30	99,30	4.296	482,60	100,20
VIII	6.766	476,50	101,80	3.352	494,00	104,20	10.118	482,30	102,90
IX	3.060	484,00	104,50	1.431	501,10	106,20	4.491	489,50	105,30
XIV	1.265	469,00	104,90	701	492,70	108,10	1.966	477,50	106,60
X	2.219	478,40	103,30	936	494,40	110,30	3.155	483,10	105,60
XI	329	473,80	99,90	118	498,50	108,00	447	480,30	102,60
XII	542	457,90	99,50	226	491,40	102,90	768	467,80	101,60
S/I	8	596,30	91,90	93	494,10	112,70	101	502,20	114,30
Total	46.791	483,60	105,20	21.595	511,80	108,10	68.386	492,50	106,90

S/I: Sin información de región de egreso; N: Población; μ : Promedio; σ : Desviación Estándar

6.4. Según distribución geográfica y dependencia.

Región	Municipal			Particular Subvencionado			Particular Pagado			Rec. Est.- Val. Est.- Ret.		
	N	μ	σ	N	μ	σ	N	μ	σ	N	μ	σ
XV	470	455,40	93,60	636	469,90	87,40	54	584,80	124,00	16	409,60	109,20
I	169	424,00	94,40	795	480,90	93,10	34	565,90	118,20	3	459,00	37,80
II	816	450,00	95,30	792	496,60	92,00	365	529,20	112,80	31	459,80	94,20
III	386	440,60	86,90	359	516,60	99,00	28	615,50	117,80	12	436,90	85,00
IV	726	437,20	98,10	1.926	502,10	101,70	93	616,70	84,20	16	493,30	97,70
V	1.937	433,90	97,00	5.433	488,30	95,30	745	568,10	110,00	39	446,30	95,30
R.M.	5.277	493,40	120,90	14.523	498,60	99,80	3.682	581,30	108,30	295	478,40	97,00
VI	1.463	454,60	102,90	1.684	506,10	96,50	220	611,00	111,90	19	458,10	116,40
VII	1.898	468,70	98,20	2.202	488,40	96,60	144	595,70	105,50	52	428,20	77,50
VIII	4.902	451,00	90,90	4.419	505,40	102,20	643	573,50	101,00	154	435,20	84,30
IX	1.847	471,60	97,60	2.472	496,60	106,30	156	592,10	106,20	16	450,00	115,10
XIV	883	469,00	101,10	1.024	478,10	107,00	52	619,50	81,70	7	400,90	132,10
X	1.353	459,30	95,60	1.575	485,40	101,40	209	625,10	84,00	18	429,00	91,90
XI	94	441,00	97,60	351	491,00	101,60	0	-	-	2	440,50	75,70
XII	282	447,30	93,90	390	474,10	99,90	93	503,50	116,00	3	464,30	182,40
S/I	0	-	-	0	-	-	0	-	-	101	502,20	114,30
Total	22.503	463,20	104,00	38.581	495,60	99,80	6.518	578,90	108,90	784	462,50	99,70

S/I: Sin información de región de egreso; Rec. Estud.- Val. Estud.- Ret.: Reconocimiento de estudios, Validación de estudios y estudiantes retirados
 N: Población; μ : Promedio; σ : Desviación Estándar

6.5. Según distribución geográfica, año de egreso y modalidad.

Región	Humanístico - Científica						Técnico - Profesional						Rec. Est.- Val. Est.- Ret.					
	Promoción Año			Promociones Anteriores			Promoción Año			Promociones Anteriores			Promoción Año			Promociones Anteriores		
	N	μ	σ	N	μ	σ	N	μ	σ	N	μ	σ	N	μ	σ	N	μ	σ
XV	767	474,10	89,90	309	476,80	106,00	50	389,80	82,40	34	411,70	62,30	6	415,30	71,60	10	406,20	130,30
I	630	479,70	96,50	269	485,90	98,90	48	394,90	73,10	51	418,00	83,00	0	0,00	0,00	3	459,00	37,80
II	1.386	480,50	97,90	484	507,40	108,20	48	393,10	82,90	55	422,00	84,90	13	448,00	112,90	18	468,30	80,40
III	501	486,70	96,00	170	521,10	112,60	62	389,50	68,50	40	405,00	88,60	8	452,50	64,60	4	405,80	121,60
IV	1.984	481,60	104,40	660	523,50	106,20	45	390,60	71,90	56	415,60	88,60	12	505,70	85,70	4	456,00	135,40
V	5.459	475,80	100,30	2.209	515,00	103,10	228	390,70	78,00	219	423,10	88,90	14	421,30	94,60	25	460,40	94,70
R.M.	15.215	503,00	108,80	6.826	545,90	105,10	750	400,50	72,10	691	441,60	92,50	155	466,20	86,90	140	491,80	105,80
VI	2.293	483,80	107,40	867	526,20	103,30	117	395,90	73,20	90	443,30	85,10	9	412,00	92,20	10	499,60	124,50
VII	2.637	481,30	99,60	1.290	506,30	95,10	138	389,80	68,90	179	417,30	92,50	27	428,60	73,70	25	427,80	82,90
VIII	6.328	482,20	100,70	2.928	502,90	103,90	362	386,00	74,50	346	431,00	84,00	76	428,60	87,60	78	441,70	81,00
IX	2.897	489,40	103,40	1.281	510,30	104,10	156	387,50	72,70	141	419,80	86,70	7	424,30	77,10	9	470,00	139,10
XIV	1.193	472,80	105,30	607	504,10	105,50	69	404,60	69,50	90	421,30	94,70	3	457,70	169,70	4	358,30	100,20
X	2.104	482,60	102,50	777	507,80	109,60	107	399,00	80,20	149	428,70	90,20	8	418,30	124,00	10	437,60	61,70
XI	317	476,70	99,40	111	503,20	105,70	12	395,20	82,90	5	417,40	148,80	0	-	-	2	440,50	75,70
XII	505	462,70	98,90	200	498,10	102,60	34	386,10	72,40	26	439,50	91,70	3	464,30	182,40	0	-	-
S/I	0	-	-	0	-	-	0	-	-	0	-	-	8	596,30	91,90	93	494,10	112,70
Total	44.216	488,40	104,50	18.988	522,10	106,00	2.226	394,10	73,80	2.172	430,00	89,60	349,0	452,40	93,10	435	470,60	104,10

S/I: Sin información de región de egreso; Rec. Estud.- Val. Estud.- Ret.: Reconocimiento de estudios, Validación de estudios y estudiantes retirados

N: Población; μ: Promedio; σ: Desviación Estándar

6.6. Según modalidad y año de egreso.

Modalidad	Promoción Año			Promociones Anteriores			Total		
	N	μ	σ	N	μ	σ	N	μ	σ
Humanístico - Científica	44.216	488,40	104,50	18.988	522,10	106,00	63.204	498,50	106,10
Técnico - Profesional	2.226	394,10	73,80	2.172	430,00	89,60	4.398	411,90	83,90
Rec. Est.- Val. Est.- Ret.	349	452,40	93,10	435	470,60	104,10	784	462,50	99,70
Total	46.791	483,60	105,20	21.595	511,80	108,10	68.386	492,50	106,90

Rec. Estud.- Val. Estud.- Ret.: Reconocimiento de estudios, Validación de estudios y estudiantes retirados. N: Población; μ: Promedio; σ: Desviación Estándar
N: Población; μ: Promedio; σ: Desviación Estándar

6.7. Según dependencia y año de egreso.

Dependencia	Promoción Año			Promociones Anteriores			Total		
	N	μ	σ	N	μ	σ	N	μ	σ
Municipal	15.301	452,30	101,60	7.202	486,50	105,30	22.503	463,20	104,00
Particular Subvencionado	26.673	486,90	97,40	11.908	515,20	102,40	38.581	495,60	99,80
Particular Pagado	4.468	573,90	107,60	2.050	589,70	111,10	6.518	578,90	108,90
Rec. Est.- Val. Est.- Ret.	349	452,40	93,10	435	470,60	104,10	784	462,50	99,70
Total	46.791	483,60	105,20	21.595	511,80	108,10	68.386	492,50	106,90

Rec. Estud.- Val. Estud.- Ret.: Reconocimiento de estudios, Validación de estudios y estudiantes retirados. N: Población; μ: Promedio; σ: Desviación Estándar
N: Población; μ: Promedio; σ: Desviación Estándar

6.8. Tablas de distribución.

6.8.1. Según año de egreso.

Puntaje Estándar	Promoción Año		Promociones Anteriores		Total	
	F	%	F	%	F	%
150 a 199,5	58	0,12%	35	0,16%	93	0,14%
200 a 249,5	459	0,98%	143	0,66%	602	0,88%
250 a 299,5	1.559	3,33%	480	2,22%	2.039	2,98%
300 a 349,5	2.137	4,57%	671	3,11%	2.808	4,11%
350 a 399,5	5.129	10,96%	1.613	7,47%	6.742	9,86%
400 a 449,5	8.185	17,49%	2.993	13,86%	11.178	16,35%
450 a 499,5	8.377	17,90%	3.696	17,12%	12.073	17,65%
500 a 549,5	8.715	18,63%	4.241	19,64%	12.956	18,95%
550 a 599,5	5.888	12,58%	3.245	15,03%	9.133	13,36%
600 a 649,5	3.631	7,76%	2.278	10,55%	5.909	8,64%
650 a 699,5	1.677	3,58%	1.311	6,07%	2.988	4,37%
700 a 749,5	670	1,43%	609	2,82%	1.279	1,87%
750 a 799,5	216	0,46%	207	0,96%	423	0,62%
800 a 850	90	0,19%	73	0,34%	163	0,24%

6.8.2. Según género.

Puntaje Estándar	Masculino		Femenino		Total	
	F	%	F	%	F	%
150 a 199,5	34	0,14%	59	0,13%	93	0,14%
200 a 249,5	167	0,70%	435	0,98%	602	0,88%
250 a 299,5	565	2,35%	1.474	3,32%	2.039	2,98%
300 a 349,5	791	3,30%	2.017	4,54%	2.808	4,11%
350 a 399,5	2.067	8,61%	4.675	10,53%	6.742	9,86%
400 a 449,5	3.568	14,86%	7.610	17,15%	11.178	16,35%
450 a 499,5	4.054	16,89%	8.019	18,07%	12.073	17,65%
500 a 549,5	4.642	19,34%	8.314	18,73%	12.956	18,95%
550 a 599,5	3.424	14,26%	5.709	12,86%	9.133	13,36%
600 a 649,5	2.422	10,09%	3.487	7,86%	5.909	8,64%
650 a 699,5	1.321	5,50%	1.667	3,76%	2.988	4,37%
700 a 749,5	608	2,53%	671	1,51%	1.279	1,87%
750 a 799,5	238	0,99%	185	0,42%	423	0,62%
800 a 850	103	0,43%	60	0,14%	163	0,24%

6.8.3. Según dependencia.

Puntaje Estándar	Municipal		Particular Subvencionado		Particular Pagado		Val. Est. / Recon. Est.		Total	
	F	%	F	%	F	%	F	%	F	%
150 a 199,5	44	0,20%	44	0,11%	4	0,06%	1	0,13%	93	0,14%
200 a 249,5	324	1,44%	253	0,66%	15	0,23%	10	1,28%	602	0,88%
250 a 299,5	1.016	4,51%	950	2,46%	47	0,72%	26	3,32%	2.039	2,98%
300 a 349,5	1.313	5,83%	1.364	3,54%	81	1,24%	50	6,38%	2.808	4,11%
350 a 399,5	2.981	13,25%	3.447	8,93%	199	3,05%	115	14,67%	6.742	9,86%
400 a 449,5	4.521	20,09%	6.034	15,64%	460	7,06%	163	20,79%	11.178	16,35%
450 a 499,5	4.232	18,81%	7.057	18,29%	634	9,73%	150	19,13%	12.073	17,65%
500 a 549,5	3.689	16,39%	8.111	21,02%	1.032	15,83%	124	15,82%	12.956	18,95%
550 a 599,5	2.198	9,77%	5.743	14,89%	1.123	17,23%	69	8,80%	9.133	13,36%
600 a 649,5	1.278	5,68%	3.395	8,80%	1.183	18,15%	53	6,76%	5.909	8,64%
650 a 699,5	574	2,55%	1.474	3,82%	923	14,16%	17	2,17%	2.988	4,37%
700 a 749,5	233	1,04%	523	1,36%	519	7,96%	4	0,51%	1.279	1,87%
750 a 799,5	68	0,30%	144	0,37%	210	3,22%	1	0,13%	423	0,62%
800 a 850	32	0,14%	42	0,11%	88	1,35%	1	0,13%	163	0,24%

Val. Estud. / Rec. Estud.: Reconocimiento de estudios; Validación de estudios

6.8.4. Según modalidad y año de egreso.

Puntaje Estándar	Promoción Año						Promociones Anteriores						Total					
	Humánico - Científica		Técnico - Profesional		Val. Est. / Recon. Est.		Humánico - Científica		Técnico - Profesional		Val. Est. / Recon. Est.		Humánico - Científica		Técnico - Profesional		Val. Est. / Recon. Est.	
	F	%	F	%	F	%	F	%	F	%	F	%	F	%	F	%	F	%
150 a 199,5	50	0,11%	8	0,36%	0	0,00%	26	0,14%	8	0,37%	1	0,23%	76	0,12%	16	0,36%	1	0,13%
200 a 249,5	406	0,92%	49	2,20%	4	1,15%	93	0,49%	44	2,03%	6	1,38%	499	0,79%	93	2,11%	10	1,28%
250 a 299,5	1.350	3,05%	196	8,81%	13	3,72%	326	1,72%	141	6,49%	13	2,99%	1.676	2,65%	337	7,66%	26	3,32%
300 a 349,5	1.851	4,19%	260	11,68%	26	7,45%	488	2,57%	159	7,32%	24	5,52%	2.339	3,70%	419	9,53%	50	6,38%
350 a 399,5	4.505	10,19%	572	25,70%	52	14,90%	1.198	6,31%	352	16,21%	63	14,48%	5.703	9,02%	924	21,01%	115	14,67%
400 a 449,5	7.452	16,85%	648	29,11%	85	24,36%	2.381	12,54%	534	24,59%	78	17,93%	9.833	15,56%	1.182	26,88%	163	20,79%
450 a 499,5	7.966	18,02%	346	15,54%	65	18,62%	3.128	16,47%	483	22,24%	85	19,54%	11.094	17,55%	829	18,85%	150	19,13%
500 a 549,5	8.547	19,33%	114	5,12%	54	15,47%	3.902	20,55%	269	12,38%	70	16,09%	12.449	19,70%	383	8,71%	124	15,82%
550 a 599,5	5.833	13,19%	26	1,17%	29	8,31%	3.084	16,24%	121	5,57%	40	9,20%	8.917	14,11%	147	3,34%	69	8,80%
600 a 649,5	3.612	8,17%	7	0,31%	12	3,44%	2.194	11,55%	43	1,98%	41	9,43%	5.806	9,19%	50	1,14%	53	6,76%
650 a 699,5	1.668	3,77%	0	0,00%	9	2,58%	1.289	6,79%	14	0,64%	8	1,84%	2.957	4,68%	14	0,32%	17	2,17%
700 a 749,5	670	1,52%	0	0,00%	0	0,00%	602	3,17%	3	0,14%	4	0,92%	1.272	2,01%	3	0,07%	4	0,51%
750 a 799,5	216	0,49%	0	0,00%	0	0,00%	205	1,08%	1	0,05%	1	0,23%	421	0,67%	1	0,02%	1	0,13%
800 a 850	90	0,20%	0	0,00%	0	0,00%	72	0,38%	0	0,00%	1	0,23%	162	0,26%	0	0,00%	1	0,13%

Hum.-Cient.: Humanístico-Científica. Téc.- Prof.: Técnico-Profesional. Val. Estud. / Rec. Estud.: Reconocimiento de estudios, Validación de estudios

7. PRUEBA DE CIENCIAS MÓDULO FÍSICA

7.1. Según año de egreso.

Egreso	N	μ	σ
Promoción Año	19.196	542,20	105,50
Promociones Anteriores	7.902	549,80	94,30
Total	27.098	544,40	102,40

N: Población; μ : Promedio; σ : Desviación Estándar

7.2. Según género.

Género	N	μ	σ
Femenino	6.880	531,10	103,20
Masculino	20.218	548,90	101,70
Total	27.098	544,40	102,40

N: Población; μ : Promedio; σ : Desviación Estándar

7.3. Según distribución geográfica y año de egreso.

Región	Promoción Año			Promociones Anteriores			Total		
	N	μ	σ	N	μ	σ	N	μ	σ
XV	293	500,70	89,60	162	485,90	98,20	455	495,50	92,90
I	316	484,90	90,10	114	516,70	96,70	430	493,30	92,90
II	824	512,30	102,50	235	519,30	96,10	1.059	513,90	101,10
III	357	505,60	95,00	117	510,20	102,70	474	506,80	96,90
IV	870	530,10	99,30	414	531,60	89,00	1.284	530,60	96,10
V	2.160	524,20	99,00	936	537,90	87,40	3.096	528,30	95,80
R.M.	8.196	562,40	108,90	3.133	576,20	92,00	11.329	566,20	104,70
VI	951	535,00	101,70	348	558,70	94,30	1.299	541,30	100,30
VII	899	539,40	97,20	502	536,70	92,40	1.401	538,40	95,50
VIII	2.251	530,10	100,80	951	525,10	90,10	3.202	528,60	97,70
IX	804	535,10	102,90	389	541,30	76,70	1.193	537,10	95,20
XIV	357	531,70	101,40	201	523,00	90,10	558	528,50	97,50
X	656	547,90	97,70	270	550,30	94,00	926	548,60	96,60
XI	65	547,00	94,20	31	553,20	111,90	96	549,00	99,70
XII	191	502,70	100,50	49	511,60	96,80	240	504,50	99,60
S/I	6	608,20	78,90	50	528,30	96,30	56	536,80	97,20
Total	19.196	542,20	105,50	7.902	549,80	94,30	27.098	544,40	102,40

S/I: Sin información de región de egreso;

N: Población; μ : Promedio; σ : Desviación Estándar

7.4. Según distribución geográfica y dependencia.

Región	Municipal			Particular Subvencionado			Particular Pagado			Rec. Est.- Val. Est.- Ret.		
	N	μ	σ	N	μ	σ	N	μ	σ	N	μ	σ
XV	141	490,40	98,00	284	486,80	84,50	30	601,50	81,50	0	-	-
I	69	458,30	88,10	347	497,70	91,00	14	557,10	111,60	0	-	-
II	357	472,40	91,50	459	515,20	90,00	232	577,00	104,00	11	472,10	84,90
III	152	455,10	85,00	292	523,50	89,70	28	618,10	76,90	2	431,00	0,00
IV	255	479,30	89,70	942	536,00	90,60	81	625,00	87,60	6	592,00	72,30
V	468	481,50	97,50	2.031	522,80	88,50	581	587,60	89,90	16	448,40	93,70
R.M.	2.403	564,60	112,60	5.819	537,30	93,40	3.001	625,60	94,00	106	511,40	83,60
VI	444	504,00	100,10	652	541,50	90,20	201	623,00	81,20	2	557,00	198,00
VII	580	522,30	93,60	667	536,40	91,10	146	616,90	82,20	8	435,40	86,90
VIII	1.055	486,70	90,30	1.774	541,60	90,50	340	599,50	94,70	33	442,20	95,40
IX	339	504,00	87,40	774	543,10	92,90	79	619,60	88,20	1	558,00	0,00
XIV	239	506,20	92,90	284	532,10	91,00	34	661,00	65,30	1	332,00	0,00
X	328	527,20	95,30	422	533,80	93,60	172	626,90	61,80	4	498,00	69,90
XI	15	463,50	91,20	81	564,90	93,40	0	-	-	0	-	-
XII	50	450,80	106,80	155	509,20	95,70	34	560,60	65,90	1	564,00	-
S/I	0	-	-	0	-	-	0	-	-	56	536,80	97,20
Total	6.895	518,80	106,90	14.983	533,10	92,20	4.973	616,10	93,20	247	500,80	96,10

S/I: Sin información de región de egreso; Rec. Estud.- Val. Estud.- Ret.: Reconocimiento de estudios, Validación de estudios y estudiantes retirados

N: Población; μ: Promedio; σ: Desviación Estándar

CAPÍTULO II

CAPÍTULO II

7.5. Según distribución geográfica, año de egreso y modalidad.

Región	Humanístico - Científica						Técnico - Profesional						Rec. Est.- Val. Est.- Ret.					
	Promoción Año			Promociones Anteriores			Promoción Año			Promociones Anteriores			Promoción Año			Promociones Anteriores		
	N	μ	σ	N	μ	σ	N	μ	σ	N	μ	σ	N	μ	σ	N	μ	σ
XV	288	501,90	89,50	147	495,00	92,10	5	433,80	68,30	15	397,10	114,70	0	-	-	0	-	-
I	302	487,60	90,00	98	524,30	97,20	14	425,70	73,10	16	470,10	81,20	0	-	-	0	-	-
II	785	517,00	101,60	202	525,50	97,80	36	415,20	72,50	25	483,80	69,70	3	470,00	63,80	8	472,90	95,50
III	332	511,30	93,20	84	513,50	102,90	24	430,10	89,80	32	504,30	104,20	1	431,00	0,00	1	431,00	-
IV	858	531,30	98,40	377	535,30	89,10	10	409,30	95,80	33	485,40	79,90	2	638,00	137,20	4	569,00	18,00
V	2.105	526,50	98,40	856	541,80	85,30	48	436,50	78,30	71	501,60	97,50	7	439,30	75,60	9	455,40	109,80
R.M.	7.924	566,20	107,60	2.908	581,80	90,00	206	433,90	76,10	185	501,50	89,10	66	507,40	85,80	40	518,10	80,60
VI	926	537,20	101,30	321	562,10	92,00	23	443,40	67,50	27	518,20	113,00	2	557,00	198,00	0	-	-
VII	869	543,60	95,10	447	543,40	89,40	26	411,00	67,10	51	486,90	100,10	4	454,50	119,80	4	416,30	48,00
VIII	2.145	534,90	99,60	837	531,00	88,70	86	428,40	66,60	101	489,00	83,50	20	453,60	85,20	13	424,60	110,60
IX	784	538,80	101,00	346	545,80	75,20	20	389,20	65,20	42	504,20	80,00	0	-	-	1	558,00	-
XIV	346	536,80	97,80	181	531,60	85,40	10	375,00	89,50	20	445,40	95,90	1	332,00	-	0	-	-
X	633	552,20	95,60	237	556,10	92,40	21	423,90	81,90	31	508,80	97,40	2	494,00	11,30	2	502,00	120,20
XI	64	551,00	89,30	29	563,40	104,10	1	293,00	-	2	405,00	158,40	0	-	-	0	-	-
XII	182	510,70	94,40	40	524,10	91,30	9	342,40	88,40	8	442,50	105,20	0	-	-	1	564,00	-
S/I	0	-	-	0	-	-	0	-	-	0	-	-	6	608,20	78,90	50	528,30	96,30
Total	18.543	545,80	104,30	7.110	555,90	92,30	539	425,50	76,20	659	492,50	93,10	114,0	497,00	95,10	133	504,00	97,10

S/I: Sin información de región de egreso; Rec. Estud.- Val. Estud.- Ret.: Reconocimiento de estudios, Validación de estudios y estudiantes retirados

N: Población; μ: Promedio; σ: Desviación Estándar

7.6. Según modalidad y año de egreso.

Modalidad	Promoción Año			Promociones Anteriores			Total		
	N	μ	σ	N	μ	σ	N	μ	σ
Humanístico - Científica	18.543	545,80	104,30	7.110	555,90	92,30	25.653	548,60	101,20
Técnico - Profesional	539	425,50	76,20	659	492,50	93,10	1.198	462,30	92,10
Rec.Estud. - Retirados	114	497,00	95,10	133	504,00	97,10	247	500,80	96,10
Total	19.196	542,20	105,50	7.902	549,80	94,30	27.098	544,40	102,40

Rec. Estud.- Val. Estud.- Ret.: Reconocimiento de estudios, Validación de estudios y estudiantes retirados.

N: Población; μ: Promedio; σ: Desviación Estándar

7.7. Según dependencia y año de egreso.

Dependencia	Promoción Año			Promociones Anteriores			Total		
	N	μ	σ	N	μ	σ	N	μ	σ
Municipal	4.625	512,00	109,80	2.270	532,70	99,10	6.895	518,80	106,90
Particular Subvencionado	10.669	528,00	93,30	4.314	545,60	88,20	14.983	533,10	92,20
Particular Pagado	3.788	620,30	95,00	1.185	602,70	85,90	4.973	616,10	93,20
Rec.Estud. - Val.Estud. - Retirados	114	497,00	95,10	133	504,00	97,10	247	500,80	96,10
Total	19.196	542,20	105,50	7.902	549,80	94,30	27.098	544,40	102,40

Rec. Estud.- Val. Estud.- Ret.: Reconocimiento de estudios, Validación de estudios y estudiantes retirados.

N: Población; μ: Promedio; σ: Desviación Estándar



7.8. Tablas de distribución.

7.8.1. Según año de egreso.

Puntaje Estándar	Promoción Año		Promociones Anteriores		Total	
	F	%	F	%	F	%
150 a 199,5	10	0,05%	10	0,13%	20	0,07%
200 a 249,5	97	0,51%	35	0,44%	132	0,49%
250 a 299,5	220	1,15%	80	1,01%	300	1,11%
300 a 349,5	429	2,23%	109	1,38%	538	1,99%
350 a 399,5	870	4,53%	255	3,23%	1.125	4,15%
400 a 449,5	1.798	9,37%	570	7,21%	2.368	8,74%
450 a 499,5	2.655	13,83%	927	11,73%	3.582	13,22%
500 a 549,5	3.856	20,09%	1.684	21,31%	5.540	20,44%
550 a 599,5	3.536	18,42%	1.785	22,59%	5.321	19,64%
600 a 649,5	2.900	15,11%	1.454	18,40%	4.354	16,07%
650 a 699,5	1.688	8,79%	710	8,99%	2.398	8,85%
700 a 749,5	713	3,71%	216	2,73%	929	3,43%
750 a 799,5	315	1,64%	57	0,72%	372	1,37%
800 a 850	109	0,57%	10	0,13%	119	0,44%

7.8.2. Según género.

Puntaje Estándar	Masculino		Femenino		Total	
	F	%	F	%	F	%
150 a 199,5	14	0,07%	6	0,09%	20	0,07%
200 a 249,5	93	0,46%	39	0,57%	132	0,49%
250 a 299,5	183	0,91%	117	1,70%	300	1,11%
300 a 349,5	358	1,77%	180	2,62%	538	1,99%
350 a 399,5	776	3,84%	349	5,07%	1.125	4,15%
400 a 449,5	1.707	8,44%	661	9,61%	2.368	8,74%
450 a 499,5	2.574	12,73%	1.008	14,65%	3.582	13,22%
500 a 549,5	4.045	20,01%	1.495	21,73%	5.540	20,44%
550 a 599,5	4.071	20,14%	1.250	18,17%	5.321	19,64%
600 a 649,5	3.378	16,71%	976	14,19%	4.354	16,07%
650 a 699,5	1.861	9,20%	537	7,81%	2.398	8,85%
700 a 749,5	752	3,72%	177	2,57%	929	3,43%
750 a 799,5	302	1,49%	70	1,02%	372	1,37%
800 a 850	104	0,51%	15	0,22%	119	0,44%

7.8.3. Según dependencia.

Puntaje Es- tándar	Municipal		Particular Subvencio- nado		Particular Pagado		Val. Est. / Recon. Est.		Total	
	F	%	F	%	F	%	F	%	F	%
150 a 199,5	11	0,16%	7	0,05%	2	0,04%	0	0,00%	20	0,07%
200 a 249,5	61	0,88%	65	0,43%	3	0,06%	3	1,21%	132	0,49%
250 a 299,5	130	1,89%	159	1,06%	8	0,16%	3	1,21%	300	1,11%
300 a 349,5	220	3,19%	288	1,92%	24	0,48%	6	2,43%	538	1,99%
350 a 399,5	430	6,24%	613	4,09%	62	1,25%	20	8,10%	1.125	4,15%
400 a 449,5	802	11,63%	1.383	9,23%	143	2,88%	40	16,19%	2.368	8,74%
450 a 499,5	1.102	15,98%	2.182	14,56%	261	5,25%	37	14,98%	3.582	13,22%
500 a 549,5	1.386	20,10%	3.550	23,69%	540	10,86%	64	25,91%	5.540	20,44%
550 a 599,5	1.190	17,26%	3.192	21,30%	894	17,98%	45	18,22%	5.321	19,64%
600 a 649,5	858	12,44%	2.284	15,24%	1.195	24,03%	17	6,88%	4.354	16,07%
650 a 699,5	452	6,56%	914	6,10%	1.024	20,59%	8	3,24%	2.398	8,85%
700 a 749,5	173	2,51%	247	1,65%	506	10,17%	3	1,21%	929	3,43%
750 a 799,5	62	0,90%	81	0,54%	229	4,60%	0	0,00%	372	1,37%
800 a 850	18	0,26%	18	0,12%	82	1,65%	1	0,40%	119	0,44%

Val. Estud. / Rec. Estud.: Reconocimiento de estudios; Validación de estudios

CAPÍTULO II

7.8.4. Según modalidad y año de egreso.

Puntaje Estándar	Promoción Año						Promociones Anteriores						Total					
	Humani- stístico - Científica		Técnico - Profesio- nal		Val. Est. / Recon. Est.		Humani- stístico - Científica		Técnico - Profesio- nal		Val. Est. / Recon. Est.		Humani- stístico - Científica		Técnico - Profesio- nal		Val. Est. / Recon. Est.	
	F	%	F	%	F	%	F	%	F	%	F	%	F	%	F	%	F	%
150 a 199,5	10	0,05%	0	0,00%	0	0,00%	7	0,10%	3	0,46%	0	0,00%	17	0,07%	3	0,25%	0	0,00%
200 a 249,5	88	0,47%	9	1,67%	0	0,00%	25	0,35%	7	1,06%	3	2,26%	113	0,44%	16	1,34%	3	1,21%
250 a 299,5	200	1,08%	19	3,53%	1	0,88%	62	0,87%	16	2,43%	2	1,50%	262	1,02%	35	2,92%	3	1,21%
300 a 349,5	370	2,00%	54	10,02%	5	4,39%	90	1,27%	18	2,73%	1	0,75%	460	1,79%	72	6,01%	6	2,43%
350 a 399,5	761	4,10%	98	18,18%	11	9,65%	200	2,81%	46	6,98%	9	6,77%	961	3,75%	144	12,02%	20	8,10%
400 a 449,5	1.645	8,87%	133	24,68%	20	17,54%	449	6,32%	101	15,33%	20	15,04%	2.094	8,16%	234	19,53%	40	16,19%
450 a 499,5	2.501	13,49%	136	25,23%	18	15,79%	784	11,03%	124	18,82%	19	14,29%	3.285	12,81%	260	21,70%	37	14,98%
500 a 549,5	3.757	20,26%	69	12,80%	30	26,32%	1.485	20,89%	165	25,04%	34	25,56%	5.242	20,43%	234	19,53%	64	25,91%
550 a 599,5	3.502	18,89%	18	3,34%	16	14,04%	1.647	23,16%	109	16,54%	29	21,80%	5.149	20,07%	127	10,60%	45	18,22%
600 a 649,5	2.890	15,59%	3	0,56%	7	6,14%	1.395	19,62%	49	7,44%	10	7,52%	4.285	16,70%	52	4,34%	17	6,88%
650 a 699,5	1.685	9,09%	0	0,00%	3	2,63%	688	9,68%	17	2,58%	5	3,76%	2.373	9,25%	17	1,42%	8	3,24%
700 a 749,5	711	3,83%	0	0,00%	2	1,75%	212	2,98%	3	0,46%	1	0,75%	923	3,60%	3	0,25%	3	1,21%
750 a 799,5	315	1,70%	0	0,00%	0	0,00%	56	0,79%	1	0,15%	0	0,00%	371	1,45%	1	0,08%	0	0,00%
800 a 850	108	0,58%	0	0,00%	1	0,88%	10	0,14%	0	0,00%	0	0,00%	118	0,46%	0	0,00%	1	0,40%

Hum.-Client.:Humanístico-Científica. Téc.- Prof.: Técnico-Profesional. Val. Estud. / Rec. Estud.: Reconocimiento de estudios, Validación de estudios

8. PRUEBA DE CIENCIAS MÓDULO QUÍMICA

8.1. Según año de egreso.

Egreso	N	μ	σ
Promoción Año	18.880	542,50	107,90
Promociones Anteriores	8.600	562,70	103,20
Total	27.480	548,80	106,90

N: Población; μ : Promedio; σ : Desviación Estándar

8.2. Según género.

Género	N	μ	σ
Femenino	14.845	545,10	105,00
Masculino	12.635	553,10	108,80
Total	27.480	548,80	106,90

N: Población; μ : Promedio; σ : Desviación Estándar

8.3. Según distribución geográfica y año de egreso.

Región	Promoción Año			Promociones Anteriores			Total		
	N	μ	σ	N	μ	σ	N	μ	σ
XV	186	539,80	115,70	126	513,10	101,60	312	529,00	110,90
I	385	533,40	98,10	123	545,00	115,10	508	536,20	102,40
II	670	539,00	104,40	250	532,80	108,00	920	537,30	105,40
III	220	538,50	109,00	96	568,40	115,60	316	547,60	111,70
IV	922	535,30	110,40	360	546,30	101,40	1.282	538,40	108,00
V	1.758	523,90	107,40	786	555,70	97,70	2.544	533,70	105,50
R.M.	7.562	553,60	108,00	3.370	583,70	96,60	10.932	562,90	105,60
VI	917	525,40	118,00	390	552,60	102,90	1.307	533,50	114,30
VII	1.122	539,50	105,10	596	540,00	109,00	1.718	539,70	106,40
VIII	2.764	538,60	104,40	1.449	547,10	101,10	4.213	541,50	103,30
IX	1.032	542,20	104,90	438	565,60	109,10	1.470	549,20	106,70
XIV	311	536,80	108,40	226	538,20	111,10	537	537,40	109,50
X	694	552,60	106,80	256	570,30	104,60	950	557,40	106,50
XI	192	506,90	99,10	49	566,70	107,50	241	519,00	103,50
XII	143	504,70	99,20	55	537,90	118,30	198	513,90	105,60
S/I	2	683,50	19,10	30	543,70	159,90	32	552,40	158,50
Total	18.880	542,50	107,90	8.600	562,70	103,20	27.480	548,80	106,90

S/I: Sin información de región de egreso;

N: Población; μ : Promedio; σ : Desviación Estándar

8.4. Según distribución geográfica y dependencia.

Región	Municipal			Particular Subvencionado			Particular Pagado			Rec. Est.- Val. Est.- Ret.		
	N	μ	σ	N	μ	σ	N	μ	σ	N	μ	σ
XV	91	504,10	109,00	183	516,00	97,80	38	651,30	98,20	0	-	-
I	59	492,50	99,00	434	540,80	101,00	12	608,80	88,10	3	447,00	133,40
II	290	475,20	96,10	348	541,70	91,30	271	600,80	91,70	11	470,40	103,60
III	111	481,60	101,70	151	570,10	92,80	49	639,50	92,70	5	432,00	110,00
IV	234	470,00	91,40	945	542,00	100,60	102	660,40	88,80	1	704,00	-
V	405	463,30	95,30	1.632	528,00	95,60	495	610,70	96,70	12	517,70	97,60
R.M.	2.397	569,30	112,10	5.998	535,40	94,90	2.479	624,30	96,10	58	510,90	106,50
VI	417	483,20	107,40	654	529,30	105,10	235	634,50	82,40	1	509,00	0,00
VII	597	511,80	106,30	922	537,60	97,40	194	635,60	93,00	5	524,60	118,10
VIII	1.367	498,80	101,90	2.329	552,50	94,40	503	609,80	96,60	14	429,90	65,40
IX	423	493,30	93,20	938	564,10	101,00	105	643,50	97,60	4	484,50	53,30
XIV	194	506,00	100,90	282	535,30	106,20	61	646,80	78,40	0	-	-
X	280	517,60	103,50	469	544,50	96,30	201	642,80	84,80	0	-	-
XI	30	459,90	102,60	210	527,40	101,30	0	-	-	1	541,00	-
XII	56	490,60	102,70	116	515,20	103,00	25	566,60	106,20	1	351,00	-
S/I	0	-	-	0	-	-	0	-	-	32	552,40	158,50
Total	6.951	519,40	111,60	15.611	539,60	97,30	4.770	623,30	95,20	148	505,90	119,90

S/I: Sin información de región de egreso; Rec. Estud.- Val. Estud.- Ret.: Reconocimiento de estudios; Validación de estudios y estudiantes retrados
 N: Población; μ: Promedio; σ: Desviación Estándar

8.5. Según distribución geográfica, año de egreso y modalidad.

Región	Humanístico - Científica						Técnico - Profesional						Rec. Est.- Val. Est.- Ret.					
	Promoción Año			Promociones Anteriores			Promoción Año			Promociones Anteriores			Promoción Año			Promociones Anteriores		
	N	μ	σ	N	μ	σ	N	μ	σ	N	μ	σ	N	μ	σ	N	μ	σ
XV	182	543,10	114,40	115	523,50	94,50	4	387,80	67,70	11	404,50	114,40	0	-	-	0	-	-
I	347	543,90	94,90	106	562,60	109,50	35	437,50	67,90	17	435,20	86,20	3	447,00	133,40	0	-	-
II	630	545,80	102,70	211	551,50	98,40	37	425,10	61,70	31	425,40	99,50	3	515,00	66,40	8	453,60	113,60
III	191	556,40	102,60	77	585,60	110,90	26	418,30	64,00	17	508,10	109,30	3	439,70	127,10	2	420,50	125,20
IV	906	536,80	110,30	350	548,90	101,00	15	435,70	54,10	10	455,80	73,00	1	704,00	-	0	-	-
V	1.703	527,10	106,50	755	558,20	96,80	48	412,60	81,50	26	486,90	100,10	7	504,10	87,60	5	536,60	118,10
R.M.	7.320	557,10	106,80	3.160	589,20	93,90	212	441,00	86,30	182	496,00	97,20	30	498,30	105,40	28	524,40	108,00
VI	899	527,60	117,80	376	554,60	101,30	17	408,50	58,00	14	496,90	132,50	1	509,00	-	0	-	-
VII	1.097	540,80	104,70	550	548,20	106,30	22	465,60	104,80	44	442,00	93,40	3	581,30	104,90	2	439,50	98,30
VIII	2.704	540,30	104,20	1.377	551,90	98,70	53	464,20	77,90	65	456,60	106,40	7	429,90	89,10	7	429,90	36,40
IX	1.018	543,90	104,10	422	569,90	107,20	12	406,50	94,60	14	450,60	107,40	2	492,50	34,60	2	476,50	84,10
XIV	307	538,80	107,30	213	542,50	109,80	4	381,50	92,50	13	467,30	113,30	0	-	-	0	-	-
X	683	554,40	105,60	249	575,10	101,30	11	438,40	126,30	7	399,90	76,90	0	-	-	0	-	-
XI	192	506,90	99,10	46	572,50	104,00	0	-	-	2	447,50	191,60	0	-	-	1	541,00	-
XII	142	506,00	98,20	51	544,30	117,90	1	312,00	0,00	3	491,70	91,70	0	-	-	1	351,00	-
S/I	0	-	-	0	-	-	0	-	-	0	-	-	2	683,50	19,10	30	543,70	159,90
Total	18.321	545,50	107,00	8.058	568,40	100,30	497	435,90	82,60	456	471,10	103,30	62	500,00	107,10	86	510,20	128,80

S/I: Sin información de región de egreso; Rec. Estud.- Val. Estud.- Ret.: Reconocimiento de estudios, Validación de estudios y estudiantes retirados

N: Población; μ: Promedio; σ: Desviación Estándar

8.6. Según modalidad y año de egreso.

Modalidad	Promoción Año			Promociones Anteriores			Total		
	N	μ	σ	N	μ	σ	N	μ	σ
Humanístico - Científica	18.321	545,50	107,00	8.058	568,40	100,30	26.379	552,50	105,50
Técnico - Profesional	497	435,90	82,60	456	471,10	103,30	953	452,70	94,70
Rec. Est.- Val. Est.- Ret.	62	500,00	107,10	86	510,20	128,80	148	505,90	119,90
Total	18.880	542,50	107,90	8.600	562,70	103,20	27.480	548,80	106,90

Rec. Estud.- Val. Estud.- Ret.: Reconocimiento de estudios, Validación de estudios y estudiantes retirados.

N: Población; μ : Promedio; σ : Desviación Estándar

8.7. Según dependencia y año de egreso.

Dependencia	Promoción Año			Promociones Anteriores			Total		
	N	μ	σ	N	μ	σ	N	μ	σ
Municipal	4.675	507,90	112,00	2.276	543,00	107,20	6.951	519,40	111,60
Particular Subvencionado	10.734	532,20	96,50	4.877	555,90	96,90	15.611	539,60	97,30
Particular Pagado	3.409	623,30	95,80	1.361	623,20	93,70	4.770	623,30	95,20
Rec. Est.- Val. Est.- Ret.	62	500,00	107,10	86	510,20	128,80	148	505,90	119,90
Total	18.880	542,50	107,90	8.600	562,70	103,20	27.480	548,80	106,90

Rec. Estud.- Val. Estud.- Ret.: Reconocimiento de estudios, Validación de estudios y estudiantes retirados.

N: Población; μ : Promedio; σ : Desviación Estándar

8.8. Tablas de distribución.

8.8.1. Según año de egreso.

Puntaje Estándar	Promoción Año		Promociones Anteriores		Total	
	F	%	F	%	F	%
150 a 199,5	9	0,05%	7	0,08%	16	0,06%
200 a 249,5	62	0,33%	22	0,26%	84	0,31%
250 a 299,5	232	1,23%	82	0,95%	314	1,14%
300 a 349,5	449	2,38%	136	1,58%	585	2,13%
350 a 399,5	1.168	6,19%	343	3,99%	1.511	5,50%
400 a 449,5	1.699	9,00%	541	6,29%	2.240	8,15%
450 a 499,5	2.319	12,28%	860	10,00%	3.179	11,57%
500 a 549,5	3.623	19,19%	1.669	19,41%	5.292	19,26%
550 a 599,5	3.453	18,29%	1.667	19,38%	5.120	18,63%
600 a 649,5	2.973	15,75%	1.613	18,76%	4.586	16,69%
650 a 699,5	1.699	9,00%	968	11,26%	2.667	9,71%
700 a 749,5	748	3,96%	464	5,40%	1.212	4,41%
750 a 799,5	292	1,55%	173	2,01%	465	1,69%
800 a 850	154	0,82%	55	0,64%	209	0,76%

8.8.2. Según género.

Puntaje Estándar	Masculino		Femenino		Total	
	F	%	F	%	F	%
150 a 199,5	9	0,07%	7	0,05%	16	0,06%
200 a 249,5	37	0,29%	47	0,32%	84	0,31%
250 a 299,5	135	1,07%	179	1,21%	314	1,14%
300 a 349,5	256	2,03%	329	2,22%	585	2,13%
350 a 399,5	698	5,52%	813	5,48%	1.511	5,50%
400 a 449,5	965	7,64%	1.275	8,59%	2.240	8,15%
450 a 499,5	1.404	11,11%	1.775	11,96%	3.179	11,57%
500 a 549,5	2.385	18,88%	2.907	19,58%	5.292	19,26%
550 a 599,5	2.349	18,59%	2.771	18,67%	5.120	18,63%
600 a 649,5	2.100	16,62%	2.486	16,75%	4.586	16,69%
650 a 699,5	1.309	10,36%	1.358	9,15%	2.667	9,71%
700 a 749,5	593	4,69%	619	4,17%	1.212	4,41%
750 a 799,5	266	2,11%	199	1,34%	465	1,69%
800 a 850	129	1,02%	80	0,54%	209	0,76%

CAPÍTULO II

8.8.3. Según dependencia.

Puntaje Estándar	Municipal		Particular Subvencionado		Particular Pagado		Val. Est. / Recon. Est.		Total	
	F	%	F	%	F	%	F	%	F	%
150 a 199,5	10	0,14%	3	0,02%	3	0,06%	0	0,00%	16	0,06%
200 a 249,5	36	0,52%	45	0,29%	2	0,04%	1	0,68%	84	0,31%
250 a 299,5	142	2,04%	166	1,06%	3	0,06%	3	2,03%	314	1,14%
300 a 349,5	275	3,96%	278	1,78%	22	0,46%	10	6,76%	585	2,13%
350 a 399,5	588	8,46%	846	5,42%	58	1,22%	19	12,84%	1.511	5,50%
400 a 449,5	785	11,29%	1.330	8,52%	109	2,29%	16	10,81%	2.240	8,15%
450 a 499,5	954	13,72%	1.971	12,63%	230	4,82%	24	16,22%	3.179	11,57%
500 a 549,5	1.375	19,78%	3.378	21,64%	515	10,80%	24	16,22%	5.292	19,26%
550 a 599,5	1.054	15,16%	3.270	20,95%	779	16,33%	17	11,49%	5.120	18,63%
600 a 649,5	897	12,90%	2.531	16,21%	1.145	24,00%	13	8,78%	4.586	16,69%
650 a 699,5	517	7,44%	1.161	7,44%	976	20,46%	13	8,78%	2.667	9,71%
700 a 749,5	212	3,05%	449	2,88%	547	11,47%	4	2,70%	1.212	4,41%
750 a 799,5	76	1,09%	138	0,88%	247	5,18%	4	2,70%	465	1,69%
800 a 850	30	0,43%	45	0,29%	134	2,81%	0	0,00%	209	0,76%

Val. Estud. / Rec. Estud.: Reconocimiento de estudios; Validación de estudios.

8.8.4. Según modalidad y año de egreso.

Puntaje Estándar	Promoción Año						Promociones Anteriores						Total					
	Humanístico - Científica		Técnico - Profesional		Val. Est. / Recon. Est.		Humanístico - Científica		Técnico - Profesional		Val. Est. / Recon. Est.		Humanístico - Científica		Técnico - Profesional		Val. Est. / Recon. Est.	
	F	%	F	%	F	%	F	%	F	%	F	%	F	%	F	%	F	%
150 a 199,5	9	0,05%	0	0,00%	0	0,00%	5	0,06%	2	0,44%	0	0,00%	14	0,05%	2	0,21%	0	0,00%
200 a 249,5	57	0,31%	5	1,01%	0	0,00%	14	0,17%	7	1,54%	1	1,16%	71	0,27%	12	1,26%	1	0,68%
250 a 299,5	210	1,15%	20	4,02%	2	3,23%	63	0,78%	18	3,95%	1	1,16%	273	1,03%	38	3,99%	3	2,03%
300 a 349,5	415	2,27%	30	6,04%	4	6,45%	103	1,28%	27	5,92%	6	6,98%	518	1,96%	57	5,98%	10	6,76%
350 a 399,5	1.045	5,70%	117	23,54%	6	9,68%	270	3,35%	60	13,16%	13	15,12%	1.315	4,99%	177	18,57%	19	12,84%
400 a 449,5	1.586	8,66%	107	21,53%	6	9,68%	467	5,80%	64	14,04%	10	11,63%	2.053	7,78%	171	17,94%	16	10,81%
450 a 499,5	2.202	12,02%	104	20,93%	13	20,97%	773	9,59%	76	16,67%	11	12,79%	2.975	11,28%	180	18,89%	24	16,22%
500 a 549,5	3.533	19,28%	79	15,90%	11	17,74%	1.557	19,32%	99	21,71%	13	15,12%	5.090	19,30%	178	18,68%	24	16,22%
550 a 599,5	3.422	18,68%	22	4,43%	9	14,52%	1.602	19,88%	57	12,50%	8	9,30%	5.024	19,05%	79	8,29%	17	11,49%
600 a 649,5	2.962	16,17%	6	1,21%	5	8,06%	1.572	19,51%	33	7,24%	8	9,30%	4.534	17,19%	39	4,09%	13	8,78%
650 a 699,5	1.689	9,22%	6	1,21%	4	6,45%	951	11,80%	8	1,75%	9	10,47%	2.640	10,01%	14	1,47%	13	8,78%
700 a 749,5	746	4,07%	1	0,20%	1	1,61%	456	5,66%	5	1,10%	3	3,49%	1.202	4,56%	6	0,63%	4	2,70%
750 a 799,5	291	1,59%	0	0,00%	1	1,61%	170	2,11%	0	0,00%	3	3,49%	461	1,75%	0	0,00%	4	2,70%
800 a 850	154	0,84%	0	0,00%	0	0,00%	55	0,68%	0	0,00%	0	0,00%	209	0,79%	0	0,00%	0	0,00%

Hum.-Cient.:Humanístico-Científica. Téc.- Prof.: Técnico-Profesional. Val. Estud. / Rec. Estud.: Reconocimiento de estudios, Validación de estudios

9. PRUEBA DE CIENCIAS MÓDULO TÉCNICO PROFESIONAL

9.1. Según año de egreso.

Egreso	N	μ	σ
Promoción Año	22.251	422,30	78,90
Promociones Anteriores	7.998	464,00	86,00
Total	30.249	433,30	82,90

N: Población; μ : Promedio; σ : Desviación Estándar

9.2. Según género.

Género	N	μ	σ
Femenino	16.335	422,70	80,50
Masculino	13.914	445,70	83,90
Total	30.249	433,30	82,90

N: Población; μ : Promedio; σ : Desviación Estándar

9.3. Según distribución geográfica y año de egreso.

Región	Promoción Año			Promociones Anteriores			Total		
	N	μ	σ	N	μ	σ	N	μ	σ
XV	260	397,40	71,00	82	420,10	86,00	342	402,80	75,40
I	564	413,40	77,30	184	432,30	91,50	748	418,00	81,40
II	828	416,00	76,20	299	444,10	79,70	1.127	423,50	78,10
III	555	437,40	86,50	126	465,60	94,40	681	442,60	88,60
IV	944	420,60	77,00	273	459,30	91,10	1.217	429,30	81,90
V	1.838	416,10	78,80	566	455,80	87,20	2.404	425,40	82,50
R.M.	7.695	426,50	78,80	2.528	475,10	85,90	10.223	438,50	83,30
VI	1.104	428,80	78,70	324	480,70	90,30	1.428	440,60	84,30
VII	1.833	418,70	80,30	1.072	469,30	78,80	2.905	437,40	83,40
VIII	3.429	425,40	80,60	1.264	461,70	82,50	4.693	435,20	82,70
IX	1.547	411,80	74,70	551	455,00	90,70	2.098	423,20	81,40
XIV	475	405,60	74,90	230	458,50	85,40	705	422,90	82,30
X	946	423,90	76,20	411	448,10	86,20	1.357	431,20	80,10
XI	72	416,20	68,90	22	475,20	49,40	94	430,00	69,30
XII	161	423,20	76,00	66	426,20	84,40	227	424,00	78,30
S/I	0	-	-	0	-	-	0	-	-
Total	22.251	422,30	78,90	7.998	464,00	86,00	30.249	433,30	82,90

S/I: Sin información de región de egreso; N: Población; μ : Promedio; σ : Desviación Estándar

9.4. Según distribución geográfica y dependencia.

Región	Municipal			Particular Subvencionado			Particular Pagado			Rec. Est.- Val. Est.- Ret.		
	N	μ	σ	N	μ	σ	N	μ	σ	N	μ	σ
XV	209	398,20	76,70	133	410,10	73,00	0	-	-	0	-	-
I	251	416,70	78,40	496	418,40	82,80	1	552,00	-	0	-	-
II	896	420,60	76,00	231	434,70	84,90	0	-	-	0	-	-
III	410	421,20	78,40	271	475,00	93,40	0	-	-	0	-	-
IV	649	424,20	80,90	568	435,00	82,90	0	-	-	0	-	-
V	1.494	422,90	82,40	910	429,50	82,60	0	-	-	0	-	-
R.M.	3.714	433,90	86,10	6.507	441,20	81,50	2	517,50	57,30	0	-	-
VI	1.313	441,50	84,60	115	430,20	79,50	0	-	-	0	-	-
VII	1.440	430,50	81,50	1.465	444,10	84,60	0	-	-	0	-	-
VIII	2.886	427,50	79,50	1.805	447,60	86,10	2	394,50	173,20	0	-	-
IX	920	416,90	78,50	1.178	428,10	83,40	0	-	-	0	-	-
XIV	412	422,50	85,20	293	423,30	78,10	0	-	-	0	-	-
X	704	427,90	81,40	653	434,80	78,50	0	-	-	0	-	-
XI	41	413,50	75,50	53	442,70	61,90	0	-	-	0	-	-
XII	130	415,80	76,30	97	435,10	80,10	0	-	-	0	-	-
S/I	0	-	-	0	-	-	0	-	-	0	-	-
Total	15.469	427,90	82,30	14.775	439,00	83,10	5	475,20	118,10	0	-	-

S/I: Sin información de región de egreso; Rec. Estud.- Val. Estud.- Ret.: Reconocimiento de estudios, Validación de estudios y estudiantes retirados

N: Población; μ: Promedio; σ: Desviación Estándar

9.5. Según distribución geográfica, año de egreso y modalidad.

Región	Humanístico - Científica						Técnico - Profesional						Rec. Est.- Val. Est.- Ret.					
	Promoción Año			Promociones Anteriores			Promoción Año			Promociones Anteriores			Promoción Año			Promociones Anteriores		
	N	μ	σ	N	μ	σ	N	μ	σ	N	μ	σ	N	μ	σ	N	μ	σ
XV	0	-	-	0	-	-	260	397,40	71,00	82	420,10	86,00	0	-	-	0	-	-
I	0	-	-	1	293,00	-	564	413,40	77,30	183	433,00	91,20	0	-	-	0	-	-
II	0	-	-	0	-	-	828	416,00	76,20	299	444,10	79,70	0	-	-	0	-	-
III	0	-	-	0	-	-	555	437,40	86,50	126	465,60	94,40	0	-	-	0	-	-
IV	1	444,00	-	0	-	-	943	420,60	77,00	273	459,30	91,10	0	-	-	0	-	-
V	0	-	-	0	-	-	1.838	416,10	78,80	566	455,80	87,20	0	-	-	0	-	-
R.M.	2	404,50	102,50	0	-	-	7.693	426,50	78,80	2.528	475,10	85,90	0	-	-	0	-	-
VI	0	-	-	0	-	-	1.104	428,80	78,70	324	480,70	90,30	0	-	-	0	-	-
VII	0	-	-	0	-	-	1.833	418,70	80,30	1.072	469,30	78,80	0	-	-	0	-	-
VIII	1	502,00	-	0	-	-	3.428	425,40	80,60	1.264	461,70	82,50	0	-	-	0	-	-
IX	0	-	-	0	-	-	1.547	411,80	74,70	551	455,00	90,70	0	-	-	0	-	-
XIV	0	-	-	0	-	-	475	405,60	74,90	230	458,50	85,40	0	-	-	0	-	-
X	0	-	-	0	-	-	946	423,90	76,20	411	448,10	86,20	0	-	-	0	-	-
XI	0	-	-	0	-	-	72	416,20	68,90	22	475,20	49,40	0	-	-	0	-	-
XII	0	-	-	1	457,00	-	161	423,20	76,00	65	425,70	85,00	0	-	-	0	-	-
S/I	0	-	-	0	-	-	0	-	-	0	-	-	0	-	-	0	-	-
Total	4	438,80	75,00	2	375,00	116,00	22.247	422,30	78,90	7.996	464,00	86,00	0	-	-	0	-	-

S/I: Sin información de región de egreso; Rec. Estud.- Val. Estud.- Ret.: Reconocimiento de estudios; Validación de estudios y estudiantes retirados
 N: Población; μ: Promedio; σ: Desviación Estándar

9.6. Según modalidad y año de egreso.

Modalidad	Promoción Año			Promociones Anteriores			Total		
	N	μ	σ	N	μ	σ	N	μ	σ
Humanístico - Científica	4	438,80	75,00	2	375,00	116,00	6	417,50	84,60
Técnico - Profesional	22.247	422,30	78,90	7.996	464,00	86,00	30.243	433,30	82,90
Rec.Estud. - Val.Estud. - Retirados	0	-	-	0	-	-	0	-	-
Total	22.251	422,30	78,90	7.998	464,00	86,00	30.249	433,30	82,90

Rec. Estud.- Val. Estud.- Ret.: Reconocimiento de estudios, Validación de estudios y estudiantes retirados.

N: Población; μ : Promedio; σ : Desviación Estándar

9.7. Según dependencia y año de egreso.

Dependencia	Promoción Año			Promociones Anteriores			Total		
	N	μ	σ	N	μ	σ	N	μ	σ
Municipal	11.474	416,90	77,80	3.995	459,50	86,60	15.469	427,90	82,30
Particular Subvencionado	10.774	428,00	79,60	4.001	468,50	85,20	14.775	439,00	83,10
Particular Pagado	3	449,00	154,70	2	514,50	53,00	5	475,20	118,10
Rec.Estud. - Val.Estud. - Retirados	0	-	-	0	-	-	0	-	-
Total	22.251	422,30	78,90	7.998	464,00	86,00	30.249	433,30	82,90

Rec. Estud.- Val. Estud.- Ret.: Reconocimiento de estudios, Validación de estudios y estudiantes retirados.

N: Población; μ : Promedio; σ : Desviación Estándar

9.8. Tablas de distribución.

9.8.1. Según año de egreso.

Puntaje Estándar	Promoción Año		Promociones Anteriores		Total	
	F	%	F	%	F	%
150 a 199,5	179	0,80%	42	0,53%	221	0,73%
200 a 249,5	230	1,03%	54	0,68%	284	0,94%
250 a 299,5	1.140	5,12%	227	2,84%	1.367	4,52%
300 a 349,5	1.752	7,87%	300	3,75%	2.052	6,78%
350 a 399,5	4.324	19,43%	977	12,22%	5.301	17,52%
400 a 449,5	6.337	28,48%	1.668	20,86%	8.005	26,46%
450 a 499,5	4.805	21,59%	1.881	23,52%	6.686	22,10%
500 a 549,5	2.542	11,42%	1.682	21,03%	4.224	13,96%
550 a 599,5	712	3,20%	793	9,91%	1.505	4,98%
600 a 649,5	193	0,87%	290	3,63%	483	1,60%
650 a 699,5	30	0,13%	65	0,81%	95	0,31%
700 a 749,5	6	0,03%	17	0,21%	23	0,08%
750 a 799,5	1	0,00%	2	0,03%	3	0,01%
800 a 850	0	0,00%	0	0,00%	0	0,00%

9.8.2. Según género.

Puntaje Estándar	Masculino		Femenino		Total	
	F	%	F	%	F	%
150 a 199,5	88	0,63%	133	0,81%	221	0,73%
200 a 249,5	107	0,77%	177	1,08%	284	0,94%
250 a 299,5	498	3,58%	869	5,32%	1.367	4,52%
300 a 349,5	781	5,61%	1.271	7,78%	2.052	6,78%
350 a 399,5	2.091	15,03%	3.210	19,65%	5.301	17,52%
400 a 449,5	3.436	24,69%	4.569	27,97%	8.005	26,46%
450 a 499,5	3.256	23,40%	3.430	21,00%	6.686	22,10%
500 a 549,5	2.361	16,97%	1.863	11,40%	4.224	13,96%
550 a 599,5	894	6,43%	611	3,74%	1.505	4,98%
600 a 649,5	314	2,26%	169	1,03%	483	1,60%
650 a 699,5	67	0,48%	28	0,17%	95	0,31%
700 a 749,5	18	0,13%	5	0,03%	23	0,08%
750 a 799,5	3	0,02%	0	0,00%	3	0,01%
800 a 850	0	0,00%	0	0,00%	0	0,00%

9.8.3. Según dependencia.

Puntaje Estándar	Municipal		Particular Subvencionado		Particular Pagado		Val. Est. / Recon. Est.		Total	
	F	%	F	%	F	%	F	%	F	%
150 a 199,5	121	0,78%	100	0,68%	0	0,00%	0	0,00%	221	0,73%
200 a 249,5	164	1,06%	120	0,81%	0	0,00%	0	0,00%	284	0,94%
250 a 299,5	741	4,79%	625	4,23%	1	20,00%	0	0,00%	1.367	4,52%
300 a 349,5	1.168	7,55%	884	5,98%	0	0,00%	0	0,00%	2.052	6,78%
350 a 399,5	2.834	18,32%	2.467	16,70%	0	0,00%	0	0,00%	5.301	17,52%
400 a 449,5	4.238	27,40%	3.767	25,50%	0	0,00%	0	0,00%	8.005	26,46%
450 a 499,5	3.311	21,40%	3.374	22,84%	1	20,00%	0	0,00%	6.686	22,10%
500 a 549,5	1.970	12,74%	2.253	15,25%	1	20,00%	0	0,00%	4.224	13,96%
550 a 599,5	651	4,21%	852	5,77%	2	40,00%	0	0,00%	1.505	4,98%
600 a 649,5	217	1,40%	266	1,80%	0	0,00%	0	0,00%	483	1,60%
650 a 699,5	42	0,27%	53	0,36%	0	0,00%	0	0,00%	95	0,31%
700 a 749,5	10	0,06%	13	0,09%	0	0,00%	0	0,00%	23	0,08%
750 a 799,5	2	0,01%	1	0,01%	0	0,00%	0	0,00%	3	0,01%
800 a 850	0	0,00%	0	0,00%	0	0,00%	0	0,00%	0	0,00%

Val. Estud. / Rec. Estud.: Reconocimiento de estudios; Validación de estudios

CAPÍTULO II

9.8.4. Según modalidad y año de egreso.

Puntaje Estándar	Promoción Año						Promociones Anteriores						Total					
	Humani- stístico - Científica		Técnico - Profesio- nal		Val. Est. / Recon. Est.		Humani- stístico - Científica		Técnico - Profesio- nal		Val. Est. / Recon. Est.		Humani- stístico - Científica		Técnico - Profesio- nal		Val. Est. / Recon. Est.	
	F	%	F	%	F	%	F	%	F	%	F	%	F	%	F	%	F	%
150 a 199,5	0	0,00%	179	0,80%	0	0,00%	0	0,00%	42	0,53%	0	0,00%	0	0,00%	221	0,73%	0	0,00%
200 a 249,5	0	0,00%	230	1,03%	0	0,00%	0	0,00%	54	0,68%	0	0,00%	0	0,00%	284	0,94%	0	0,00%
250 a 299,5	0	0,00%	1.140	5,12%	0	0,00%	1	50,00%	226	2,83%	0	0,00%	1	16,67%	1.366	4,52%	0	0,00%
300 a 349,5	1	25,00%	1.751	7,87%	0	0,00%	0	0,00%	300	3,75%	0	0,00%	1	16,67%	2.051	6,78%	0	0,00%
350 a 399,5	0	0,00%	4.324	19,44%	0	0,00%	0	0,00%	977	12,22%	0	0,00%	0	0,00%	5.301	17,53%	0	0,00%
400 a 449,5	1	25,00%	6.336	28,48%	0	0,00%	0	0,00%	1.668	20,86%	0	0,00%	1	16,67%	8.004	26,47%	0	0,00%
450 a 499,5	1	25,00%	4.804	21,59%	0	0,00%	1	50,00%	1.880	23,51%	0	0,00%	2	33,33%	6.684	22,10%	0	0,00%
500 a 549,5	1	25,00%	2.541	11,42%	0	0,00%	0	0,00%	1.682	21,04%	0	0,00%	1	16,67%	4.223	13,96%	0	0,00%
550 a 599,5	0	0,00%	712	3,20%	0	0,00%	0	0,00%	793	9,92%	0	0,00%	0	0,00%	1.505	4,98%	0	0,00%
600 a 649,5	0	0,00%	193	0,87%	0	0,00%	0	0,00%	290	3,63%	0	0,00%	0	0,00%	483	1,60%	0	0,00%
650 a 699,5	0	0,00%	30	0,13%	0	0,00%	0	0,00%	65	0,81%	0	0,00%	0	0,00%	95	0,31%	0	0,00%
700 a 749,5	0	0,00%	6	0,03%	0	0,00%	0	0,00%	17	0,21%	0	0,00%	0	0,00%	23	0,08%	0	0,00%
750 a 799,5	0	0,00%	1	0,00%	0	0,00%	0	0,00%	2	0,03%	0	0,00%	0	0,00%	3	0,01%	0	0,00%
800 a 850	0	0,00%	0	0,00%	0	0,00%	0	0,00%	0	0,00%	0	0,00%	0	0,00%	0	0,00%	0	0,00%

Hum.-Cient.; Humanístico-Científica. Téc.- Prof.: Técnico-Profesional. Val. Estud. / Rec. Estud.: Reconocimiento de estudios, Validación de estudios

10. DESCRIPCIÓN DE LA BATERÍA DE LAS PRUEBAS PSU EN ESTUDIANTE CON BECA JUNAEB

10.1. Descripción de la batería de las pruebas PSU en estudiantes con Beca Junaeb.

Prueba(s)	N	μ	σ
Puntaje promedio	156.258	478,6	95,7
Lenguaje y Comunicación	157.977	476,4	105,9
Matemática	156.548	479,8	102,9
Historia, Geografía y Ciencias Sociales	95.486	475,8	104,1
Ciencias	94.934	478,2	102,9
Ciencias - Módulo Biología	41.976	474,3	100,3
Ciencias - Módulo Física	15.297	523,3	98,9
Ciencias - Módulo Química	15.414	524,9	102,1
Ciencias - Técnico Profesional	22.247	422,3	78,8

N: Población; μ : Promedio; σ : Desviación Estándar

11. DESCRIPCIÓN DE LA BATERÍA DE LAS PRUEBAS PSU EN ESTUDIANTES CON PUNTAJE RANKING

11.1. Según batería de pruebas PSU.

Prueba(s)	PR=PNEM			PR > PNEM		
	N	μ	σ	N	μ	σ
Puntaje Promedio	121.342	472,4	89,0	125.693	527,7	104,4
Lenguaje y Comunicación	122.790	471,9	100,1	126.453	527,3	110,8
Matemática	121.588	471,9	98,0	125.833	527,6	113,9
Historia, Geografía y Ciencias Sociales	75.093	479,5	104,7	69.321	522,6	110,1
Ciencias	67.767	465,5	95,0	85.257	527,5	112,8
Ciencias - Modulo Biología	32.921	460,8	92,6	35.364	522,0	110,8
Ciencias - Modulo Física	11.395	503,7	91,5	15.647	574,0	99,7
Ciencias - Modulo química	10.812	502,0	91,8	16.636	579,3	104,8
Ciencias - Modulo Técnico Profesional	12.639	412,1	76,9	17.610	448,5	83,6

N: Población; μ : Promedio; σ : Desviación Estándar; PR= Puntaje Ranking; PNEM= Puntaje NEM

NOTA: Los datos de todas las tablas incluyen solo los inscritos de unidades educativas y excluye los que recuperan puntaje

11.2. Promedio PSU según distintos grupos.

Grupo	PR=PNEM			PR > PNEM		
	N	μ	σ	N	μ	σ
Promoción del año	85.313	462,0	88,4	91.097	519,8	107,3
Promociones Anteriores	36.029	496,9	85,5	34.596	548,6	93,2
Femenino	58.753	462,3	85,3	72.013	517,7	100,7
Masculino	62.589	481,8	91,4	53.680	541,2	107,7
Humanístico - Científica	88.374	490,6	89,0	88.209	554,4	102,9
Técnico - Profesional	31.849	422,4	67,6	36.754	463,8	76,9
Municipal	40.881	443,4	84,8	45.189	492,6	97,4
Particular Subvencionado	66.616	473,6	81,6	66.208	529,6	95,8
Particular Pagado	12.726	560,4	81,4	13.566	635,9	91,2

N: Población; μ : Promedio; σ : Desviación Estándar; PR= Puntaje Ranking; PNEM= Puntaje NEM

11.3. Prueba de Lenguaje y Comunicación según distintos grupos.

Grupo	PR=PNEM			PR > PNEM		
	N	μ	σ	N	μ	σ
Promoción del año	86.512	458,1	99,4	91.664	517,4	113,5
Promociones Anteriores	36.278	504,6	93,9	34.789	553,3	98,9
Femenino	59.515	466,7	97,6	72.441	522,5	108,5
Masculino	63.275	476,8	102,2	54.012	533,6	113,5
Humanístico - Científica	89.216	490,7	99,0	88.651	553,0	108,8
Técnico - Profesional	32.442	420,2	84,0	37.067	465,6	89,2
Municipal	41.552	443,9	99,6	45.525	494,0	106,7
Particular Subvencionado	67.322	473,9	93,5	66.588	529,7	103,9
Particular Pagado	12.784	552,4	90,6	13.605	626,0	95,4

N: Población; μ : Promedio; σ : Desviación Estándar; PR= Puntaje Ranking; PNEM= Puntaje NEM

11.4. Prueba de Matemática según distintos grupos.

Grupo	PR=PNEM			PR > PNEM		
	N	μ	σ	N	μ	σ
Promoción del año	85.516	464,7	97,0	91.192	521,4	116,2
Promociones Anteriores	36.072	488,9	98,2	34.641	543,7	105,9
Femenino	58.828	457,1	93,7	72.060	512,3	108,7
Masculino	62.760	485,8	99,9	53.773	548,0	117,5
Humanístico - Científica	88.495	489,7	99,1	88.283	555,2	113,2
Técnico - Profesional	31.972	423,7	76,8	36.820	461,6	85,1
Municipal	40.995	441,9	91,9	45.260	490,5	105,6
Particular Subvencionado	66.732	472,4	90,7	66.260	528,9	104,3
Particular Pagado	12.740	568,2	92,3	13.583	645,4	104,8

N: Población; μ : Promedio; σ : Desviación Estándar; PR= Puntaje Ranking; PNEM= Puntaje NEM

11.5. Prueba de Historia, Geografía y Ciencias Sociales según distintos grupos.

Grupo	PR=PNEM			PR > PNEM		
	N	μ	σ	N	μ	σ
Promoción del año	54.530	464,5	103,2	52.887	512,5	111,7
Promociones Anteriores	20.563	519,1	98,1	16.434	555,1	97,8
Femenino	35.684	468,6	98,0	39.604	514,3	104,9
Masculino	39.409	489,3	109,4	29.717	533,7	115,7
Humanístico - Científica	53.751	498,2	104,6	45.872	548,0	110,2
Técnico - Profesional	20.587	430,1	87,9	22.975	471,3	90,4
Municipal	25.737	451,8	102,2	26.350	493,2	104,9
Particular Subvencionado	40.435	479,7	98,4	35.679	524,3	103,0
Particular Pagado	8.166	564,3	97,8	6.818	625,4	101,9

N: Población; μ : Promedio; σ : Desviación Estándar; PR= Puntaje Ranking; PNEM= Puntaje NEM

11.6. Prueba de Ciencias según distintos grupos.

Grupo	PR=PNEM			PR > PNEM		
	N	μ	σ	N	μ	σ
Promoción del año	46.537	456,2	93,3	60.565	519,0	114,0
Promociones Anteriores	21.230	486,0	95,4	24.692	548,3	107,0
Femenino	33.565	450,7	92,3	48.769	512,5	110,9
Masculino	34.202	480,1	95,3	36.488	547,6	112,3
Humanístico - Científica	51.437	482,5	93,5	63.805	553,8	108,5
Técnico - Profesional	15.739	410,9	77,9	21.053	448,1	85,2
Municipal	22.252	438,2	93,9	29.566	489,7	108,1
Particular Subvencionado	38.174	466,8	88,0	45.776	528,6	102,7
Particular Pagado	6.750	550,8	85,5	9.516	640,5	96,9

N: Población; μ : Promedio; σ : Desviación Estándar; PR= Puntaje Ranking; PNEM= Puntaje NEM

11.7. Prueba de Ciencias Módulo Biología según distintos grupos.

Grupo	PR=PNEM			PR > PNEM		
	N	μ	σ	N	μ	σ
Promoción del año	22.194	452,6	90,6	24.589	511,5	109,5
Promociones Anteriores	10.727	477,8	94,3	10.775	545,8	110,3
Femenino	19.903	452,1	91,1	24.410	511,7	108,0
Masculino	13.018	474,2	93,3	10.954	544,8	113,7
Humanístico - Científica	30.339	465,9	91,9	32.865	528,6	109,4
Técnico - Profesional	2.161	395,9	77,8	2.237	427,3	86,7
Municipal	10.498	435,3	92,4	12.005	487,7	107,4
Particular Subvencionado	19.014	464,4	86,7	19.567	525,9	102,3
Particular Pagado	2.988	531,8	90,1	3.530	618,8	107,6

N: Población; μ : Promedio; σ : Desviación Estándar; PR= Puntaje Ranking; PNEM= Puntaje NEM

11.8. Prueba de Ciencias Módulo Física según distintos grupos.

Grupo	PR=PNEM			PR > PNEM		
	N	μ	σ	N	μ	σ
Promoción del año	7.866	496,5	91,0	11.324	573,9	103,1
Promociones Anteriores	3.529	519,9	90,4	4.323	574,4	90,2
Femenino	2.179	480,2	91,0	4.680	554,7	100,0
Masculino	9.216	509,3	90,7	10.967	582,2	98,5
Humanístico - Científica	10.782	507,6	90,4	14.871	578,4	98,1
Técnico - Profesional	507	432,7	84,4	691	484,1	91,6
Municipal	2.735	482,6	100,4	4.160	542,6	104,3
Particular Subvencionado	6.572	494,9	83,3	8.411	562,8	87,8
Particular Pagado	1.982	564,7	78,8	2.991	650,1	86,1

N: Población; μ : Promedio; σ : Desviación Estándar; PR= Puntaje Ranking; PNEM= Puntaje NEM

11.9. Prueba de Ciencias Módulo Química según distintos grupos.

Grupo	PR=PNEM			PR > PNEM		
	N	μ	σ	N	μ	σ
Promoción del año	7.226	492,8	90,4	11.652	573,3	106,3
Promociones Anteriores	3.586	520,4	91,9	4.984	593,2	99,7
Femenino	5.122	493,9	88,6	9.705	572,2	102,7
Masculino	5.690	509,2	94,0	6.931	589,2	106,9
Humanístico - Científica	10.313	505,5	90,7	16.066	582,7	103,3
Técnico - Profesional	435	424,6	84,4	518	476,3	96,4
Municipal	2.631	477,1	100,1	4.320	545,1	110,5
Particular Subvencionado	6.337	494,5	83,2	9.274	570,4	94,1
Particular Pagado	1.780	567,2	78,2	2.990	656,7	88,5

N: Población; μ : Promedio; σ : Desviación Estándar; PR= Puntaje Ranking; PNEM= Puntaje NEM

11.10. Prueba de Ciencias Módulo Técnico Profesional según distintos grupos.

Grupo	PR=PNEM			PR > PNEM		
	N	μ	σ	N	μ	σ
Promoción del año	9.251	401,8	72,5	13.000	436,9	80,0
Promociones Anteriores	3.388	440,4	81,6	4.610	481,4	85,1
Femenino	6.361	401,2	74,9	9.974	436,4	81,0
Masculino	6.278	423,2	77,4	7.636	464,3	84,4
Humanístico - Científica	3	404,7	98,1	3	430,3	88,1
Técnico - Profesional	12.636	412,1	76,9	17.607	448,5	83,6
Municipal	6.388	408,0	76,4	9.081	441,9	83,4
Particular Subvencionado	6.251	416,3	77,2	8.524	455,6	83,4
Particular Pagado	0	-	-	5	475,2	118,1

N: Población; μ : Promedio; σ : Desviación Estándar; PR= Puntaje Ranking; PNEM= Puntaje NEM

CAPÍTULO III

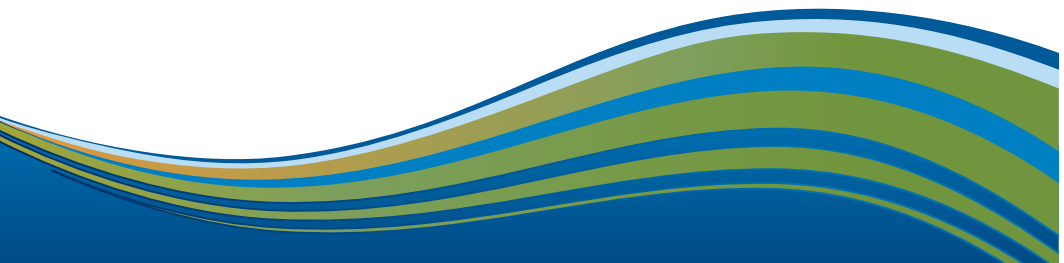

CAPÍTULO III

ANTECEDENTES Y ESTADÍSTICAS SOBRE LAS POSTULACIONES, SELECCIÓN Y MATRÍCULA

Este capítulo está dedicado a establecer una comparación entre el universo de personas que rinden la batería de pruebas de la PSU con aquellas que postulan, con los postulantes que son seleccionados y los que efectivamente se matriculan en el año académico 2015. Además, se realiza un análisis del comportamiento de las personas que obtuvieron la Beca JUNAEB y las que tienen derecho a Puntaje Ranking en los indicadores ya mencionados.

Cabe recordar que los factores de selección para entrar a las distintas Universidades son: Notas de Enseñanza Media (NEM), el Puntaje Ranking (PR) y las Pruebas de Selección Universitaria. Las Pruebas de Lenguaje y Comunicación y Matemática son establecidas como obligatorias para todas las carreras de las instituciones adscritas al Consejo de Rectores. A estas pruebas, se suman las Pruebas Electivas de Historia y Ciencias Sociales y Ciencias, las cuales se rinden dependiendo de la que se exija en cada Universidad para la(s) carrera(s) a la(s) que se desea postular.

Además, se entrega un desglose de aquellos postulantes que realizaron recuperación de puntaje. Este desglose comprende:

- Aquellos estudiantes que no se inscribieron en el proceso de admisión 2015 y recuperaron puntaje de la admisión 2014 y postularon a las distintas universidades.
- Aquellos estudiantes que se inscribieron en el proceso 2015, hubiesen o no rendido las pruebas de la admisión 2014, pero recuperan su puntaje de la admisión anterior y postulan.

Nota: En este capítulo la categoría Rinden no considera a las personas que recuperan puntajes

1. DATOS DE LOS QUE RINDEN, POSTULAN, POSTULANTES, SELECCIONADOS Y MATRICULADOS.

1.1. Según año de egreso.

Egreso	Rinden	Postulan	Postulantes	Seleccionados	Matriculados
Promoción Año	176.432	76.993	68.625	60.187	48.594
Promociones Anteriores	70.859	48.595	44.199	37.433	30.053
Total	247.291	125.588	112.824	97.620	78.647

1.2. Según género.

Género	Rinden	Postulan	Postulantes	Seleccionados	Matriculados
Femenino	130.920	66.729	58.326	49.214	38.648
Masculino	116.371	58.859	54.498	48.406	39.999
Total	247.291	125.588	112.824	97.620	78.647

1.3. Según distribución geográfica.

Región	Rinden	Postulan	Postulantes	Seleccionados	Matriculados
XV	3.542	2.067	1.675	1.608	1.400
I	4.265	2.319	1.909	1.769	1.525
II	7.515	4.466	3.764	3.366	2.918
III	3.635	2.124	1.727	1.608	1.392
IV	10.209	4.857	4.400	3.701	3.034
V	27.834	14.675	13.151	10.918	9.180
R.M.	98.523	48.017	44.609	38.871	30.663
VI	12.221	5.841	5.317	4.608	3.543
VII	14.610	6.971	6.261	5.160	4.017
VIII	31.320	17.475	15.128	12.968	10.370
IX	13.200	6.867	6.065	5.469	4.409
XIV	5.862	2.671	2.420	1.988	1.546
X	10.342	5.061	4.545	3.953	3.261
XI	1.546	723	648	569	483
XII	2.412	1.312	1.077	949	824
S/I	255	142	128	115	82
Total	247.291	125.588	112.824	97.620	78.647

S/I: Sin información de región de egreso

1.4. Según modalidad.

Modalidad	Rinden	Postulan	Postulantes	Seleccionados	Matriculados
Humanístico - Científica	176.584	106.951	98.793	85.913	70.277
Técnico - Profesional	68.604	17.744	13.306	11.088	7.900
Rec.Estud. - Val.Estud. - Retirados	2.103	893	725	619	470
Total	247.291	125.588	112.824	97.620	78.647

Rec. Estud.- Val. Estud.- Retirados: Reconocimiento de estudios, Validación de estudios y estudiantes retirados

1.5. Según dependencia.

Dependencia	Rinden	Postulan	Postulantes	Seleccionados	Matriculados
Municipal	86.070	33.831	28.555	24.546	18.906
Particular Subvencionado	132.825	68.171	61.457	52.136	41.231
Particular Pagado	26.293	22.693	22.087	20.319	18.040
Rec.Estud. - Val.Estud. - Retirados	2.103	893	725	619	470
Total	247.291	125.588	112.824	97.620	78.647

Rec. Estud.- Val. Estud.- Retirados: Reconocimiento de estudios, Validación de estudios y estudiantes retirados

1.6. Según distribución geográfica y año de egreso.

Región	Promoción Año						Promociones Anteriores					
	Rinden	Postulan	Postulantes	Seleccionados	Matriculados	Rinden	Postulan	Postulantes	Seleccionados	Matriculados		
XV	2.493	1.346	1.102	1.060	942	1.049	721	573	548	458		
I	3.063	1.516	1.272	1.200	1.043	1.202	803	637	569	482		
II	5.557	2.931	2.459	2.252	1.986	1.958	1.535	1.305	1.114	932		
III	2.800	1.457	1.165	1.087	940	835	667	562	521	452		
IV	7.674	3.094	2.782	2.376	1.943	2.535	1.763	1.618	1.325	1.091		
V	19.882	8.892	7.870	6.628	5.580	7.952	5.783	5.281	4.290	3.600		
R.M.	71.337	29.223	26.983	23.764	18.579	27.186	18.794	17.626	15.107	12.084		
VI	9.132	3.631	3.280	2.872	2.160	3.089	2.210	2.037	1.736	1.383		
VII	9.619	3.942	3.512	2.920	2.303	4.991	3.029	2.749	2.240	1.714		
VIII	21.484	10.595	9.053	7.824	6.387	9.836	6.880	6.075	5.144	3.983		
IX	9.282	4.344	3.830	3.524	2.870	3.918	2.523	2.235	1.945	1.539		
XIV	3.822	1.519	1.367	1.150	897	2.040	1.152	1.053	838	649		
X	7.372	3.204	2.860	2.548	2.111	2.970	1.857	1.685	1.405	1.150		
XI	1.163	450	408	367	315	383	273	240	202	168		
XII	1.731	833	667	604	528	681	479	410	345	296		
S/I	21	16	15	11	10	234	126	113	104	72		
Total	176.432	76.993	68.625	60.187	48.594	70.859	48.595	44.199	37.433	30.053		

S/I: Sin información de región de egreso

CAPÍTULO III

1.7. Según modalidad y año de ingreso.

Modalidad	Promoción Año					Promociones Anteriores				
	Rinden	Postulan	Postulantes	Seleccionados	Matriculados	Rinden	Postulan	Postulantes	Seleccionados	Matriculados
Humanístico - Científica	125.599	67.448	61.887	54.456	44.551	50.985	39.503	36.906	31.457	25.726
Técnico - Profesional	49.866	9.173	6.459	5.501	3.860	18.738	8.571	6.847	5.587	4.040
Rec.Estud. - Val. Estud. - Retirados	967	372	279	230	183	1.136	521	446	389	287
Total	176.432	76.993	68.625	60.187	48.594	70.859	48.595	44.199	37.433	30.053

Rec. Estud.- Val. Estud.- Retirados: Reconocimiento de estudios, Validación de estudios y estudiantes retirados

1.8. Según dependencia y año de ingreso.

Dependencia	Promoción Año					Promociones Anteriores				
	Rinden	Postulan	Postulantes	Seleccionados	Matriculados	Rinden	Postulan	Postulantes	Seleccionados	Matriculados
Municipal	61.483	19.523	16.146	14.073	10.833	24.587	14.308	12.409	10.473	8.073
Particular Subvencionado	94.775	41.675	37.189	31.848	24.958	38.050	26.496	24.268	20.288	16.273
Particular Pagado	19.207	15.423	15.011	14.036	12.620	7.086	7.270	7.076	6.283	5.420
Rec.Estud. - Val. Estud. - Retirados	967	372	279	230	183	1.136	521	446	389	287
Total	176.432	76.993	68.625	60.187	48.594	70.859	48.595	44.199	37.433	30.053

Rec. Estud.- Val. Estud.- Retirados: Reconocimiento de estudios, Validación de estudios y estudiantes retirados

1.9. Según distribución geográfica y modalidad.

1.9.1. Humanístico - Científica.

Región	Humanístico - Científica				
	Rinden	Postulan	Postulantes	Seleccionados	Matriculados
XV	2.619	1.793	1.519	1.457	1.289
I	2.670	1.806	1.589	1.474	1.283
II	5.311	3.684	3.242	2.915	2.552
III	2.025	1.400	1.229	1.139	996
IV	7.651	4.284	3.948	3.340	2.773
V	21.138	12.873	11.764	9.812	8.345
R.M.	71.036	42.332	40.078	35.158	28.278
VI	8.808	5.003	4.654	4.051	3.192
VII	9.378	5.537	5.174	4.321	3.425
VIII	22.069	14.115	12.726	10.923	8.812
IX	9.191	5.827	5.288	4.772	3.925
XIV	4.242	2.350	2.173	1.800	1.402
X	7.300	4.215	3.883	3.407	2.837
XI	1.310	658	601	530	456
XII	1.836	1.074	925	814	712
S/I	0	0	0	0	0
Total	176.584	106.951	98.793	85.913	70.277

S/I: Sin información de región de egreso

Rec. Estud.- Val. Estud.- Retirados: Reconocimiento de estudios, Validación de estudios y estudiantes retirados

1.9.2. Técnico - Profesional.

Región	Técnico - Profesional				
	Rinden	Postulan	Postulantes	Seleccionados	Matriculados
XV	897	267	151	146	106
I	1.584	510	317	293	241
II	2.109	731	483	418	340
III	1.576	706	487	459	389
IV	2.515	554	435	347	254
V	6.566	1.739	1.335	1.063	804
R.M.	26.571	5.282	4.197	3.428	2.162
VI	3.358	822	651	548	342
VII	5.131	1.416	1.074	828	583
VIII	8.946	3.249	2.320	1.974	1.507
IX	3.976	1.028	770	692	481
XIV	1.596	314	243	184	139
X	2.988	830	647	536	415
XI	226	62	46	38	27
XII	565	234	150	134	110
S/I	0	0	0	0	0
Total	68.604	17.744	13.306	11.088	7.900

S/I: Sin información de región de egreso

Rec. Estud.- Val. Estud.- Retirados: Reconocimiento de estudios, Validación de estudios y estudiantes retirados

1.9.3. Rec.Estud. - Val.Estud. - Retirados.

Región	Rec.Estud. - Val.Estud. - Retirados				
	Rinden	Postulan	Postulantes	Seleccionados	Matriculados
XV	26	7	5	5	5
I	11	3	3	2	1
II	95	51	39	33	26
III	34	18	11	10	7
IV	43	19	17	14	7
V	130	63	52	43	31
R.M.	916	403	334	285	223
VI	55	16	12	9	9
VII	101	18	13	11	9
VIII	305	111	82	71	51
IX	33	12	7	5	3
XIV	24	7	4	4	5
X	54	16	15	10	9
XI	10	3	1	1	0
XII	11	4	2	1	2
S/I	255	142	128	115	82
Total	2.103	893	725	619	470

S/I: Sin información de región de egreso

Rec. Estud.- Val. Estud.- Retirados: Reconocimiento de estudios, Validación de estudios y estudiantes retirados

1.10. Según distribución geográfica y dependencia Municipal.

Región	Municipal				
	Rinden	Postulan	Postulantes	Seleccionados	Matrículados
XV	1.356	724	553	536	461
I	868	342	241	226	186
II	3.576	1.507	1.115	1.008	826
III	1.892	777	533	494	423
IV	3.341	961	805	657	541
V	8.654	2.621	2.131	1.678	1.260
R.M.	25.034	9.844	9.001	7.846	5.869
VI	6.345	2.105	1.820	1.545	1.064
VII	6.469	2.628	2.296	1.902	1.448
VIII	14.874	6.638	5.236	4.465	3.455
IX	5.133	2.204	1.887	1.703	1.374
XIV	2.763	1.092	958	767	596
X	4.514	1.864	1.607	1.386	1.125
XI	311	105	82	72	58
XII	940	419	290	261	220
Total	86.070	33.831	28.555	24.546	18.906

**1.11. Según distribución geográfica y dependencia
Particular Subvencionado.**

Región	Particular Subvencionado				
	Rinden	Postulan	Postulantes	Seleccionados	Matriculados
XV	1.993	1.179	968	925	804
I	3.298	1.887	1.580	1.464	1.271
II	2.596	1.855	1.623	1.425	1.260
III	1.556	1.173	1.029	958	827
IV	6.435	3.527	3.232	2.712	2.211
V	16.140	9.459	8.515	6.966	5.872
R.M.	56.683	24.263	22.101	18.574	13.732
VI	4.838	2.814	2.594	2.225	1.750
VII	7.334	3.670	3.304	2.653	2.035
VIII	14.129	9.046	8.184	6.977	5.619
IX	7.555	4.208	3.738	3.355	2.683
XIV	2.872	1.373	1.261	1.034	794
X	4.968	2.412	2.158	1.848	1.488
XI	1.225	615	565	496	425
XII	1.203	690	605	524	460
Total	132.825	68.171	61.457	52.136	41.231

CAPÍTULO III

**1.12. Según distribución geográfica y dependencia
Particular Pagado.**

Región	Particular Pagado				
	Rinden	Postulan	Postulantes	Seleccionados	Matriculados
XV	167	157	149	142	130
I	88	87	85	77	67
II	1.248	1.053	987	900	806
III	153	156	154	146	135
IV	390	350	346	318	275
V	2.910	2.532	2.453	2.231	2.017
R.M.	15.890	13.507	13.173	12.166	10.839
VI	983	906	891	829	720
VII	706	655	648	594	525
VIII	2.012	1.680	1.626	1.455	1.245
IX	479	443	433	406	349
XIV	203	199	197	183	151
X	806	769	765	709	639
XI	0	0	0	0	0
XII	258	199	180	163	142
Total	26.293	22.693	22.087	20.319	18.040

1.13. Según distribución geográfica y Val. Est. / Recon. Est.

Región	Rec.Estud. - Val.Estud. - Retirados				
	Rinden	Postulan	Postulantes	Seleccionados	Matriculados
XV	26	7	5	5	5
I	11	3	3	2	1
II	95	51	39	33	26
III	34	18	11	10	7
IV	43	19	17	14	7
V	130	63	52	43	31
R.M.	916	403	334	285	223
VI	55	16	12	9	9
VII	101	18	13	11	9
VIII	305	111	82	71	51
IX	33	12	7	5	3
XIV	24	7	4	4	5
X	54	16	15	10	9
XI	10	3	1	1	0
XII	11	4	2	1	2
S/I	255	142	128	115	82
Total	2.103	893	725	619	470

S/I: Sin información de región de egreso

Rec. Estud.- Val. Estud.- Retirados: Reconocimiento de estudios, Validación de estudios y estudiantes retirados

1.14. Según género y año de egreso.

1.14.1. Promoción Año.

Promoción Año					
Género	Rinden	Postulan	Postulantes	Seleccionados	Matriculados
Femenino	92.654	41.243	35.715	30.545	23.995
Masculino	83.778	35.750	32.910	29.642	24.599
Total	176.432	76.993	68.625	60.187	48.594

1.14.2. Promociones Anteriores.

Promociones Anteriores					
Género	Rinden	Postulan	Postulantes	Seleccionados	Matriculados
Femenino	38.266	25.486	22.611	18.669	14.653
Masculino	32.593	23.109	21.588	18.764	15.400
Total	70.859	48.595	44.199	37.433	30.053

2. DATOS DE LOS QUE RINDEN, POSTULAN, POSTULANTES, SELECCIONADOS Y MATRICULADOS DE ESTUDIANTES CON BECA JUNAEB

2.1. Según año de egreso.

Egreso	Rinden	Postulan	Postulantes	Seleccionados	Matriculados
Promoción Año	156.255	61.212	53.349	45.935	35.811
Promociones Anteriores	3	0	0	0	0
Total	156.258	61.212	53.349	45.935	35.811

2.2. Según género.

Género	Rinden	Postulan	Postulantes	Seleccionados	Matriculados
Femenino	82.782	33.450	28.216	23.646	17.869
Masculino	73.476	27.762	25.133	22.289	17.942
Total	156.258	61.212	53.349	45.935	35.811

2.3. Según distribución geográfica.

Región	Rinden	Postulan	Postulantes	Seleccionados	Matriculados
XV	2.365	1.242	1.001	963	852
I	2.988	1.461	1.219	1.152	1.001
II	4.622	2.218	1.800	1.638	1.428
III	2.680	1.353	1.066	994	852
IV	7.352	2.846	2.538	2.146	1.748
V	17.757	7.200	6.234	5.115	4.200
R.M.	59.078	19.721	17.761	15.135	10.816
VI	8.390	3.004	2.666	2.297	1.660
VII	9.057	3.479	3.059	2.494	1.921
VIII	19.896	9.420	7.924	6.800	5.492
IX	8.913	4.038	3.533	3.239	2.613
XIV	3.664	1.387	1.238	1.029	798
X	6.773	2.685	2.345	2.066	1.675
XI	1.160	449	408	367	315
XII	1.561	708	556	500	440
S/I	2	1	1	0	0
Total	156.258	61.212	53.349	45.935	35.811

S/I: sin información de región de egreso. Principalmente Estudiantes Retirados ya que para este proceso no hubo Reconocimiento de estudios becados

Nota: Existen registros inscritos promoción del año que cambian desde U. Educativas a validación de estudios

2.4. Según modalidad.

Modalidad	Rinden	Postulan	Postulantes	Seleccionados	Matriculados
Humanístico - Científica	106.364	52.024	46.877	40.423	31.939
Técnico - Profesional	49.854	9.165	6.453	5.496	3.855
Rec. Estud. y Val. Est.	40	23	19	16	17
Total	156.258	61.212	53.349	45.935	35.811

Rec.Estud. - Val.Estud. - Retirados : Reconocimiento de estudios, validación de estudios y estudiantes retirados

2.5. Según dependencia.

Dependencia	Rinden	Postulan	Postulantes	Seleccionados	Matriculados
Municipal	61.418	19.480	16.103	14.033	10.799
Particular Subvencionado	94.715	41.634	37.154	31.819	24.932
Particular Pagado (*)	85	75	73	67	63
Rec.Estud. - Val.Estud. - Retirados	40	23	19	16	17
Total	156.258	61.212	53.349	45.935	35.811

Rec. Estud.- Val. Estud.- Retirados: Reconocimiento de estudios, Validación de estudios y estudiantes retirados

(*) : Ver glosario, Beca JUNAEAB, página 223

2.6. Según distribución geográfica y dependencia Municipal.

Región	Municipal					
	Rinden	Postulan	Postulantes	Seleccionados	Matriculados	
XV	903	436	339	328	293	
I	566	195	140	132	112	
II	2.661	932	679	625	523	
III	1.494	532	352	325	274	
IV	2.577	565	462	382	319	
V	6.290	1.398	1.085	854	622	
R.M.	18.161	5.630	5.091	4.467	3.252	
VI	4.832	1.212	1.031	890	582	
VII	4.354	1.431	1.242	1.035	808	
VIII	10.094	3.752	2.838	2.437	1.940	
IX	3.657	1.369	1.165	1.086	882	
XIV	1.732	593	518	425	331	
X	3.186	1.113	944	846	692	
XI	235	59	49	46	39	
XII	676	263	168	155	130	
Total	61.418	19.480	16.103	14.033	10.799	

2.7. Según distribución geográfica y dependencia Particular Subvencionado.

Región	Particular Subvencionado					
	Rinden	Postulan	Postulantes	Seleccionados	Matriculados	
XV	1.462	806	662	635	559	
I	2.421	1.265	1.078	1.020	889	
II	1.960	1.286	1.121	1.013	905	
III	1.185	820	713	668	577	
IV	4.774	2.280	2.075	1.763	1.428	
V	11.440	5.779	5.127	4.239	3.558	
R.M.	40.859	14.047	12.628	10.631	7.529	
VI	3.554	1.790	1.633	1.405	1.076	
VII	4.701	2.047	1.817	1.459	1.112	
VIII	9.797	5.665	5.084	4.361	3.549	
IX	5.254	2.667	2.366	2.151	1.729	
XIV	1.931	794	720	604	467	
X	3.568	1.554	1.383	1.204	968	
XI	925	390	359	321	276	
XII	884	444	388	345	310	
Total	94.715	41.634	37.154	31.819	24.932	

2.8. Según distribución geográfica y dependencia Particular Pagado.

Región	Particular Pagado (*)					
	Rinden	Postulan	Postulantes	Seleccionados	Matriculados	
XV	0	0	0	0	0	0
I	0	0	0	0	0	0
II	0	0	0	0	0	0
III	0	0	0	0	0	0
IV	0	0	0	0	0	0
V	24	22	21	21	19	19
R.M.	34	28	28	24	23	23
VI	3	2	2	2	2	2
VII	1	0	0	0	0	0
VIII	2	2	2	2	2	2
IX	2	2	2	2	2	2
XIV	0	0	0	0	0	0
X	18	18	18	16	15	15
XI	0	0	0	0	0	0
XII	1	1	0	0	0	0
Total	85	75	73	67	63	63

(*) : Ver glosario, Beca JUNAE, página 223

2.9. Según distribución geográfica y Val. Est. / Recon. Est.

Región	Rec. Estud. - Val. Estud. - Retirados					
	Rinden	Postulan	Postulantes	Seleccionados	Matriculados	
XV	0	0	0	0	0	0
I	1	1	1	0	0	0
II	1	0	0	0	0	0
III	1	1	1	1	1	1
IV	1	1	1	1	1	1
V	3	1	1	1	1	1
R.M.	24	16	14	13	12	12
VI	1	0	0	0	0	0
VII	1	1	0	0	1	1
VIII	3	1	0	0	1	1
IX	0	0	0	0	0	0
XIV	1	0	0	0	0	0
X	1	0	0	0	0	0
XI	0	0	0	0	0	0
XII	0	0	0	0	0	0
S/I	2	1	1	1	0	0
Total	40	23	19	16	17	17

S/I: Sin información de región de egreso

Rec. Estud.- Val. Estud.- Retirados: Reconocimiento de estudios, Validación de estudios y estudiantes retirados

Nota: Existen registros sin información por inscritos promoción del año que cambian desde U. Educativas a validación o reconocimiento de estudios

2.10. Según distribución geográfica y modalidad.

2.10.1. Humanístico - Científica.

Región	Humanístico - Científica				
	Rinden	Postulan	Postulantes	Seleccionados	Matriculados
XV	1.705	1.080	913	877	785
I	1.846	1.160	1.040	986	858
II	3.120	1.842	1.560	1.427	1.252
III	1.449	885	758	702	606
IV	5.391	2.535	2.293	1.953	1.609
V	12.897	6.296	5.586	4.585	3.803
R.M.	39.075	17.093	15.772	13.496	9.851
VI	5.798	2.574	2.336	2.014	1.496
VII	5.787	2.933	2.686	2.203	1.727
VIII	13.646	7.604	6.725	5.763	4.686
IX	6.061	3.488	3.143	2.875	2.365
XIV	2.635	1.267	1.155	959	747
X	4.769	2.271	2.043	1.803	1.471
XI	1.006	425	393	352	304
XII	1.179	571	474	428	379
S/I	0	0	0	0	0
Total	106.364	52.024	46.877	40.423	31.939

S/I: Sin información de región de egreso

Rec. Estud.- Val. Estud.- Retirados: Reconocimiento de estudios, Validación de estudios y estudiantes retirados

2.10.2. Técnico - Profesional.

Región	Técnico - Profesional				
	Rinden	Postulan	Postulantes	Seleccionados	Matrículados
XV	660	162	88	86	67
I	1.141	300	178	166	143
II	1.501	376	240	211	176
III	1.230	467	307	291	245
IV	1.960	310	244	192	138
V	4.857	903	647	529	396
R.M.	19.979	2.612	1.975	1.626	953
VI	2.591	430	330	283	164
VII	3.269	545	373	291	193
VIII	6.247	1.815	1.199	1.037	805
IX	2.852	550	390	364	248
XIV	1.028	120	83	70	51
X	2.003	414	302	263	204
XI	154	24	15	15	11
XII	382	137	82	72	61
S/I	0	0	0	0	0
Total	49.854	9.165	6.453	5.496	3.855

S/I: Sin información de región de egreso

Rec. Estud.- Val. Estud.- Retirados: Reconocimiento de estudios, Validación de estudios y estudiantes retirados

2.10.3. Rec. Est. - Val. Estud. - Retirados.

Región	Rec.Estud. - Val.Estud. - Retirados				
	Rinden	Postulan	Postulantes	Seleccionados	Matrículados
XV	0	0	0	0	0
I	1	1	1	0	0
II	1	0	0	0	0
III	1	1	1	1	1
IV	1	1	1	1	1
V	3	1	1	1	1
R.M.	24	16	14	13	12
VI	1	0	0	0	0
VII	1	1	0	0	1
VIII	3	1	0	0	1
IX	0	0	0	0	0
XIV	1	0	0	0	0
X	1	0	0	0	0
XI	0	0	0	0	0
XII	0	0	0	0	0
S/I	2	1	1	0	0
Total	40	23	19	16	17

S/I: Sin información de región de egreso

Rec. Estud.- Val. Estud.- Retirados: Reconocimiento de estudios, Validación de estudios y estudiantes retirados

Nota: Existen registros sin información por inscritos promoción del año que cambian desde U. Educativas a validación o reconocimiento de estudios

3. RECUPERACIÓN DE PUNTAJES

3.1. Según año de egreso.

Egreso Año	No Inscritos					Inscritos admisión 2015						
	Postulan	Postulantes	Seleccionados	Matriculados	Postulan	Postulantes	Seleccionados	Matriculados	Postulan	Postulantes	Seleccionados	Matriculados
Promoción Año	6	5	4	5	20	20	16	10				
Promociones Anteriores	7.107	6.977	5.987	4.601	4.764	4.764	3.185	2.488				
Total	7.113	6.982	5.991	4.606	4.784	4.784	3.201	2.498				

Nota1: No inscritos de la Promoción año corresponde a estudiantes repitentes que están en matrícula U. Educativa y recuperaron puntaje anterior

Nota2: Inscritos admisión 2015 corresponde a estudiantes inscritos que usan puntaje anterior

3.2. Según género.

Género	No Inscritos					Inscritos admisión 2015						
	Postulan	Postulantes	Seleccionados	Matriculados	Postulan	Postulantes	Seleccionados	Matriculados	Postulan	Postulantes	Seleccionados	Matriculados
Femenino	3.219	3.146	2.624	1.956	2.653	2.653	1.709	1.317				
Masculino	3.894	3.836	3.367	2.650	2.131	2.131	1.492	1.181				
Total	7.113	6.982	5.991	4.606	4.784	4.784	3.201	2.498				

Nota: Inscritos admisión 2015 corresponde a estudiantes inscritos que usan puntaje anterior

CAPÍTULO III

3.3. Según distribución geográfica.

Región	No Inscritos				Inscritos admisión 2015			
	Postulan	Postulantes	Seleccionados	Matriculados	Postulan	Postulantes	Seleccionados	Matriculados
XV	112	106	102	85	56	56	47	33
I	135	131	118	105	73	73	54	43
II	269	251	210	170	134	134	89	70
III	117	113	100	85	44	44	34	27
IV	274	272	230	173	169	169	110	85
V	884	867	726	588	548	548	365	294
R.M.	2.742	2.702	2.305	1.752	2.168	2.168	1.489	1.161
VI	289	281	242	181	218	218	128	95
VII	357	353	308	228	257	257	151	119
VIII	1.001	989	856	625	622	622	407	303
IX	355	348	311	235	181	181	127	102
XIV	140	138	114	90	82	82	48	33
X	313	308	260	202	170	170	110	96
XI	48	47	42	37	26	26	19	15
XII	75	74	65	49	32	32	21	21
S/I	2	2	2	1	4	4	2	1
Total	7.113	6.982	5.991	4.606	4.784	4.784	3.201	2.498

S/I: Sin información de región de egreso

3.4. Según modalidad.

Modalidad	No. Inscritos				Inscritos admisión 2015			
	Postulan	Postulan-tes	Seleccio-nados	Matrícu-lados	Postulan	Postulan-tes	Seleccio-nados	Matrícu-lados
Humanístico - Científica	6.270	6.180	5.300	4.104	4.160	4.160	2.793	2.230
Técnico - Profesional	795	758	650	469	571	571	364	244
Rec.Estud. - Val.Estud. - Retirados	48	44	41	33	53	53	44	24
Total	7.113	6.982	5.991	4.606	4.784	4.784	3.201	2.498

Rec. Estud.- Val. Estud.- Retirados: Reconocimiento de estudios, Validación de estudios y estudiantes retirados

Nota: Inscritos admisión 2015 corresponde a estudiantes inscritos que usan puntaje anterior

3.5. Según dependencia.

Dependencia	No. Inscritos				Inscritos admisión 2015			
	Postulan	Postulan-tes	Seleccio-nados	Matrícu-lados	Postulan	Postulan-tes	Seleccio-nados	Matrícu-lados
Municipal	1.798	1.750	1.536	1.115	1.224	1.224	838	634
Particular Subvencionado	3.559	3.487	2.974	2.273	2.526	2.526	1.615	1.261
Particular Pagado	1.708	1.701	1.440	1.185	981	981	704	579
Rec.Estud. - Val.Estud. - Retirados	48	44	41	33	53	53	44	24
Total	7.113	6.982	5.991	4.606	4.784	4.784	3.201	2.498

Rec. Estud.- Val. Estud.- Retirados: Reconocimiento de estudios, Validación de estudios y estudiantes retirados

Nota: Inscritos admisión 2015 corresponde a estudiantes inscritos que usan puntaje anterior

4. DATOS DE LOS QUE RINDEN, POSTULAN, POSTULANTES, SELECCIONADOS Y MATRICULADOS DE PERSONAS CON PUNTAJE RANKING.

4.1. Según distintos grupos.

PR	Grupos	Rinden	Postulan	Postulantes	Seleccionados	Matriculados
PR = PNEM	Promocion año	83.965	26.455	22.285	17.940	14.009
	Promocion anterior	36.024	20.125	17.462	13.636	10.811
	Femenino	58.118	22.038	17.835	13.416	10.270
	Masculino	61.871	24.542	21.912	18.160	14.550
	Humanístico - Científica	88.299	41.677	36.871	29.607	23.499
	Técnico - Profesional	31.690	4.635	2.876	1.969	1.321
	Municipal	40.535	10.656	8.214	6.326	4.696
	Particular Subvencionado	66.007	25.627	21.723	16.544	12.535
	Particular Pagado	12.668	10.029	9.622	8.571	7.495
	Val. y/o rec. de estudios	779	268	188	135	94
PR > PNEM	Promocion año	91.097	50.449	46.324	42.236	34.575
	Promocion anterior	34.596	28.344	26.625	23.694	19.171
	Femenino	72.013	44.579	40.425	35.740	28.341
	Masculino	53.680	34.214	32.524	30.190	25.405
	Humanístico - Científica	88.939	65.246	62.519	56.811	47.167
	Técnico - Profesional	36.754	13.099	10.430	9.119	6.579
	Municipal	45.189	23.161	20.341	18.220	14.210
	Particular Subvencionado	66.208	42.522	39.734	35.592	28.696
	Particular Pagado	13.566	12.662	12.464	11.748	10.545
	Val. y/o rec. de estudios	730	448	410	370	295

PR = Puntaje Ranking. PNEM = Puntaje NEM

4.2. Según distribución geográfica.

PR	Región	Rinden	Postulan	Postulantes	Seleccio- nados	Matricu- lados
PR = PNEM	XV	1.691	819	605	561	485
	I	2.073	905	643	576	494
	II	3.697	1.868	1.466	1.218	1.025
	III	1.671	795	615	544	460
	IV	4.812	1.661	1.441	1.049	818
	V	14.123	5.845	4.979	3.590	3.002
	R.M.	47.519	17.433	15.640	12.899	10.018
	VI	5.880	2.033	1.759	1.389	1.007
	VII	6.915	2.336	1.996	1.434	1.026
	VIII	15.749	6.788	5.527	4.301	3.299
	IX	6.264	2.526	2.057	1.738	1.335
	XIV	2.768	939	807	548	407
	X	4.960	1.856	1.585	1.233	1.013
	XI	768	310	260	205	162
	XII	1.099	466	367	291	269
	ER	0	0	0	0	0
PR > PNEM	XV	1.837	1.246	1.070	1.047	915
	I	2.167	1.413	1.266	1.193	1.031
	II	3.781	2.595	2.298	2.148	1.893
	III	1.945	1.328	1.112	1.064	932
	IV	5.362	3.194	2.959	2.652	2.216
	V	13.544	8.827	8.172	7.328	6.178
	R.M.	50.332	30.544	28.968	25.972	20.645
	VI	6.283	3.805	3.558	3.219	2.536
	VII	7.644	4.633	4.265	3.726	2.991
	VIII	15.441	10.681	9.601	8.667	7.071
	IX	6.889	4.338	4.008	3.731	3.074
	XIV	3.047	1.732	1.613	1.440	1.139
	X	5.341	3.199	2.960	2.720	2.248
	XI	774	413	388	364	321
	XII	1.305	844	710	658	555
	ER	1	1	1	1	1
TOTAL		245.682	125.373	112.696	97.506	78.566

PR = Puntaje Ranking. PNEM = Puntaje NEM



Figura 10. Recuperación de puntaje.



Figura 11. Rinden, postulan, selección y matrícula según género y año de egreso.

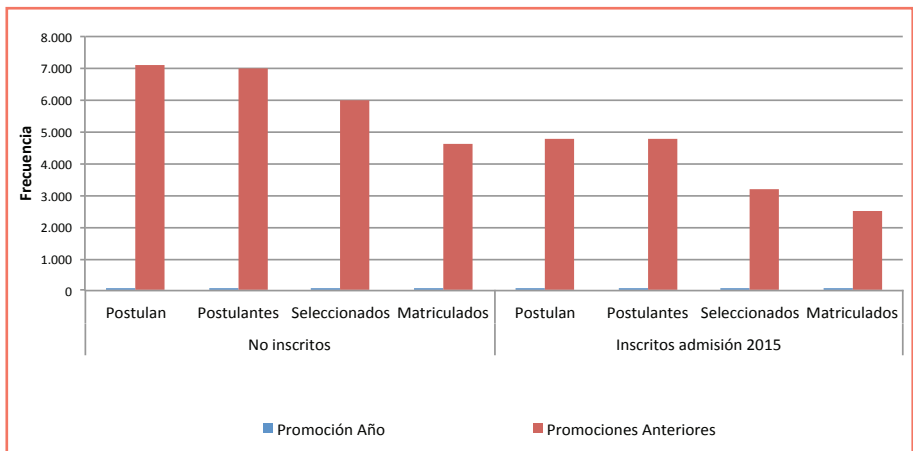

Figura 12. Rinden, postulan, selección y matrícula según modalidad y año de egreso.

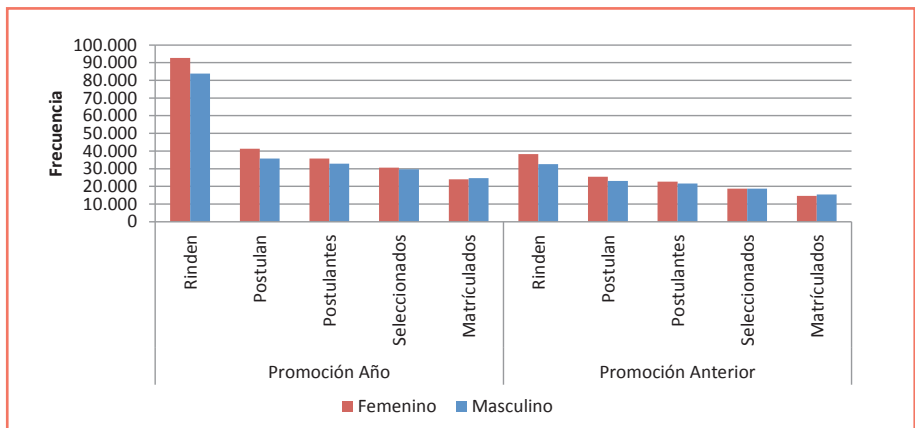

Figura 13. Rinden, postulan, selección y matrícula según dependencia y año de egreso.

CAPÍTULO IV

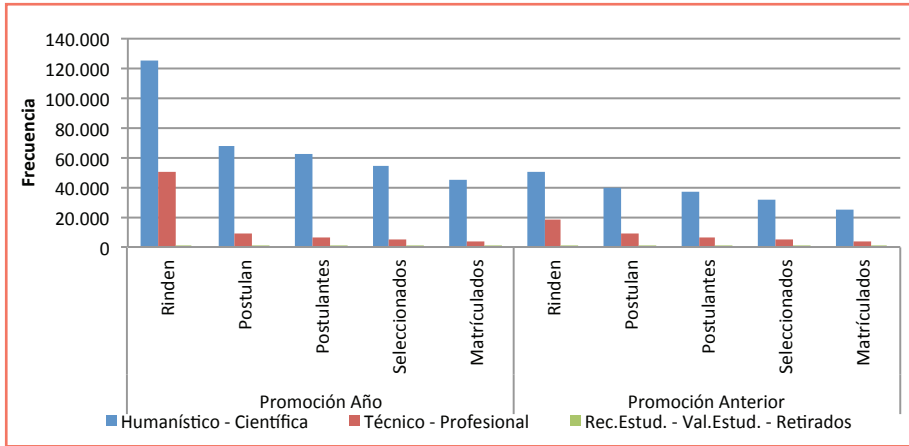

CAPÍTULO IV

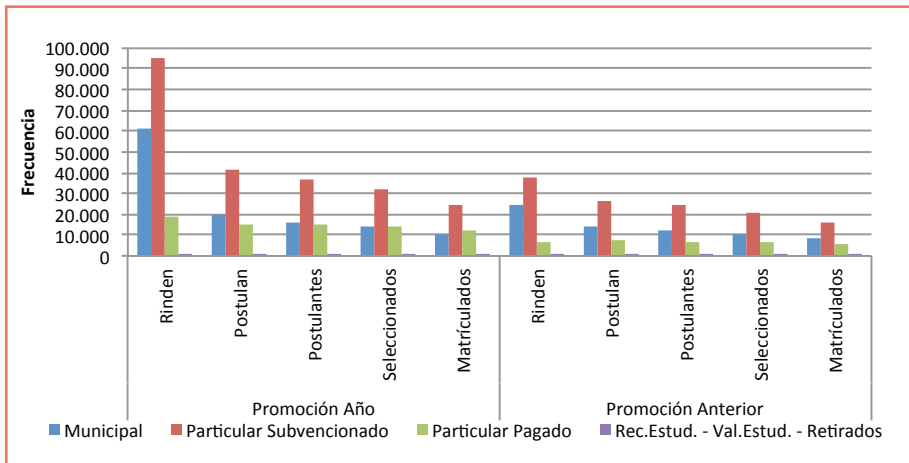
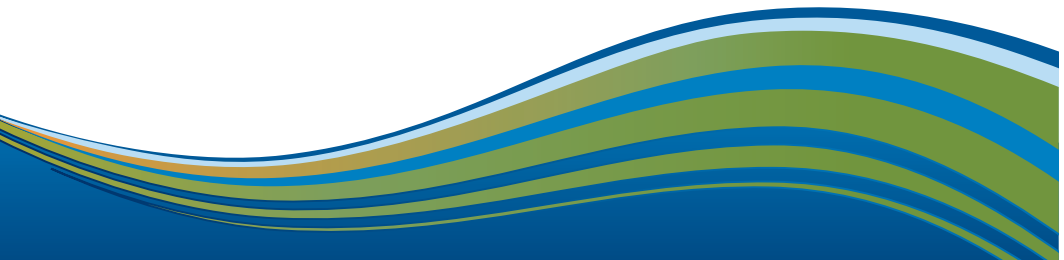
ANTECEDENTES Y ESTADÍSTICAS SOBRE EL COMPORTAMIENTO DE LOS POSTULANTES EN LAS DISTINTAS UNIVERSIDADES

En este capítulo se hace referencia a las universidades que pertenecen al Consejo de Rectores y a las universidades privadas adscritas al proceso de admisión, en cuanto a antecedentes generales, Puntaje Ranking y los requisitos que cada postulante debe cumplir para postular y matricularse en alguna de ellas.

Además, se entrega una estadística general de las postulaciones válidas, de los postulantes, de los seleccionados y de los matriculados en cada universidad, para luego realizar una diferenciación por postulantes, seleccionados y matriculados con respecto a región de egreso, modalidad de estudio y por dependencia.

Cabe mencionar que la información que se presenta en este capítulo de los matriculados en las distintas Universidades fue tomada por el DEMRE de las bases de datos entregadas por estas instituciones al día 25 de abril de 2015.

1. POSTULACIONES VÁLIDAS POR UNIVERSIDADES

1.1. Requisitos de postulación y postulaciones válidas.

Universidad	Puntaje Ponderado Mínimo	Postulaciones válidas	Máximo de postulaciones	Puntaje promedio PSU	
Universidades del Consejo de Rectores	UCH	600 - 600	29.698	4	675,90
	PUCCH	500 - 650	19.268	4	686,90
	UDEC	475 - 500	38.988	10	611,06
	PUCV	500 - 550	14.805	5	608,02
	UTFSM	0 - 670	21.295	10	628,62
	USACH	500 - 600	30.842	10	654,06
	UACH	0 - 0	18.582	6	592,24
	UCN	500 - 700	9.936	10	596,93
	UV	500 - 500	23.243	10	602,59
	UMCE	500 - 620	4.544	6	609,15
	UTEM	0 - 0	10.019	10	552,61
	UTA	450 - 500	6.579	10	572,83
	UNAP	475 - 500	3.731	5	571,41
	UANTOF	0 - 0	6.737	10	567,71
	ULS	475 - 500	10.880	8	579,34
	UPLA	0 - 500	11.831	10	552,39
	UATA	450 - 500	4.124	8	558,96
	UBB	475 - 500	14.716	10	586,75
	UFRO	500 - 500	15.496	10	594,62
	ULLAG	450 - 450	3.868	10	554,68
	UMAG	450 - 650	2.175	10	585,46
	UTAL	0 - 0	12.752	10	613,46
	UCM	500 - 500	8.633	10	591,48
	UCSC	0 - 600	13.081	10	576,54
UCT	450 - 500	11.683	10	566,29	
Universidades adscritas al proceso de admisión	UDP	500 - 650	20.735	7	598,65
	UM	475 - 650	23.962	10	585,22
	UFT	450 - 650	8.662	10	573,95
	UAB	450 - 650	37.297	6	559,69
	UAI	530 - 600	8.793	10	646,93
	UANDES	540 - 715	9.224	10	653,00
	UDD	500 - 700	16.351	10	590,75
UAH	500 - 550	7.496	10	588,63	
Totales		480.026			

1.2. Número de carreras y vacantes por universidad.

Universidad	Nº de carreras	Vacantes regulares	Sobrecupos	Total	Supernumerarios	
Universidades del Consejo de Rectores	UCH	54	4.877	772	5.649	358
	PUCCH	47	4.551	554	5.105	165
	UDEC	92	4.867	1.396	6.263	184
	PUCV	50	2.685	1.014	3.699	113
	UTFSM	63	3.458	988	4.446	126
	USACH	66	3.790	1.144	4.934	454
	UACH	53	2.673	1.068	3.741	104
	UCN	40	1.840	1.145	2.985	138
	UV	50	2.860	904	3.764	183
	UMCE	22	1.115	170	1.285	108
	UTEM	28	1.975	674	2.649	119
	UTA	48	1.680	765	2.445	197
	UNAP	33	837	380	1.217	66
	UANTOF	43	1.275	830	2.105	86
	ULS	40	1.725	295	2.020	84
	UPLA	49	1.518	223	1.741	123
	UATA	30	1.110	670	1.780	100
	UBB	40	2.130	646	2.776	94
	UFRO	42	1.908	838	2.746	84
	ULLAG	27	800	350	1.150	63
	UMAG	27	705	0	705	54
	UTAL	31	1.815	0	1.815	235
	UCM	25	1.410	465	1.875	105
UCSC	31	1.751	681	2.432	116	
UCT	53	1.990	880	2.870	171	
Universidades adscritas al proceso de admisión	UDP	29	2.749	721	3.470	85
	UM	51	3.130	1.860	4.990	102
	UFT	25	1.043	737	1.780	50
	UAB	127	8.940	5.574	14.514	254
	UAI	11	1.710	185	1.895	27
	UANDES	29	1.268	259	1.527	137
	UDD	37	2.154	1.034	3.188	74
UAH	30	1.388	567	1.955	63	
Totales	1.423	77.727	27.789	105.516	4.422	

1.3. Postulantes, seleccionados y matriculados.

Universidad	Postulantes	Seleccionados	Matriculados	
Universidades del Consejo de Rectores	UCH	20.620	5.639	5.269
	PUCCH	14.160	4.941	4.565
	UDEC	19.099	5.935	4.885
	PUCV	10.312	3.517	3.051
	UTFSM	11.889	4.101	3.501
	USACH	16.908	4.903	4.026
	UACH	9.516	3.580	2.852
	UCN	5.588	2.364	2.045
	UV	13.979	3.660	2.934
	UMCE	3.414	1.214	1.092
	UTEM	5.873	2.577	2.038
	UTA	2.790	1.796	1.513
	UNAP	2.172	985	874
	UANTOF	3.390	1.399	1.158
	ULS	5.005	1.860	1.624
	UPLA	7.034	1.661	1.625
	UATA	1.857	1.151	962
	UBB	7.770	2.569	2.287
	UFRO	7.474	2.482	2.122
	ULLAG	2.170	1.000	827
	UMAG	1.336	602	546
	UTAL	7.501	1.783	1.775
	UCM	5.057	1.736	1.316
	UCSC	8.301	2.373	1.801
	UCT	6.049	2.350	1.862
	Universidades adscritas al proceso de admisión	UDP	15.975	3.451
UM		18.100	4.775	3.002
UFT		7.486	1.718	1.148
UAB		25.152	13.216	7.944
UAI		7.355	1.898	1.692
UANDES		7.065	1.474	1.484
UDD		12.312	3.137	2.625
UAH		5.526	1.773	1.405
Totales	298.235	97.620	78.647	

1.4. Distribución de primeras preferencias según universidad.

Universidad	Postulantes	Seleccionados	Matriculados	
Universidades del Consejo de Rectores	UCH	11.135	3.753	3.780
	PUCCH	7.241	3.674	3.570
	UDEC	8.680	3.345	3.186
	PUCV	3.928	2.249	2.106
	UTFSM	4.307	2.394	2.256
	USACH	5.909	2.117	1.985
	UACH	4.557	2.132	1.973
	UCN	2.456	1.510	1.420
	UV	4.747	1.769	1.627
	UMCE	1.332	731	737
	UTEM	2.040	1.323	1.165
	UTA	1.461	1.330	1.166
	UNAP	961	662	629
	UANTOF	1.419	704	666
	ULS	2.403	1.095	1.066
	UPLA	2.137	707	827
	UATA	921	738	712
	UBB	3.048	1.452	1.410
	UFRO	3.071	1.534	1.483
	ULLAG	882	594	537
	UMAG	584	380	406
	UTAL	2.878	1.024	1.186
	UCM	1.841	835	805
	UCSC	1.901	734	674
UCT	1.807	1.279	1.156	
Universidades adscritas al proceso de admisión	UDP	3.723	1.284	1.195
	UM	3.458	1.790	1.506
	UFT	1.443	848	706
	UAB	9.225	6.687	4.729
	UAI	1.824	939	930
	UANDES	1.214	445	526
	UDD	2.074	1.080	1.063
	UAH	1.255	764	665
Totales	105.862	51.902	47.848	

CAPÍTULO IV

1.5. Postulantes según universidad y preferencia.

Universidad	1°	2°	3°	4°	5°	6°	7°	8°	9°	10°	Postulaciones válidas	Postulantes
UCH	11.135	8.435	5.781	4.347	0	0	0	0	0	0	29.698	20.620
PUCCH	7.241	5.315	3.886	2.804	9	5	4	1	2	1	19.268	14.160
UDEC	8.680	7.345	6.798	4.969	3.754	2.601	1.911	1.325	949	656	38.988	19.099
PUCV	3.928	3.542	3.193	2.274	1.868	0	0	0	0	0	14.805	10.312
UTFSM	4.307	4.362	4.133	2.762	2.116	1.376	893	644	401	301	21.295	11.889
USACH	5.909	6.227	5.441	3.936	3.539	2.135	1.489	1.029	672	465	30.842	16.908
UACH	4.557	3.808	3.378	2.274	1.673	1.159	667	483	351	232	18.582	9.516
UCN	2.456	1.997	1.712	1.193	863	614	436	345	186	134	9.936	5.588
UV	4.747	4.812	4.098	3.007	2.252	1.614	1.150	741	481	341	23.243	13.979
UMCE	1.332	1.055	835	560	460	302	0	0	0	0	4.544	3.414
UTEM	2.040	1.972	1.670	1.283	979	679	530	387	272	207	10.019	5.873
UTA	1.461	1.389	1.247	816	576	395	286	192	123	94	6.579	2.790
UNAP	961	740	650	444	345	230	130	103	70	58	3.731	2.172
UANATOF	1.419	1.454	1.189	819	629	414	315	221	170	107	6.737	3.390
UIS	2.403	2.272	2.010	1.419	972	673	468	319	203	141	10.880	5.005
UPLA	2.137	2.584	2.220	1.561	1.084	806	607	412	253	167	11.831	7.034
UATA	921	845	726	492	399	265	205	148	68	55	4.124	1.857
UBB	3.048	2.910	2.598	1.956	1.413	998	735	525	326	207	14.716	7.770
UFRO	3.071	2.779	2.650	1.953	1.561	1.159	877	642	438	366	15.496	7.474
ULLAG	882	868	697	439	329	227	156	120	87	63	3.868	2.170
UMAG	584	424	340	215	181	111	108	74	73	65	2.175	1.336
UTAL	2.878	2.374	2.099	1.652	1.234	909	670	444	290	202	12.752	7.501
UCM	1.841	1.857	1.428	1.062	804	595	413	294	207	132	8.633	5.057
UCSC	1.901	2.970	2.294	1.823	1.338	972	725	508	332	218	13.081	8.301
UCT	1.807	2.141	1.912	1.654	1.243	977	713	540	412	284	11.683	6.049
UDP	3.723	4.380	4.041	3.118	2.416	1.676	1.381	0	0	0	20.735	15.975
UM	3.458	4.230	4.157	3.257	2.787	2.007	1.602	1.165	800	499	23.962	18.100
UFT	1.443	1.311	1.327	1.209	983	732	620	484	329	224	8.662	7.486
UAB	9.225	7.244	7.303	5.263	4.496	3.766	0	0	0	0	37.297	25.152
UAI	1.824	1.688	1.713	1.236	910	547	375	263	145	92	7.355	3.793
UANDES	1.214	1.766	1.905	1.425	1.152	690	439	299	190	144	9.224	7.065
UDD	2.074	2.743	3.098	2.574	1.973	1.362	956	759	504	308	16.351	12.312
UAH	1.255	1.469	1.368	1.010	834	560	381	313	182	124	7.496	5.526
Totales	105.862	99.308	87.897	64.806	45.172	30.556	19.242	12.780	8.516	5.887	480.026	112.824

Universidades adscritas al proceso de admisión

1.6. Seleccionados según universidad y preferencia.

Universidad	1°	2°	3°	4°	5°	6°	7°	8°	9°	10°	Total
UCH	3.753	1.215	452	219	0	0	0	0	0	0	5.639
PUCCH	3.674	787	362	118	0	0	0	0	0	0	4.941
UDEC	3.345	1.289	695	276	160	73	43	24	18	12	5.935
PUCV	2.249	682	356	137	93	0	0	0	0	0	3.517
UTFSM	2.394	924	420	157	94	52	25	21	10	4	4.101
USACH	2.117	1.373	714	311	214	82	47	19	14	12	4.903
UACH	2.132	723	398	170	86	38	15	10	4	4	3.580
UCN	1.510	450	212	95	46	21	11	12	6	1	2.364
UV	1.769	980	461	213	103	72	31	20	3	8	3.660
UMCE	731	259	120	58	30	16	0	0	0	0	1.214
UTEM	1.323	604	303	160	102	44	14	15	7	5	2.577
UTA	1.330	238	110	44	31	20	12	4	4	3	1.796
UNAP	662	150	83	33	30	7	10	5	3	2	985
UANATOF	704	362	155	81	42	24	13	9	8	1	1.399
ULS	1.095	390	183	106	47	20	13	4	0	2	1.860
UPLA	707	455	230	118	72	37	21	7	8	6	1.661
UATA	738	201	102	51	33	12	6	5	1	2	1.151
UBB	1.452	513	309	134	71	41	28	10	6	5	2.569
UFRO	1.534	417	276	125	61	30	19	4	11	5	2.482
ULLAG	594	200	82	44	31	22	12	6	8	1	1.000
UMAG	380	113	35	26	17	6	5	8	7	5	602
UTAL	1.024	337	216	92	55	23	19	10	5	2	1.783
UCM	835	383	241	123	64	43	26	5	11	5	1.736
UCSC	734	809	388	192	125	47	42	15	17	4	2.373
UCT	1.279	494	261	141	81	47	16	19	7	5	2.350
UDP	1.284	1.048	616	257	138	68	40	0	0	0	3.451
UM	1.790	1.206	811	395	262	132	84	47	32	16	4.775
UFT	848	335	201	133	74	45	31	28	15	8	1.718
UAB	6.687	2.616	1.828	984	658	443	0	0	0	0	13.216
UAI	939	539	268	73	41	18	12	5	2	1	1.898
UANDES	445	486	306	124	60	25	10	10	4	4	1.474
UDD	1.080	930	546	261	158	66	42	28	19	7	3.137
UAH	764	543	269	111	53	17	7	4	2	3	1.773
Totales	51.902	22.051	12.009	5.562	3.132	1.591	654	354	232	133	97.620

Universidades del Consejo de Rectores

Universidades adscritas al proceso de admisión

CAPÍTULO IV

1.7. Matriculados según universidad y preferencia.

Universidad	1°	2°	3°	4°	5°	6°	7°	8°	9°	10°	Reposit.	Total
UCH	3.780	1.029	329	131	0	0	0	0	0	0	0	5.269
PUCCH	3.570	647	278	69	0	0	0	0	0	0	1	4.565
UDEC	3.186	972	445	151	64	31	17	8	5	1	9	4.885
PUCV	2.106	538	253	85	60	0	0	0	0	0	9	3.051
UTFSM	2.256	728	277	102	50	21	11	11	4	0	64	3.501
USACH	1.985	1.090	491	215	136	58	28	7	9	6	1	4.026
UACH	1.973	485	224	86	29	18	8	3	1	1	31	2.852
UCN	1.420	368	138	54	22	10	6	3	2	1	32	2.045
UV	1.627	753	306	111	52	36	12	7	2	2	27	2.934
UMCE	737	194	83	36	21	4	0	0	0	0	23	1.092
UTEM	1.165	432	201	107	63	26	7	8	3	1	39	2.038
UTA	1.166	172	65	26	15	9	3	3	1	1	100	1.513
UNAP	629	104	51	19	19	3	5	2	0	1	74	874
UANTOF	666	287	97	39	20	7	4	4	2	0	35	1.158
ULS	1.066	302	114	59	26	15	4	6	0	0	43	1.624
UPLA	827	440	179	68	44	21	13	6	3	2	25	1.625
UATA	712	133	54	21	14	5	2	0	1	0	21	962
UBB	1.410	437	227	93	36	19	9	6	4	5	77	2.287
UFRO	1.483	308	180	68	29	11	8	1	2	2	37	2.122
ULLAG	537	150	57	23	14	2	7	3	1	0	59	827
UMAG	406	79	19	11	8	3	6	4	0	1	22	546
UTAL	1.186	295	165	72	28	12	8	3	3	1	3	1.775
UCM	805	234	131	73	31	14	13	3	4	2	7	1.316
UCSC	674	638	246	111	59	22	22	6	6	3	21	1.801
UCT	1.156	357	159	81	39	17	6	6	1	1	68	1.862
UDP	1.195	844	442	184	68	42	19	0	1	0	6	2.797
UM	1.506	750	348	179	91	43	28	13	8	4	52	3.002
UFT	706	194	90	56	27	13	9	5	3	1	75	1.148
UAB	4.729	1.236	782	394	238	151	2	3	2	2	479	7.944
UAI	930	449	213	52	25	12	7	3	1	0	0	1.692
UANDES	526	479	270	101	38	16	6	6	2	1	61	1.484
UDD	1.063	749	347	168	83	28	20	12	7	0	213	2.625
UAH	665	418	184	62	26	8	4	2	2	1	44	1.405
Totales	47.848	16.291	7.445	3.107	1.475	677	294	144	80	40	1.758	78.647

Universidades del Consejo de Rectores

Universidades adscritas al proceso de admisión

1.8. Postulantes según universidad y región de egreso.

Universi- dad	XV	I	II	III	IV	V	RM	VI	VII	VIII	IX	XIV	X	XI	XII	Recon- Est./Re- titulados	Total
UCH	132	198	339	198	469	1.057	14.410	1.124	765	717	355	152	499	64	115	26	20.620
PUCCH	70	114	223	105	298	682	10.179	757	501	418	231	94	359	33	76	20	14.160
UDEC	110	217	271	112	225	527	2.114	967	1.722	10.609	870	200	855	142	145	13	19.099
PUCV	72	161	263	174	423	5.030	1.998	1.009	312	150	84	53	335	84	145	19	10.312
UTFSM	71	143	243	140	378	3.193	4.482	744	537	1.162	209	88	318	67	100	14	11.889
USACH	98	176	211	148	316	769	12.401	1.227	574	355	164	70	256	43	70	30	16.908
UACh	41	85	105	51	88	312	1.317	354	215	606	887	2.102	2.893	259	193	8	9.516
UCN	163	344	1.969	391	1.785	200	380	120	46	60	29	10	61	10	17	3	5.588
UV	116	232	242	245	586	6.689	3.150	1.377	411	255	94	50	269	100	142	21	13.979
UMCE	9	13	26	11	32	95	2.801	210	79	40	17	11	49	8	10	3	3.414
UTEM	13	17	30	21	56	178	4.939	373	90	46	30	8	33	15	10	14	5.873
UTA	1.429	699	275	39	64	47	120	38	16	27	10	3	12	3	5	3	2.790
UNAP	63	1.154	215	43	50	48	127	54	18	101	266	8	14	7	3	1	2.172
UANITOF	120	228	2.155	159	183	103	199	64	37	56	28	8	30	5	10	5	3.390
ULS	51	114	307	545	3.162	172	325	149	51	48	14	8	26	8	20	5	5.005
UPLA	28	50	113	97	248	4.314	946	734	148	86	35	15	103	59	51	7	7.034
UAATA	29	38	87	1.097	240	73	109	84	27	20	15	7	17	6	7	1	1.857
UBB	13	22	25	15	24	52	219	221	749	6.097	145	15	112	33	23	5	7.770
UFRO	17	34	42	17	41	86	481	176	113	1.020	4.047	385	815	118	74	8	7.474
ULLAG	6	5	10	9	10	35	110	41	27	43	43	238	1.540	33	18	2	2.170
UMAG	10	13	27	12	34	75	148	32	28	71	40	17	73	59	695	2	1.336
UTAL	27	59	45	26	48	147	1.143	1.457	3.705	571	94	33	101	19	19	7	7.501
UCM	14	21	24	13	26	76	295	878	3.306	248	53	20	61	13	5	4	5.057
UCSC	21	45	47	28	43	112	300	271	493	6.464	165	35	199	41	33	4	8.301
UCT	19	26	49	16	36	101	369	254	106	475	3.448	341	634	133	40	2	6.049
UDP	47	123	153	84	190	378	13.083	834	326	189	126	50	259	54	51	28	15.975
UM	76	150	213	107	244	481	11.764	1.074	480	523	1.885	244	586	143	91	39	18.100
UFT	55	64	137	51	107	253	5.595	511	246	163	76	19	140	26	24	19	7.486
UAB	133	245	328	189	395	3.835	13.897	1.476	714	2.882	211	83	395	157	179	33	25.152
UAI	30	72	137	52	141	952	4.789	358	207	180	82	46	199	31	65	14	7.355
UANDES	24	57	86	29	107	193	5.699	342	140	150	73	20	112	15	8	10	7.065
UDO	29	90	114	48	145	243	7.707	536	410	2.407	166	47	242	56	55	17	12.312
UAH	9	28	40	24	42	120	4.643	288	100	52	23	13	104	18	13	9	5.526
Totales	3.145	5.037	8.551	4.296	10.236	30.628	130.239	18.134	16.699	36.291	14.015	4.493	11.701	1.862	2.512	396	298.235

CAPÍTULO IV

1.9. Seleccionados según universidad y región de egreso.

Universidad	XV	I	II	III	IV	V	RM	VI	VII	VIII	IX	XIV	X	XI	XII	Recon. Est./ Re- tridos	Total
UCH	31	44	85	46	120	225	4.147	275	185	161	80	39	141	16	36	8	5.639
PUCCH	13	24	60	24	75	189	3.782	263	159	107	77	22	117	6	19	4	4.941
UDEC	19	26	45	25	37	87	314	164	391	4.366	182	36	183	27	30	3	5.935
PUCV	24	44	78	54	111	2.007	523	339	88	32	24	7	94	34	53	5	3.517
UTFSM	25	61	89	45	135	1.431	969	246	187	625	69	28	120	30	40	1	4.101
USACH	13	26	28	26	58	156	4.025	302	103	48	30	6	53	8	11	10	4.903
UACH	6	13	18	5	17	40	263	38	34	83	162	1.356	1.391	110	41	3	3.580
UCN	43	119	1.137	124	751	47	72	16	9	16	8	0	16	0	5	1	2.364
UV	16	64	40	40	105	2.263	621	282	85	27	11	9	40	19	30	8	3.660
UMCE	4	2	5	2	5	20	1.069	61	15	11	3	3	8	3	2	1	1.214
UTEM	2	3	10	2	21	53	2.279	128	25	14	13	3	8	8	3	5	2.577
UTA	1.230	326	114	10	24	16	38	12	4	8	6	0	2	2	1	3	1.796
UNAP	17	677	60	7	16	10	40	11	6	28	104	3	4	1	0	1	985
UANTOF	29	44	1.125	32	51	29	44	12	7	9	7	0	4	1	2	3	1.399
UILS	10	24	56	129	1.528	21	49	25	5	5	1	0	4	1	0	2	1.860
UPLA	4	15	20	14	51	1.216	132	133	22	12	5	0	16	13	6	2	1.661
UATA	12	8	20	855	130	26	30	30	10	8	8	4	5	2	3	0	1.151
UBB	3	4	2	1	4	9	36	23	193	2.234	28	2	17	7	5	1	2.569
UFRO	1	5	6	1	6	11	70	24	19	180	1.879	87	155	31	6	1	2.482
ULLAG	3	2	4	1	0	7	31	6	8	10	10	125	783	8	1	1	1.000
UMAG	0	5	1	1	6	9	24	8	2	12	3	4	17	29	481	0	602
UTAL	1	2	2	2	5	14	131	312	1.246	36	9	5	10	4	1	3	1.783
UCM	0	2	1	2	5	4	38	213	1.436	19	4	1	7	3	0	1	1.736
UCSC	4	8	6	4	3	8	42	41	88	2.088	33	7	27	6	7	1	2.373
UCT	4	3	8	3	7	27	81	60	21	99	1.740	95	152	40	9	1	2.350
UDP	9	23	31	17	36	41	2.931	164	58	28	20	8	57	10	13	5	3.451
UM	8	22	41	20	59	76	3.026	222	114	103	784	68	160	43	16	13	4.775
UFT	9	12	28	8	23	56	1.316	123	54	28	12	5	28	6	7	3	1.718
UAB	52	101	148	83	192	2.342	7.188	758	379	1.530	71	34	160	80	84	14	13.216
UAI	7	16	47	11	46	382	1.059	85	52	51	24	18	66	5	22	7	1.898
UANDES	6	14	9	2	21	35	1.235	64	25	17	11	2	29	1	3	0	1.474
UDD	2	21	27	5	41	32	1.715	91	108	967	48	8	49	14	8	1	3.137
UAH	1	9	15	7	12	29	1.551	77	22	6	3	3	30	1	4	3	1.773
Totales	1.608	1.769	3.366	1.608	3.701	10.918	38.871	4.608	5.160	12.968	5.469	1.988	3.953	569	949	115	97.620

1.10. Matriculados según universidad y región de egreso.

Universidad	XV	I	II	III	IV	V	RM	VI	VII	VIII	IX	XIV	X	XI	XII	Recon. Est./Bef-ratús	Total
UCH	28	40	78	41	103	211	3.924	250	166	135	71	36	131	18	30	7	5.269
PUCCH	10	20	50	21	68	170	3.515	246	146	93	67	21	109	6	19	4	4.565
UDEC	17	17	35	21	31	58	186	119	293	3.719	158	28	155	22	23	3	4.885
PUCV	19	36	71	48	96	1.822	389	290	65	22	21	4	87	32	46	3	3.051
UTFSM	19	54	74	41	126	1.269	847	201	137	487	55	22	105	26	37	1	3.501
USACH	8	22	26	22	49	125	3.323	246	75	34	24	3	48	6	9	6	4.026
UACH	6	10	13	4	11	26	183	28	20	62	126	1.077	1.158	97	29	2	2.852
UCN	33	99	1.057	94	635	33	48	10	3	11	6	0	10	0	5	1	2.045
UV	12	52	34	32	84	1.893	425	226	53	20	8	9	38	17	25	6	2.934
UMCE	2	2	3	1	5	17	970	54	15	8	2	3	4	3	2	1	1.092
UTEM	2	2	8	2	13	37	1.831	92	15	9	7	3	6	6	2	3	2.038
UTA	1.104	270	72	7	17	8	16	5	1	4	4	0	1	0	1	3	1.513
UNAP	16	656	42	5	9	4	12	4	5	27	92	1	1	0	0	0	874
UANATOF	22	30	992	25	27	17	22	6	3	3	3	0	3	0	2	3	1.158
UILS	9	19	50	117	1.347	14	36	19	5	4	0	0	2	1	0	1	1.624
UPLA	3	12	20	14	50	1.238	101	120	12	13	4	1	16	12	7	2	1.625
UATA	9	7	10	780	82	20	15	15	6	5	5	3	2	1	2	0	962
UBB	2	1	1	2	3	5	27	18	133	2.047	24	1	14	5	3	1	2.287
UFRO	2	5	3	1	5	8	48	16	9	140	1.666	63	121	31	3	1	2.122
UILLAG	2	2	1	0	2	2	9	4	2	8	8	109	670	6	2	0	827
UMAG	0	2	3	2	5	6	9	2	2	5	2	3	12	31	462	0	546
UTAL	1	0	2	2	4	9	138	309	1.244	40	7	2	9	4	1	3	1.775
UCM	0	2	1	2	2	4	26	183	1.067	13	4	2	6	3	0	1	1.316
UCSC	2	5	6	4	1	6	20	29	65	1.604	26	4	23	1	4	1	1.801
UCT	2	0	5	2	5	14	53	38	15	68	1.422	75	123	33	6	1	1.862
UDP	4	21	25	11	25	37	2.386	125	45	18	18	6	52	10	9	5	2.797
UM	7	15	27	12	28	39	2.033	121	59	49	463	25	83	27	9	5	3.002
UFT	10	7	21	7	10	33	900	77	26	16	9	3	22	2	5	0	1.148
UAB	34	68	95	49	95	1.630	4.303	421	161	821	32	13	97	65	52	8	7.944
UAI	7	15	45	12	36	350	944	68	47	44	20	17	58	4	18	7	1.692
UANDES	4	10	10	2	17	30	1.258	59	28	15	13	2	30	2	4	0	1.484
UDD	2	16	24	3	35	24	1.438	78	78	822	40	8	42	11	4	0	2.625
UAH	2	8	14	6	8	21	1.228	64	16	4	2	2	23	1	3	3	1.405
Totales	1.400	1.525	2.918	1.392	3.034	9.180	30.663	3.543	4.017	10.370	4.409	1.546	3.261	483	824	82	78.647

Universidades adscritas al proceso de admisión

1.11. Postulantes según universidad y dependencia.

Universidad	Municipal	Particular Subvencionado	Particular Pagado	Val.Est./Recon.Est./Retirados	Total	
Universidades del Consejo de Rectores	UCH	4.860	8.954	6.695	111	20.620
	PUCCH	2.211	5.017	6.864	68	14.160
	UDEC	6.218	10.592	2.201	88	19.099
	PUCV	1.891	6.304	2.052	65	10.312
	UTFSM	2.712	6.413	2.709	55	11.889
	USACH	4.630	9.835	2.348	95	16.908
	UACH	3.002	5.383	1.083	48	9.516
	UCN	1.334	3.446	784	24	5.588
	UV	3.133	8.866	1.903	77	13.979
	UMCE	1.057	2.026	304	27	3.414
	UTEM	1.717	3.790	309	57	5.873
	UTA	840	1.783	153	14	2.790
	UNAP	630	1.466	67	9	2.172
	UANTOF	957	1.870	526	37	3.390
	ULS	1.110	3.551	310	34	5.005
	UPLA	1.773	4.755	460	46	7.034
	UATA	597	1.134	111	15	1.857
	UBB	2.940	4.455	346	29	7.770
	UFRO	2.386	4.515	548	25	7.474
	ULLAG	970	1.095	92	13	2.170
	UMAG	393	756	180	7	1.336
	UTAL	2.690	4.076	708	27	7.501
	UCM	1.889	2.797	359	12	5.057
	UCSC	2.993	4.649	611	48	8.301
	UCT	2.173	3.617	241	18	6.049
	Universidades adscritas al proceso de admisión	UDP	2.950	8.163	4.731	131
UM		3.501	10.254	4.199	146	18.100
UFT		1.150	3.920	2.326	90	7.486
UAB		5.436	15.026	4.455	235	25.152
UAI		644	1.975	4.670	66	7.355
UANDES		647	1.673	4.699	46	7.065
UDD		1.525	4.947	5.735	105	12.312
UAH		1.280	3.224	970	52	5.526
Totales	72.239	160.327	63.749	1.920	298.235	

1.12. Seleccionados según universidad y dependencia.

Universidad	Municipal	Particular Subvencionado	Particular Pagado	Val.Est./Recon.Est./Retirados	Total	
Universidades del Consejo de Rectores	UCH	1.479	2.245	1.874	41	5.639
	PUCCH	532	1.232	3.157	20	4.941
	UDEC	1.876	3.300	734	25	5.935
	PUCV	567	2.177	750	23	3.517
	UTFSM	1.004	2.314	766	17	4.101
	USACH	1.389	3.060	424	30	4.903
	UACH	1.248	1.963	355	14	3.580
	UCN	609	1.411	335	9	2.364
	UV	779	2.399	459	23	3.660
	UMCE	383	713	110	8	1.214
	UTEM	803	1.652	100	22	2.577
	UTA	573	1.136	77	10	1.796
	UNAP	275	686	20	4	985
	UANTOF	450	736	192	21	1.399
	ULS	403	1.377	68	12	1.860
	UPLA	425	1.142	87	7	1.661
	UATA	387	712	43	9	1.151
	UBB	1.056	1.447	60	6	2.569
	UFRO	773	1.569	135	5	2.482
	ULLAG	490	475	31	4	1.000
	UMAG	200	345	56	1	602
	UTAL	765	865	146	7	1.783
	UCM	702	954	79	1	1.736
	UCSC	919	1.283	154	17	2.373
	UCT	916	1.361	71	2	2.350
	Universidades adscritas al proceso de admisión	UDP	660	1.511	1.252	28
UM		881	2.675	1.185	34	4.775
UFT		242	857	601	18	1.718
UAB		2.907	8.095	2.079	135	13.216
UAI		90	316	1.471	21	1.898
UANDES		67	180	1.222	5	1.474
UDD		254	894	1.964	25	3.137
UAH		442	1.054	262	15	1.773
Totales	24.546	52.136	20.319	619	97.620	

1.13. Matriculados según universidad y dependencia.

Universidad	Municipal	Particular Subvencionado	Particular Pagado	Val.Est./Recon.Est./Retirados	Total		
Universidades del Consejo de Rectores	UCH	1.331	2.096	1.803	39	5.269	
	PUCCH	470	1.083	2.992	20	4.565	
	UDEC	1.524	2.726	613	22	4.885	
	PUCV	464	1.908	663	16	3.051	
	UTFSM	792	1.980	714	15	3.501	
	USACH	1.091	2.537	379	19	4.026	
	UACH	975	1.566	300	11	2.852	
	UCN	480	1.238	320	7	2.045	
	UV	575	1.954	387	18	2.934	
	UMCE	335	652	97	8	1.092	
	UTEM	614	1.326	82	16	2.038	
	UTA	479	964	61	9	1.513	
	UNAP	222	635	16	1	874	
	UANTOF	360	611	169	18	1.158	
	ULS	366	1.184	67	7	1.624	
	UPLA	381	1.149	85	10	1.625	
	UATA	328	592	36	6	962	
	UBB	934	1.287	60	6	2.287	
	UFRO	663	1.351	105	3	2.122	
	ULLAG	424	370	31	2	827	
	UMAG	171	318	55	2	546	
	UTAL	751	870	148	6	1.775	
	UCM	513	737	65	1	1.316	
	UCSC	679	991	120	11	1.801	
	UCT	719	1.085	56	2	1.862	
	Universidades adscritas al proceso de admisión	UDP	505	1.207	1.062	23	2.797
		UM	492	1.577	913	20	3.002
		UFT	129	525	483	11	1.148
UAB		1.506	4.836	1.525	77	7.944	
UAI		59	261	1.353	19	1.692	
UANDES		62	163	1.255	4	1.484	
UDD		170	620	1.807	28	2.625	
UAH		342	832	218	13	1.405	
Totales	18.906	41.231	18.040	470	78.647		

1.14. Postulantes según universidad y modalidad.

Universidad	Humanístico - Científica	Técnico - Profesional	Val.Est./Recon.Est./Retirados	Total	
Universidades del Consejo de Rectores	UCH	19.480	1.029	111	20.620
	PUCCH	13.594	498	68	14.160
	UDEC	16.764	2.247	88	19.099
	PUCV	9.439	808	65	10.312
	UTFSM	10.444	1.390	55	11.889
	USACH	14.759	2.054	95	16.908
	UACH	8.497	971	48	9.516
	UCN	4.888	676	24	5.588
	UV	12.590	1.312	77	13.979
	UMCE	3.004	383	27	3.414
	UTEM	4.722	1.094	57	5.873
	UTA	2.378	398	14	2.790
	UNAP	1.745	418	9	2.172
	UANTOF	2.908	445	37	3.390
	ULS	4.375	596	34	5.005
	UPLA	6.152	836	46	7.034
	UATA	1.335	507	15	1.857
	UBB	6.182	1.559	29	7.770
	UFRO	6.711	738	25	7.474
	ULLAG	1.717	440	13	2.170
	UMAG	1.132	197	7	1.336
	UTAL	6.365	1.109	27	7.501
	UCM	4.129	916	12	5.057
	UCSC	7.118	1.135	48	8.301
	UCT	5.142	889	18	6.049
	Universidades adscritas al proceso de admisión	UDP	14.713	1.131	131
UM		16.368	1.586	146	18.100
UFT		6.658	738	90	7.486
UAB		21.776	3.141	235	25.152
UAI		7.156	133	66	7.355
UANDES		6.875	144	46	7.065
UDD		11.554	653	105	12.312
UAH	4.896	578	52	5.526	
Totales	265.566	30.749	1.920	298.235	

1.15. Seleccionados según universidad y modalidad.

Universidad	Humanístico - Científica	Técnico - Profesional	Val.Est./Recon.Est./Retirados	Total	
Universidades del Consejo de Rectores	UCH	5.433	165	41	5.639
	PUCCH	4.841	80	20	4.941
	UDEC	5.306	604	25	5.935
	PUCV	3.268	226	23	3.517
	UTFSM	3.441	643	17	4.101
	USACH	4.036	837	30	4.903
	UACH	3.187	379	14	3.580
	UCN	2.054	301	9	2.364
	UV	3.276	361	23	3.660
	UMCE	1.087	119	8	1.214
	UTEM	2.070	485	22	2.577
	UTA	1.525	261	10	1.796
	UNAP	751	230	4	985
	UANTOF	1.155	223	21	1.399
	ULS	1.632	216	12	1.860
	UPLA	1.461	193	7	1.661
	UATA	752	390	9	1.151
	UBB	1.931	632	6	2.569
	UFRO	2.248	229	5	2.482
	ULLAG	766	230	4	1.000
	UMAG	476	125	1	602
	UTAL	1.474	302	7	1.783
	UCM	1.351	384	1	1.736
	UCSC	1.990	366	17	2.373
	UCT	1.924	424	2	2.350
	Universidades adscritas al proceso de admisión	UDP	3.296	127	28
UM		4.336	405	34	4.775
UFT		1.544	156	18	1.718
UAB		11.355	1.726	135	13.216
UAI		1.870	7	21	1.898
UANDES		1.456	13	5	1.474
UDD		3.047	65	25	3.137
UAH		1.574	184	15	1.773
Totales	85.913	11.088	619	97.620	

1.16. Matriculados según universidad y modalidad.

Universidad	Humanístico - Científica	Técnico - Profesional	Val.Est./Recon.Est./Retirados.	Total	
Universidades del Consejo de Rectores	UCH	5.076	154	39	5.269
	PUCCH	4.478	67	20	4.565
	UDEC	4.392	471	22	4.885
	PUCV	2.852	183	16	3.051
	UTFSM	2.990	496	15	3.501
	USACH	3.361	646	19	4.026
	UACH	2.553	288	11	2.852
	UCN	1.807	231	7	2.045
	UV	2.653	263	18	2.934
	UMCE	977	107	8	1.092
	UTEM	1.674	348	16	2.038
	UTA	1.311	193	9	1.513
	UNAP	686	187	1	874
	UANTOF	978	162	18	1.158
	ULS	1.440	177	7	1.624
	UPLA	1.438	177	10	1.625
	UATA	624	332	6	962
	UBB	1.741	540	6	2.287
	UFRO	1.939	180	3	2.122
	ULLAG	634	191	2	827
	UMAG	444	100	2	546
	UTAL	1.479	290	6	1.775
	UCM	1.033	282	1	1.316
	UCSC	1.526	264	11	1.801
UCT	1.549	311	2	1.862	
Universidades adscritas al proceso de admisión	UDP	2.685	89	23	2.797
	UM	2.840	142	20	3.002
	UFT	1.067	70	11	1.148
	UAB	7.080	787	77	7.944
	UAI	1.669	4	19	1.692
	UANDES	1.473	7	4	1.484
	UDD	2.566	31	28	2.625
UAH	1.262	130	13	1.405	
Totales	70.277	7.900	470	78.647	

2. POSTULACIONES VÁLIDAS POR UNIVERSIDADES CON PUNTAJE RANKING.

2.1. Postulaciones válidas por universidades.

	Universidad	Postulaciones válidas	
		PR = PNEM	PR > PNEM
Universidades del Consejo de Rectores	UCH	3.172	26.526
	PUCCH	2.107	17.161
	UDEC	10.377	28.611
	PUCV	5.384	9.421
	UTFSM	5.220	16.075
	USACH	2.478	28.364
	UACH	6.236	12.346
	UCN	3.044	6.892
	UV	6.992	16.251
	UMCE	1.441	3.103
	UTEM	4.862	5.157
	UTA	2.578	4.001
	UNAP	1.282	2.449
	UANTOF	2.744	3.993
	ULS	3.941	6.939
	UPLA	6.043	5.788
	UATA	1.758	2.366
	UBB	5.060	9.656
	UFRO	4.361	11.135
	ULLAG	1.680	2.188
	UMAG	809	1.366
	UTAL	3.330	9.422
	UCM	2.466	6.167
UCSC	5.333	7.748	
UCT	4.643	7.040	
Universidades adscritas al proceso de admisión	UDP	9.256	11.479
	UM	10.022	13.940
	UFT	3.907	4.755
	UAB	18.250	19.046
	UAI	3.613	5.180
	UANDES	3.179	6.045
	UDD	8.967	7.384
	UAH	3.865	3.631
Totales	158.400	321.625	

PR = Puntaje Ranking. PNEM = Puntaje NEM

2.2. Postulantes, seleccionados y matriculados.

Universidad	PR = PNEM				PR > PNEM			
	Postulantes	Seleccionados	Matriculados	Matriculados	Postulantes	Seleccionados	Matriculados	Matriculados
UCH	2.176	401	414	414	18.444	5.238	4.855	4.855
PUCCH	1.550	422	406	406	12.610	4.519	4.159	4.159
UDEC	5.259	1.280	991	991	13.840	4.655	3.894	3.894
PUCV	3.675	1.068	916	916	6.637	2.449	2.135	2.135
UTFSM	2.728	1.008	792	792	9.161	3.093	2.709	2.709
USACH	1.421	310	261	261	15.487	4.593	3.765	3.765
UACH	3.247	977	761	761	6.269	2.603	2.091	2.091
UCN	1.610	720	640	640	3.978	1.644	1.405	1.405
UV	4.395	910	736	736	9.584	2.750	2.198	2.198
UMCE	1.047	362	337	337	2.367	852	755	755
ITEM	2.688	1.140	930	930	3.185	1.437	1.108	1.108
UTA	1.094	731	589	589	1.696	1.065	924	924
UNAP	756	308	284	284	1.416	677	590	590
UANTOF	1.296	531	425	425	2.094	868	733	733
ULS	1.785	516	451	451	3.220	1.344	1.173	1.173
UPLA	3.396	635	724	724	3.638	1.026	901	901
UATA	761	483	395	395	1.096	668	567	567
UBB	2.725	648	589	589	5.045	1.921	1.698	1.698
UFRO	2.131	660	547	547	5.343	1.822	1.575	1.575
ULLAG	929	387	339	339	1.241	613	488	488
UMAG	440	208	200	200	896	394	346	346
UTAL	2.039	254	289	289	5.462	1.529	1.486	1.486
UCM	1.400	466	358	358	3.657	1.270	958	958
UCSC	3.212	937	701	701	5.089	1.436	1.100	1.100
UCT	2.413	908	711	711	3.636	1.442	1.151	1.151
UDP	6.820	1.519	1.295	1.295	9.155	1.932	1.502	1.502
UM	7.496	2.228	1.451	1.451	10.604	2.547	1.551	1.551
UFT	3.331	811	575	575	4.155	907	573	573
UAB	11.857	6.727	4.017	4.017	13.294	6.489	3.927	3.927
UAI	2.903	752	690	690	4.452	1.146	1.002	1.002
UANDES	2.249	547	621	621	4.816	927	863	863
UDD	6.216	1.930	1.709	1.709	6.096	1.207	916	916
UAH	2.706	906	757	757	2.820	867	648	648
Totales	97.751	31.690	24.901	24.901	200.483	65.930	53.746	53.746

Universidades del Consejo de Rectores

Universidades adscritas al proceso de admisión

PR = Puntaje Ranking. PNEM = Puntaje NEM



2.3. Distribución de primeras preferencias según universidad.

Universidad	PR = PNEM				PR > PNEM				
	Postulantes	Seleccionados	Matriculados	Postulantes	Seleccionados	Matriculados	Postulantes	Seleccionados	Matriculados
UCH	1.277	215	243	9.858	3.538	3.537			
PUCCH	853	275	273	6.388	3.399	3.297			
UDEC	2.381	598	552	6.299	2.747	2.634			
PUCV	1.541	606	562	2.387	1.643	1.544			
UTFSM	1.180	446	411	3.127	1.948	1.845			
USACH	489	119	106	5.420	1.998	1.879			
UACH	1.620	499	468	2.937	1.633	1.505			
UCN	775	393	389	1.681	1.117	1.031			
UV	1.457	368	329	3.290	1.380	1.259			
UMCE	469	192	207	863	539	530			
UTEM	1.147	594	543	893	729	622			
UTA	579	476	416	882	750	750			
UNAP	315	170	169	646	492	460			
UANTOF	579	240	223	840	464	443			
ULS	889	238	246	1.514	857	820			
UPLA	1.208	234	339	929	473	488			
UATA	391	260	269	530	478	443			
UBB	1.040	262	279	2.008	1.190	1.131			
UFRO	883	358	347	2.188	1.176	1.136			
ULLAG	380	210	209	502	384	328			
UMAG	220	110	143	364	270	263			
UTAL	816	126	171	2.062	898	1.015			
UCM	590	210	209	1.251	625	596			
UCSC	931	284	264	970	450	410			
UCT	734	405	391	1.073	874	765			
UDP	2.109	650	622	1.614	634	573			
UM	1.771	888	902	1.687	902	712			
UFT	719	407	355	724	441	351			
UAB	4.750	3.329	2.390	4.474	3.358	2.339			
UAI	961	352	358	863	587	572			
UANDES	598	193	259	616	252	267			
UDD	1.484	693	714	590	387	349			
UAH	764	404	373	491	360	292			
Totales	35.900	14.825	13.662	69.961	37.077	34.186			

Universidades adscritas
al proceso de admisión

PR = Puntaje Ranking. PNEM = Puntaje NEM

2.4. Postulantes y postulaciones válidas según universidad y preferencia con Puntaje Ranking.
 2.4.1. Postulantes y postulaciones válidas según universidad y preferencia con PR = PNEM.

Universidad	1°	2°	3°	4°	5°	6°	7°	8°	9°	10°	Postulaciones válidas	Postulantes
UCH	1.277	880	610	405	0	0	0	0	0	0	3.172	2.176
PUCCH	853	551	419	271	4	3	4	0	2	0	2.107	1.550
UDEC	2.381	2.051	1.838	1.317	912	658	496	338	247	139	10.377	5.259
PUCV	1.541	1.321	1.117	798	607	0	0	0	0	0	5.384	3.675
UTFSM	1.180	1.082	943	631	467	321	214	165	121	96	5.220	2.728
USACH	489	474	447	325	275	165	133	84	46	40	2.478	1.421
UACH	1.620	1.306	1.155	772	548	351	197	129	99	59	6.236	3.247
UCN	775	621	509	363	248	190	133	107	53	45	3.044	1.610
UV	1.457	1.487	1.261	899	666	454	322	214	132	100	6.992	4.395
UMCE	469	342	245	158	133	94	0	0	0	0	1.441	1.047
UTEM	1.147	1.032	813	610	419	273	230	156	103	79	4.862	2.688
UTA	579	547	495	301	215	153	128	81	50	29	2.578	1.094
UNAP	315	266	217	171	115	74	41	38	24	21	1.282	756
UANTOF	579	606	507	326	256	159	115	93	64	39	2.744	1.296
ULS	889	829	704	492	353	262	174	114	73	51	3.941	1.785
UPLA	1.208	1.364	1.121	774	519	391	286	187	116	77	6.043	3.396
UATA	391	355	305	236	166	110	85	59	27	24	1.758	761
UBB	1.040	1.058	914	630	486	351	242	179	88	72	5.060	2.725
UFRO	883	812	755	540	409	328	237	172	119	106	4.361	2.131
ULLAG	380	345	309	204	152	98	76	55	35	26	1.680	929
UMAG	220	178	138	86	60	32	33	21	24	17	809	440
UTAL	816	673	577	407	277	205	136	106	78	55	3.330	2.039
UCM	590	568	403	297	220	147	103	61	47	30	2.466	1.400
UCSC	931	1.146	968	722	521	358	274	192	139	82	5.333	3.212
UCT	734	870	758	634	497	390	274	207	164	115	4.643	2.413
UDP	2.109	2.150	1.730	1.298	948	563	458	0	0	0	9.256	6.820
UM	1.771	1.958	1.784	1.334	1.033	734	558	412	268	170	10.022	7.496
UFT	719	671	628	565	422	299	227	174	120	82	3.907	3.331
UAB	4.750	3.781	3.592	2.518	2.013	1.596	0	0	0	0	18.250	11.857
UAI	961	788	667	451	277	178	134	77	53	27	3.613	2.903
UANDES	598	720	603	448	342	201	119	74	46	28	3.179	2.249
UDD	1.484	1.722	1.773	1.332	956	627	431	309	204	129	8.967	6.216
UAH	764	799	720	515	371	258	170	137	76	55	3.865	2.706
Totales	35.900	33.353	29.025	20.830	14.887	10.023	6.030	3.941	2.618	1.793	158.400	39.874

Universidades adscritas al proceso de admisión

PR = Puntaje Ranking. PNEM = Puntaje NEM

CAPÍTULO IV

2.4.2 Postulantes y postulaciones válidas según universidad y preferencia con PR > PNEM.

Universidad	1°	2°	3°	4°	5°	6°	7°	8°	9°	10°	Postu- laciones válidas	Postu- lantes
UCH	9.858	7.555	5.171	3.942	0	0	0	0	0	0	26.526	18.444
PUCCH	6.388	4.764	3.467	2.533	5	2	0	1	0	1	17.161	12.610
UDEC	6.299	5.294	4.960	3.652	2.842	1.943	1.415	987	702	517	28.611	13.840
PUCV	2.387	2.221	2.076	1.476	1.261	0	0	0	0	0	9.421	6.637
UTFSM	3.127	3.280	3.190	2.131	1.649	1.055	679	479	280	205	16.075	9.161
USACH	5.420	5.753	4.994	3.611	3.264	1.970	1.356	945	626	425	28.364	15.487
UACH	2.937	2.502	2.223	1.502	1.125	808	470	354	252	173	12.346	6.269
UCN	1.681	1.376	1.203	830	615	424	303	238	133	89	6.892	3.978
UV	3.290	3.325	2.837	2.108	1.586	1.160	828	527	349	241	16.251	9.584
UMCE	863	713	590	402	327	208	0	0	0	0	3.103	2.367
UTEM	893	940	857	673	560	406	300	231	169	128	5.157	3.185
UTA	882	842	752	515	361	242	158	111	73	65	4.001	1.696
UNAP	646	647	433	273	230	156	89	65	46	37	2.449	1.416
UANTOF	840	848	682	493	373	255	200	128	106	68	3.993	2.094
ULS	1.514	1.443	1.306	927	619	411	294	205	130	90	6.939	3.220
UPLA	929	1.220	1.099	787	565	415	321	225	137	90	5.788	3.638
UATA	530	490	421	256	233	155	120	89	41	31	2.366	1.096
UBB	2.008	1.852	1.684	1.326	927	647	493	346	238	135	9.656	5.045
UFRO	2.188	1.967	1.895	1.413	1.152	831	640	470	319	260	11.135	5.343
ULLAG	502	523	388	235	177	129	80	65	52	37	2.188	1.241
UMAG	364	246	202	129	121	79	75	53	49	48	1.366	896
UTAL	2.062	1.701	1.522	1.245	957	704	534	338	212	147	9.422	5.462
UCM	1.251	1.289	1.025	765	584	448	310	233	160	102	6.167	3.657
UCSC	970	1.824	1.326	1.101	817	614	451	316	193	136	7.748	5.089
UCT	1.073	1.271	1.154	1.020	746	587	439	333	248	169	7.040	3.636
UDP	1.614	2.230	2.311	1.820	1.468	1.113	923	0	0	0	11.479	9.155
UM	1.687	2.272	2.373	1.923	1.754	1.273	1.044	753	532	329	13.940	10.604
UFT	724	640	699	644	561	433	393	310	209	142	4.755	4.155
UAB	4.474	3.463	3.711	2.745	2.483	2.170	0	0	0	0	19.046	13.294
UAI	863	900	1.046	785	633	369	241	186	92	65	5.180	4.452
UANDES	616	1.046	1.302	977	810	489	320	225	144	116	6.045	4.816
UDD	590	1.021	1.325	1.242	1.017	735	525	450	300	179	7.384	6.096
UAH	491	670	648	495	463	302	211	176	106	69	3.631	2.820
Totales	69.961	65.955	58.872	43.976	30.285	20.533	13.212	8.839	5.898	4.094	321.625	72.949

Universidades adscritas al proceso de admisión

PR = Puntaje Ranking. PNEM = Puntaje NEM

2.5. Seleccionados según universidad y preferencia con Puntaje Ranking.
 2.5.1. Seleccionados según universidad y preferencia con PR = PNEM.

Universidad	1°	2°	3°	4°	5°	6°	7°	8°	9°	10°	Total
Universidades del Consejo de Rectores											
UCH	215	118	50	18	0	0	0	0	0	0	401
PUCCH	275	85	48	14	0	0	0	0	0	0	422
UDEC	598	328	182	89	38	17	9	4	11	4	1.280
PUCV	606	243	134	54	31	0	0	0	0	0	1.068
UTFSM	446	237	146	76	45	29	10	12	4	3	1.008
USACH	119	82	51	30	17	4	5	1	1	0	310
UACH	499	237	129	60	31	12	3	5	0	1	977
UCN	393	156	85	45	21	8	1	8	2	1	720
UV	389	259	130	60	36	18	7	1	3	1	910
UMCE	192	91	42	19	11	7	0	0	0	0	362
UTEM	594	280	123	75	41	14	3	5	3	2	1.140
UTA	476	126	66	18	20	10	7	4	3	1	731
UNAP	170	69	38	13	9	1	6	1	0	1	308
UANTOF	240	135	70	39	22	12	6	4	3	0	531
ULS	238	106	79	50	24	11	5	2	0	1	516
UPLA	234	184	97	58	25	15	10	3	6	3	635
UATA	260	106	57	32	15	6	3	2	1	1	483
UBB	262	150	117	49	27	13	16	6	4	4	648
UFRO	358	130	102	34	16	10	6	0	4	0	660
ULLAG	210	77	36	23	16	11	8	4	1	1	387
UMAG	110	57	12	12	6	0	2	2	3	0	208
UTAL	126	68	35	13	6	2	3	1	0	0	254
UCM	210	119	67	32	13	12	8	0	3	2	466
UCSC	284	294	166	82	60	21	15	4	9	2	937
UCT	405	212	127	72	42	25	7	10	5	3	908
UDP	650	470	235	91	45	18	10	0	0	0	1.519
UM	888	552	369	178	108	61	37	21	10	4	2.228
UFT	407	189	84	57	29	18	10	8	5	4	811
UAB	3.329	1.407	941	525	322	203	0	0	0	0	6.727
UAI	352	228	119	31	7	6	5	2	2	0	752
UANDES	193	201	89	34	18	9	1	1	1	0	547
UDD	693	581	319	146	101	36	26	8	15	5	1.930
UAH	404	275	129	61	16	10	7	1	1	2	906
Totales	14.825	7.852	4.478	2.190	1.218	619	236	126	98	48	31.690

Universidades adscritas al proceso de admisión

PR = Puntaje Ranking, PNEM = Puntaje NEM

2.5.2. Seleccionados según universidad y preferencia con PR > PNEM.

Universidad	1°	2°	3°	4°	5°	6°	7°	8°	9°	10°	Total
UCH	3.538	1.097	402	201	0	0	0	0	0	0	5.238
PUCCH	3.399	702	314	104	0	0	0	0	0	0	4.519
UDEC	2.747	961	513	187	122	56	34	20	7	8	4.655
PUCV	1.643	439	222	83	62	0	0	0	0	0	2.449
UTFSM	1.948	687	274	81	49	23	15	9	6	1	3.093
USACH	1.998	1.291	663	281	197	78	42	18	13	12	4.593
UACH	1.633	486	269	110	55	26	12	5	4	3	2.603
UCN	1.117	294	127	50	25	13	10	4	4	0	1.644
UV	1.380	721	331	153	67	54	24	13	2	5	2.750
UMCE	539	168	78	39	19	9	0	0	0	0	852
UTEM	729	324	180	85	61	30	11	10	4	3	1.437
UTA	854	112	44	26	11	10	5	0	1	2	1.065
UNAP	492	81	45	20	21	6	4	4	3	1	677
UANATOF	464	227	85	42	20	12	7	5	5	1	868
ULS	857	284	104	56	23	9	8	2	0	1	1.344
UPLA	473	271	133	60	47	22	11	4	2	3	1.026
UATA	478	95	45	19	18	6	3	3	0	1	668
UBB	1.190	363	192	85	44	28	12	4	2	1	1.921
UFRO	1.176	287	174	91	45	20	13	4	7	5	1.822
ULLAG	384	123	46	21	15	11	4	2	7	0	613
UMAG	270	56	19	14	11	6	3	6	4	5	394
UTAL	898	269	181	79	49	21	16	9	5	2	1.529
UCM	625	264	174	91	51	31	18	5	8	3	1.270
UCSC	450	515	222	110	65	26	27	11	8	2	1.436
UCT	874	282	134	69	39	22	9	9	2	2	1.442
UDP	634	578	381	166	93	50	30	0	0	0	1.932
UM	902	654	442	217	154	71	47	26	22	12	2.547
UFT	441	146	117	76	45	27	21	20	10	4	907
UAB	3.358	1.209	887	459	336	240	0	0	0	0	6.489
UAI	587	311	149	42	34	12	7	3	0	1	1.146
UANDES	252	285	217	90	42	16	9	9	3	4	927
UDD	387	349	227	115	57	30	16	20	4	2	1.207
UAH	360	268	140	50	37	7	0	3	1	1	867
Totales	37.077	14.199	7.531	3.372	1.914	972	418	228	134	85	65.930

Universidades adscritas al proceso de admisión

PR = Puntaje Ranking. PNEM = Puntaje NEM

2.6. Matriculados según universidad y preferencia con Puntaje Ranking.
 2.6.1. Matriculados según universidad y preferencia con PR = PNEM.

Universidad	1°	2°	3°	4°	5°	6°	7°	8°	9°	10°	Repostulaciones	Postulantes
Universidades del Consejo de Rectores												
UCH	243	112	48	11	0	0	0	0	0	0	0	414
PUCCH	273	77	44	11	0	0	0	0	0	0	1	406
UDEC	552	260	108	43	13	7	4	1	2	0	2	991
PUCV	562	198	99	29	23	0	0	0	0	0	5	916
UTFSM	411	177	85	46	21	13	2	7	3	0	38	792
USACH	106	73	36	23	14	4	4	0	1	0	0	261
UACH	468	172	57	34	11	5	1	2	0	0	13	761
UCN	389	136	62	28	9	5	0	1	1	1	11	640
UV	368	208	76	35	18	10	2	2	1	0	16	736
UMCE	207	72	30	14	8	2	0	0	0	0	5	337
UTEM	543	203	81	51	27	10	1	1	1	0	18	930
UTA	416	85	35	12	7	3	1	3	0	0	47	589
UNAP	169	51	20	8	6	1	2	1	0	1	33	284
UANTOF	223	102	41	19	11	4	1	2	1	0	22	425
ULS	246	79	56	28	18	8	2	2	0	0	16	451
UPLA	339	204	86	36	16	11	8	2	2	1	19	724
UATA	269	65	29	13	5	2	1	0	0	0	11	395
UBB	279	137	87	37	10	6	4	4	2	3	28	589
UFRO	347	85	67	16	9	4	2	0	0	0	20	547
ULLAG	209	59	27	12	11	1	2	3	0	0	21	339
UMAG	143	38	9	4	1	0	0	0	0	0	10	200
UTAL	171	65	28	14	4	3	2	0	0	1	2	289
UCM	209	77	32	20	6	4	5	1	0	1	4	358
UCSC	264	225	104	45	29	9	8	1	4	1	17	701
UCT	391	144	74	42	21	10	3	3	1	0	34	711
UDP	622	388	177	66	22	12	6	0	0	0	4	1.295
UM	794	358	145	72	33	16	10	6	3	2	24	1.451
UFT	355	111	35	31	9	4	3	2	0	0	41	575
UAB	2.390	648	378	198	114	64	0	2	0	0	257	4.017
UAI	358	197	91	25	6	4	6	2	1	0	0	690
UANDES	259	210	86	33	15	5	1	2	0	0	16	621
UDD	714	504	208	101	55	14	13	4	6	0	127	1.709
UAH	373	221	85	39	9	7	3	1	0	1	23	757
Totales	13.662	5.741	2.626	1.196	561	248	97	55	29	12	885	24.901
Universidades adscritas al proceso de admisión												

PR = Puntaje Ranking. PNEM = Puntaje NEM

2.6.2. Matriculados según universidad y preferencia con PR > PNEM.

Universidad	1°	2°	3°	4°	5°	6°	7°	8°	9°	10°	Repostulaciones	Postulantes
UCH	3.537	917	281	120	0	0	0	0	0	0	0	4.855
PUCCH	3.297	570	234	58	0	0	0	0	0	0	0	4.159
UDEC	2.634	712	337	108	51	24	13	7	3	1	7	3.894
PUCV	1.544	340	154	56	37	0	0	0	0	0	4	2.135
UTFSM	1.845	192	56	56	29	8	9	4	1	0	26	2.709
USACH	1.879	1.017	455	192	122	54	24	7	8	6	1	3.765
UACH	1.505	313	167	52	18	13	7	1	1	1	18	2.091
UCN	1.031	232	76	26	13	5	6	2	1	0	21	1.405
UV	1.259	545	230	76	34	26	10	5	1	2	11	2.198
UMCE	530	122	53	22	13	2	0	0	0	0	18	755
UTEM	622	229	120	56	36	16	6	7	2	1	21	1.108
UTA	750	87	30	14	8	6	2	0	1	1	53	924
UNAP	460	53	31	11	13	2	3	1	0	0	41	590
UANTOF	443	185	56	20	9	3	3	2	1	0	0	733
ULS	820	223	58	31	8	7	2	4	0	0	27	1.173
UPLA	488	236	93	32	28	10	5	4	1	1	6	901
UATA	443	68	25	8	9	3	1	0	1	0	10	567
UBB	1.131	300	140	56	26	13	5	2	2	2	49	1.698
UFRO	1.136	223	113	52	20	7	6	1	2	2	17	1.575
ULLAG	328	91	30	11	3	1	5	0	1	0	38	488
UMAG	263	41	10	7	7	3	6	4	0	1	12	346
UTAL	1.015	230	137	58	24	9	6	3	3	0	1	1.486
UCM	596	157	99	53	25	10	8	2	4	1	3	958
UCSC	410	413	142	66	30	13	14	5	2	2	4	1.100
UCT	765	213	85	39	18	7	3	3	0	1	34	1.151
UDP	573	456	265	118	46	30	13	0	1	0	2	1.502
UM	712	392	203	107	58	27	18	7	5	2	28	1.551
UFT	351	83	55	25	18	9	6	3	3	1	34	573
UAB	2.339	588	404	196	124	87	2	1	2	2	222	3.927
UAI	572	252	122	27	19	8	1	1	0	0	0	1.002
UANDES	267	269	184	68	23	11	5	4	2	1	45	863
UDD	349	245	139	67	28	14	7	8	1	0	86	916
UAH	292	197	99	23	17	1	1	1	2	0	21	648
Totales	34.186	10.550	4.819	1.911	914	429	197	89	51	28	873	53.746

PR = Puntaje Ranking. PNEM = Puntaje NEM

2.7. Postulantes según universidad y dependencia.

Universi- dad	PR = PNEM				PR > PNEM				Total
	Municipal	Particular Subvencio- nado	Particu- lar Pagado	Val. Est. / Recon. Est.	Municipal	Particular Subvencio- nado	Particular Pagado	Val. Est. / Rec. Est.	
UCH	655	392	1.102	27	4.205	8.562	5.593	84	20.620
PUCCH	261	177	1.092	20	1.950	4.840	5.772	48	14.160
UDEC	1.268	3.184	776	31	4.950	7.408	1.425	57	19.099
PUCV	541	2.088	1.020	26	1.350	4.216	1.032	39	10.312
UTFSM	589	1.471	636	32	2.123	4.942	2.073	23	11.889
USACH	474	545	372	30	4.156	9.290	1.976	65	16.908
UACH	857	1.877	493	20	2.145	3.506	590	28	9.516
UCN	249	997	353	11	1.085	2.449	431	13	5.588
UV	781	2.732	850	32	2.352	6.134	1.053	45	13.979
UMCE	394	505	142	6	663	1.521	162	21	3.414
UTEM	776	1.682	199	31	1.941	2.108	1.10	26	5.873
UTA	279	721	85	9	561	1.062	68	5	2.790
UNAP	140	576	35	5	490	890	32	4	2.172
UANTOF	265	768	239	24	692	1.102	287	13	3.390
UIS	271	1.320	179	15	839	2.231	131	19	5.005
UPLA	699	2.370	302	25	1.074	2.385	158	21	7.034
UATA	177	515	61	8	420	619	50	7	1.857
UBB	768	1.746	197	14	2.172	2.709	149	15	7.770
UFRO	451	1.453	216	11	1.935	3.062	332	14	7.474
ULLAG	359	515	50	5	611	580	42	8	2.170
UMAG	124	264	46	6	269	492	134	1	1.336
UTAL	629	1.102	294	14	2.061	2.974	414	13	7.501
UCM	458	803	133	6	1.431	1.994	226	6	5.057
UCSC	894	2.016	273	29	2.099	2.633	338	19	8.301
UCT	647	1.598	163	5	1.526	2.019	78	13	6.049
UDP	1.185	2.966	2.617	52	1.765	5.197	2.114	79	15.975
UM	1.234	3.903	2.292	67	2.267	6.351	1.907	79	18.100
UFT	422	1.575	1.289	45	728	2.345	1.037	45	7.486
UAB	2.099	6.806	2.835	117	3.337	8.220	1.619	118	25.151
UAI	224	559	2.099	21	420	1.416	2.571	45	7.355
UANDES	186	291	1.760	12	461	1.382	2.939	34	7.065
UDD	588	2.171	3.415	42	937	2.776	2.320	63	12.312
UAH	595	1.429	662	20	685	1.795	308	32	5.526
Totales	19.539	51.117	26.277	818	52.700	109.210	37.471	1.102	298.234

PR = Puntaje Ranking, PNEM = Puntaje NEM

2.8. Seleccionados según universidad y dependencia.

Universi- dad	PR = PNEM				PR > PNEM				Total
	Municipal	Particular Subvencio- nado	Particu- lar Pagado	Val. Est. / Recon. Est.	Munici- pal	Particular Subvencio- nado	Particu- lar Pagado	Val. Est. / Rec. Est.	
UCH	147	62	184	8	1.332	2.183	1.690	33	5.639
PUCCH	51	35	332	4	481	1.197	2.825	16	4.941
UDEC	293	769	213	5	1.583	2.531	521	20	5.935
PUCV	141	572	348	7	746	1.605	402	16	3.517
UTFSM	261	585	152	10	743	1.729	614	7	4.101
USACH	115	126	59	10	1.274	2.934	365	20	4.903
UACH	265	530	179	3	983	1.433	176	11	3.580
UCN	102	433	181	4	507	978	154	5	2.364
UV	135	577	189	9	644	1.822	270	14	3.660
UMCE	151	163	47	1	232	550	63	7	1.214
UTEM	353	709	68	10	450	943	32	12	2.577
UTA	207	469	48	7	366	667	29	3	1.796
UNAP	53	244	8	3	222	442	12	1	985
UANTOF	121	312	85	13	329	424	107	8	1.399
ULS	67	400	45	4	336	977	23	8	1.860
UPLA	127	450	54	4	298	692	33	3	1.661
UATA	99	353	26	5	288	359	17	4	1.151
UBB	189	432	24	3	867	1.015	36	3	2.569
UFRO	132	473	54	1	641	1.096	81	4	2.482
ULLAG	165	204	16	2	325	271	15	2	1.000
UMAG	54	130	23	1	146	215	33	3	602
UTAL	99	62	62	3	666	775	84	4	1.783
UCM	174	256	35	1	528	698	44	4	1.736
UCSC	274	579	77	7	645	704	77	10	2.373
UCT	257	603	46	2	659	758	25	25	2.350
UDP	300	442	770	7	1.069	1.069	482	21	3.451
UM	337	1.136	736	19	544	1.539	449	15	4.775
UFT	91	353	360	7	151	504	241	11	1.718
UAB	1.190	4.016	1.454	67	1.717	4.079	625	68	13.216
UAI	32	68	644	8	58	248	827	13	1.898
UANDES	16	19	511	1	51	161	711	4	1.474
UDD	100	476	1.349	5	154	418	615	20	3.137
UAH	228	478	192	8	214	576	70	7	1.773
Totales	6.326	16.544	8.571	249	18.220	35.592	11.748	370	97.620

PR = Puntaje Ranking, PNEM = Puntaje NEM

2.9. Matriculados según universidad y dependencia.

Universi- dad	PR = PNEM				PR > PNEM				Total
	Municipal	Particular Subvencio- nado	Particu- lar Pagado	Val. Est. / Recon. Est.	Municipal	Particular Subvencio- nado	Particu- lar Pagado	Val. Est. / Rec. Est.	
UCH	140	72	195	7	1.191	2.024	1.608	32	5.269
PUCCH	48	33	321	4	422	1.050	2.671	16	4.565
UDEC	209	594	183	5	1.315	2.132	430	17	4.885
PUCV	104	502	305	5	360	1.406	358	11	3.051
UTFSM	177	461	145	9	615	1.519	569	6	3.501
USACH	95	107	53	6	996	2.430	326	13	4.026
UACH	196	414	149	2	779	1.152	151	9	2.852
UCN	79	385	174	2	401	853	146	5	2.045
UV	102	157	17	7	473	1.484	230	11	2.934
UMCE	135	162	39	1	200	490	58	7	1.092
UTEM	285	584	53	8	329	742	29	8	2.038
UTA	165	382	36	6	314	582	25	3	1.513
UNAP	47	231	5	1	175	404	11		874
UANTOF	89	247	78	11	271	364	91	7	1.158
ULS	61	343	46	1	305	841	21	6	1.624
UPLA	132	532	54	6	249	617	31	4	1.625
UATA	81	287	23	4	247	305	13	2	962
UBB	174	382	30	3	760	905	30	3	2.287
UFRO	108	392	46	1	555	959	59	2	2.122
ULLAG	159	162	17	1	265	208	14	1	827
UMAG	49	126	23	2	122	192	32		546
UTAL	112	113	61	3	639	757	87	3	1.775
UCM	127	204	26	1	386	533	39		1.316
UCSC	199	440	58	4	480	551	62	7	1.801
UCT	191	481	38	1	528	604	18	1	1.862
UDP	247	383	659	6	258	824	403	17	2.797
UM	216	665	562	8	276	912	351	12	3.002
UFT	51	233	289	2	78	292	194	9	1.148
UAB	609	2.319	1.049	40	897	2.517	476	37	7.944
UAI	24	60	598	8	35	592	755	11	1.692
UANDES	21	22	578		41	141	677	4	1.484
UDD	69	350	1.287	3	101	270	520	25	2.625
UAH	195	397	158	7	147	435	60	6	1.405
Totales	4.696	12.535	7.495	175	14.210	28.696	10.545	295	78.647

PR = Puntaje Ranking, PNEM = Puntaje NEM

2.10. Postulantes según universidad y modalidad.

Universi- dad	PR = PNEM			PR > PNEM			Total
	Humanístico - Científica	Técnico - Profesional	Val. Est. / Recon. Est.	Humanístico - Científica	Técnico - Profesional	Val. Est. / Rec. Est.	
UCH	2.140	9	27	17.340	1.020	84	20.620
PUCCH	1.525	5	20	12.069	493	48	14.160
UIDEC	4.854	374	31	11.910	1.873	57	19.099
PUCV	3.520	129	26	5.919	679	39	10.312
UTFSM	2.384	312	32	8.060	1.078	23	11.889
USACH	1.346	45	30	13.413	2.009	65	16.908
UACH	3.000	227	20	5.497	744	28	9.516
UCN	1.521	78	11	3.367	598	13	5.588
UV	4.163	200	32	8.427	1.112	45	13.979
UMCE	995	46	6	2.009	337	21	3.414
UTEM	2.382	275	31	2.340	819	26	5.873
UTA	986	99	9	1.392	299	5	2.790
UNAP	685	66	5	1.060	352	4	2.172
UANTOF	1.160	112	24	1.748	333	13	3.390
UIS	1.650	120	15	2.725	476	19	5.005
UPLA	3.105	266	25	3.047	570	21	7.034
UATA	586	167	8	749	340	7	1.857
UBB	2.359	352	14	3.823	1.207	15	7.770
UFRO	2.048	72	11	4.663	666	14	7.474
ULLAG	807	117	5	910	323	8	2.170
UMAG	388	46	6	744	151	1	1.336
UTAL	1.811	214	14	4.554	895	13	7.501
UCM	1.237	157	6	2.892	759	6	5.057
UCSC	2.864	319	29	4.254	816	19	8.301
UCT	2.260	148	5	2.882	741	13	6.049
UDP	6.549	219	52	8.164	912	79	15.975
UM	7.094	335	67	9.274	1.251	79	18.100
UFT	3.133	153	45	3.525	585	45	7.486
UAB	10.893	847	117	10.882	2.294	118	25.151
UAI	2.866	16	21	4.290	117	45	7.355
UANDES	2.232	5	12	4.643	139	34	7.065
UDD	6.020	154	42	5.534	499	63	12.312
UAH	2.571	115	20	2.325	463	32	5.526
Totales	91.134	5.799	818	174.431	24.950	1.102	298.234

PR = Puntaje Ranking. PNEM = Puntaje NEM

2.II. Seleccionados según universidad y modalidad.

Universi- dad	PR = PNEM			PR > PNEM			Total
	Humanístico - Científica	Técnico - Profesional	Val. Est. / Recon. Est.	Humanístico - Científica	Técnico - Profesional	Val. Est. / Rec. Est.	
UCH	391	2	8	5.042	163	33	5.639
PUCCH	417	1	4	4.424	79	16	4.941
UDEC	1.195	80	5	4.111	524	20	5.935
PUCV	1.041	20	7	2.227	206	16	3.517
UTFSM	825	173	10	2.616	470	7	4.101
USACH	293	7	10	3.743	830	20	4.903
UACH	925	49	3	2.262	330	11	3.580
UCN	689	27	4	1.365	274	5	2.364
UV	876	25	9	2.400	336	14	3.660
UMCE	349	12	1	738	107	7	1.214
UTEM	1.028	102	10	1.042	383	12	2.577
UTA	652	72	7	873	189	3	1.796
UNAP	278	27	3	473	203	1	985
UANTOF	463	55	13	692	168	8	1.399
ULS	488	24	4	1.144	192	8	1.860
UPLA	590	41	4	871	152	3	1.661
UATA	342	136	5	410	254	4	1.151
UBB	562	83	3	1.369	549	3	2.569
UFRO	637	22	1	1.611	207	4	2.482
ULLAG	335	50	2	431	180	2	1.000
UMAG	193	14	1	283	111	0	602
UTAL	241	10	3	1.233	292	4	1.783
UCM	410	55	1	941	329	0	1.736
UCSC	829	101	7	1.161	265	10	2.373
UCT	834	72	2	1.090	352	0	2.350
UDP	1.496	16	7	1.800	111	21	3.451
UM	2.132	77	19	2.204	328	15	4.775
UFT	767	37	7	777	119	11	1.718
UAB	6.149	511	67	5.206	1.215	68	13.216
UAI	743	1	8	1.127	6	13	1.898
UANDES	546	0	1	910	13	4	1.474
UDD	1.907	18	5	1.140	47	20	3.137
UAH	849	49	8	725	135	7	1.773
Totales	29.472	1.969	249	56.441	9.119	370	97.620

PR = Puntaje Ranking. PNEM = Puntaje NEM

2.12. Matriculados según universidad y modalidad.

Universi- dad	PR = PNEM			PR > PNEM			Total
	Humanístico - Científica	Técnico - Profesional	Val. Est. / Recon. Est.	Humanístico - Científica	Técnico - Profesional	Val. Est. / Rec. Est.	
UCH	405	2	7	4.671	152	32	5.269
PUCCH	401	1	4	4.077	66	16	4.565
UIDEC	926	60	5	3.466	411	17	4.885
PUCV	898	13	5	1.954	11	11	3.051
UTFSM	663	120	9	2.327	376	6	3.501
USACH	249	6	6	3.112	640	13	4.026
UACH	721	38	2	1.832	250	9	2.852
UCN	614	24	2	1.193	207	5	2.045
UV	710	19	7	1.943	244	11	2.934
UMCE	323	13	1	654	94	7	1.092
UTEM	846	76	8	828	272	8	2.038
UTA	536	47	6	775	146	3	1.513
UNAP	259	24	1	427	163	0	874
UANTOF	383	31	11	595	131	7	1.158
ULS	430	20	1	1.010	157	6	1.624
UPLA	665	53	6	773	124	4	1.625
UATA	275	116	4	349	216	2	962
UBB	519	67	3	1.222	473	3	2.287
UFRO	527	19	1	1.412	161	2	2.122
ULLAG	290	48	1	344	143	1	827
UMAG	185	13	2	259	87	0	546
UTAL	270	16	3	1.209	274	3	1.775
UCM	317	40	1	716	242	0	1.316
UCSC	616	81	4	910	183	7	1.801
UCT	663	47	1	886	264	1	1.862
UDP	1.280	9	6	1.405	80	17	2.797
UM	1.415	28	8	1.425	114	12	3.002
UFT	559	14	2	508	56	9	1.148
UAB	3.752	225	40	3.328	562	37	7.944
UAI	681	1	8	988	3	11	1.692
UANDES	621	0	0	852	7	4	1.484
UDD	1.694	12	3	872	19	25	2.625
UAH	712	38	7	550	92	6	1.405
Totales	23.405	1.321	175	46.872	6.579	295	78.647

Universidades adscritas al proceso de admisión

PR = Puntaje Ranking. PNEM = Puntaje NEM

ANEXOS

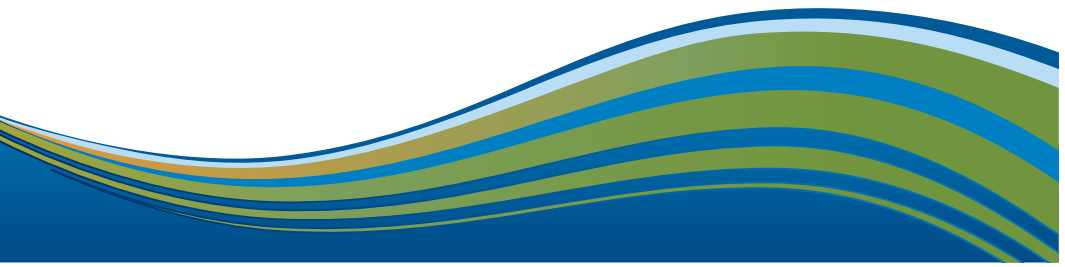

ANEXO I

RESEÑA HISTÓRICA

1.1. SISTEMA DE SELECCIÓN 1844 - 1966: PRUEBA DE BACHILLERATO¹

El sistema de ingreso a la Educación Superior en Chile ha tenido tres grandes fases en su historia, el Examen de Bachillerato, la Prueba de Aptitud Académica (PAA) y la Prueba de Selección Universitaria (PSU).

La Universidad de Chile (en adelante UCH), históricamente, ha ejercido un papel relevante en la creación, administración y renovación del sistema de ingreso a la educación universitaria². En efecto, la Constitución Política de 1833 estableció la creación de una Superintendencia de Instrucción Pública, la que se concretó diez años después, al entrar en funcionamiento la UCH, la cual durante ochenta y cinco años ejerció ese rol. En el período que la UCH ejerció como superintendencia, creó la malla curricular y ejerció la dirección y supervisión de la educación secundaria y, de común acuerdo con el Ministerio de Instrucción Pública, procedió a fundar liceos, a lo largo de todo el país, abarcando desde Tarapacá a Magallanes.

Aunque el reglamento relativo al Bachillerato estuvo terminado en 1844, entró en vigencia en 1850. El examen de admisión, conocido como Prueba de Bachillerato, fue aplicado por la UCH durante ciento dieciséis años (1850 - 1966).

(1) *Esta síntesis del Bachillerato, está basada en la elaboración de un trabajo inédito de José Vera Rodríguez, miembro del Comité de Historia y Ciencias Sociales (DEMRE), Universidad de Chile, denominado **El Examen de Admisión a la Universidad. Permanencia y Cambio.***

(2) *El 19 de noviembre de 1842 se promulgó la Ley Orgánica que dio origen a la Universidad de Chile.*

En cuanto a la aplicación y administración del Bachillerato, cabe señalar que en 1881, se amplió la cobertura del sistema al permitir el ingreso de la mujer a la educación superior. Posteriormente, a partir de 1919, para evitar los casos de suplantación de personas en las pruebas, se acordó exigir que los postulantes presentasen su cédula de identidad personal. El Bachillerato originalmente se requirió para ingresar a las carreras de Derecho y Medicina de la UCH. En el año 1900 se requirió para ingresar a las carreras de Pedagogía en el Instituto Pedagógico y en las décadas siguientes fue exigido para ingresar a Odontología, Farmacia y Arquitectura. Posteriormente, se amplió para ingresar a las demás carreras, como las de Arte y Sociología.

Respecto a las otras universidades, la Universidad Católica, corporación privada fundada en 1888, exigió la Prueba de Bachillerato para ingresar a Derecho e Ingeniería en 1898. En cambio, la Universidad de Concepción, fundada en 1919, se incorporó inmediatamente al sistema de admisión del Bachillerato. A su vez, las universidades que se crearon con posterioridad fueron incorporándose paulatinamente a este sistema de ingreso.

Otro aspecto significativo fue la extensión de la prueba de Bachillerato a provincias. Esta ampliación comenzó en 1916 en el Liceo de Hombres de Concepción y en 1917 en el Liceo de Valparaíso, luego en los decenios siguientes se extendió paulatinamente, existiendo en 1966, además de Santiago, diecisiete sedes provinciales entre Arica y Punta Arenas.

En 1921, se produjo otro cambio significativo, pues además de la tradicional prueba oral, se exigió el examen escrito en Castellano y en Historia, luego, en esa misma década, comenzó la asignación de puntaje, con el propósito de resolver el problema de exceso de estudiantes en las escuelas universitarias de la UCH, lo cual implicó la limitación de la matrícula según el rendimiento de los postulantes. Por otra parte, en las décadas de 1930 a 1950, se implementaron pruebas para postulantes provenientes de las escuelas normales, comerciales e industriales. Y a partir de 1933, comenzaron a exigirse las pruebas de Ciencias.

Finalmente, a mediados del siglo XX, el Bachillerato fue blanco de fuertes críticas, en especial por entregar el grado académico de Bachiller en Humanidades a personas que egresaban de una enseñanza secundaria que ya no dependía de la Universidad. Además, había otro problema importante, existía un sistema paralelo de exámenes de selección que aplicaban facultades como Medicina y Derecho de la UCH, lo que significaba que personas que aprobaban el Bachillerato, no podían ingresar a esas carreras por fracasar en dichas pruebas³.

(3) *Aquellas pruebas comenzaron a implementarse hacia 1929.*

1.2. SISTEMA DE SELECCIÓN 1967 - 2003: PRUEBA DE APTITUD ACADÉMICA

El paso del examen de Bachillerato a la Prueba de Aptitud Académica implicó cambios profundos en el sistema de ingreso a la educación superior. La Universidad dejó de otorgar el grado académico de Bachiller en Humanidades y reemplazó el sistema de pruebas de respuesta escrita para instaurar un sistema de pruebas objetivas que permitían seleccionar a los postulantes sobre la base de la medición de aptitudes y de conocimientos específicos requeridos para el estudio universitario.

Los requisitos de ingreso a la educación superior, desde el año académico de 1967, fueron la licencia de enseñanza media, otorgada por el Ministerio de Educación Pública, la Prueba de Aptitud Académica (PAA), la cual implicaba una prueba de Lenguaje, otra de Matemática y las pruebas de conocimientos específicos (PCE), optativas para algunas carreras de diversas universidades, salvo la PCE de Historia y Geografía de Chile, implementada a partir de 1985, que fue obligatoria. Además existieron otros factores particulares de selección, dependiendo de la realidad de cada carrera, facultad o universidad.

En esta etapa, el puntaje obtenido en el examen fue relativo al grupo con el cual se postulaba; se aplicaron pruebas objetivas, quedando eliminada la prueba escrita, se implementó una batería de pruebas que implicaba la PAA, con sus partes Verbal y Matemática, que medían habilidades básicas en base a contenidos curriculares hasta Segundo Medio y Pruebas de Conocimientos Específicos, que consideraban contenidos de Primero a Cuarto Medio.

El cambio fue impulsado, entre otros, por Eugenio González Rojas, rector de la UCH (1963 - 1967) y Erika Grassau Schaufele, directora del Instituto de Investigaciones Estadísticas de la UCH, que llevó a cabo bajo su dirección la creación, experimentación, implementación, administración, revisión e información de resultados del nuevo instrumento de selección universitaria.

La UCH, al crear la PAA, prosiguió y profundizó un proceso integrado nacional de postulación y selección conjunta. Las universidades de Concepción, Técnica del Estado y Austral de Chile se incorporaron el primer año y el resto de las universidades existentes se incorporaron paulatinamente.

1.3. PROCESOS DE ADMISIÓN 2004 - 2012: PRUEBA DE SELECCIÓN UNIVERSITARIA

Durante el año 2000, el Ministerio de Educación (MINEDUC) y el Consejo de Rectores de las Universidades Chilenas (CRUCH) convocaron a profesionales de diversos organismos, formando una comisión de trabajo con el propósito de analizar los instrumentos de selección universitaria, en función de la reforma curricular y de nuevos principios asociados al currículum. En efecto, esta comisión conjunta MINEDUC - CRUCH, tras un año de trabajo, planteó la necesidad de abandonar el paradigma de la aptitud y propuso una "nueva configuración de instrumentos para el sistema de admisión, consistente en un conjunto de cuatro pruebas" que incluyesen los contenidos de los cuatro años de Enseñanza Media.

Por otra parte, el concepto de referencia curricular, fue fijado en el año 2002 por la Mesa Escolar. Esta noción se fijó con el propósito de establecer una correspondencia explícita entre el Marco Curricular de la Enseñanza Media y la batería de Pruebas de Selección, es decir, cada ítem de las distintas Pruebas hace referencia a un Contenido Mínimo Obligatorio y a una Habilidad Cognitiva.

En enero de 2001, el CRUCH anunció el cambio de las pruebas de admisión, procediendo a reemplazar la Prueba de Aptitud Académica y las de Conocimientos Específicos, por una nueva prueba. Posteriormente, el Departamento de Evaluación, Medición y Registro Educacional (DEMRE) de la UCH, diseñador y constructor de las nuevas pruebas, asumió la responsabilidad de dicha transformación en un período de transición hasta el año 2005 y paralelamente se creó un Comité Técnico Asesor, que velaría por la calidad de los nuevos instrumentos de medición.

A partir del proceso de admisión 2004, comenzó el nuevo sistema de ingreso a la educación superior. La Prueba de Selección Universitaria (PSU) consiste en un conjunto de pruebas de razonamiento, de carácter objetivo, y con énfasis tanto en contenidos como en habilidades cognitivas. La PSU está compuesta por cuatro pruebas: Lenguaje y Comunicación (L y C), Matemática (MAT), Historia y Ciencias Sociales (H y CS), y Ciencias (CS). En el caso de L y C y MAT, ambas pruebas son de carácter obligatorio, en cambio las pruebas de H y CS y CS son electivas. Sin embargo, los postulantes deben rendir, al menos, una de las dos pruebas electivas.

Al establecer una comparación entre la PAA y la PSU cabe destacar que una de sus diferencias es la mayor referencia curricular. En la PAA Verbal y Matemática, los contenidos a medir de los programas de estudio de la enseñanza secundaria correspondían sólo a Primero Medio y en las de Conocimientos Específicos se incorporaban contenidos entre Primero y Cuarto Medio. En el caso de la PSU, los contenidos medibles corresponden a contenidos mínimos obligatorios desde primero a cuarto medio.

El actual sistema de admisión es mucho más masivo que los sistemas que lo antecedieron. Durante los procesos de admisión 2004 a 2012, han aumentado notoriamente los interesados en rendir la PSU. Así, en el proceso de admisión 2004 se inscribieron 159.249 personas, en el de 2007 aumentó a 242.155 y en el de 2011 se incrementó a 289.244, disminuyendo levemente en el último proceso a 271.862. Sin embargo, hasta ahora, en el proceso en que más personas han rendido la prueba fue en el de 2010, con 251.634 participantes⁴. Fundamental en el crecimiento del interés por rendir la PSU ha sido el aporte del Estado proporcionado a través de las becas otorgadas por la Junta Nacional de Auxilio Escolar y Becas (JUNAEB), que ampliaron potencialmente la cobertura a partir del proceso de admisión 2007.

Finalmente, durante los últimos años, periodo 2011 -2015 el sistema de admisión de la PSU, ha presentado varias innovaciones:

- a) Incorporación de universidades privadas. El CRUCH a mediados del año 2011 acordó invitar a las universidades particulares a utilizar el sistema de admisión de la PSU⁵. En respuesta a dicha invitación, ocho universidades privadas decidieron incorporarse⁶, las cuales son: Universidad Diego Portales, Universidad Mayor, Universidad Finis Terrae, Universidad Andrés Bello, Universidad Adolfo Ibáñez, Universidad de los Andes, Universidad del Desarrollo y Universidad Alberto Hurtado⁷.

(4) *Universidad de Chile, Compendio estadístico. Proceso de admisión año académico 2011*, p. 146.

(5) *Acuerdo N° 44 - Sesión 524 del 29 de mayo de 2011 y Acuerdo N° 50 - Sesión 525 del 30 de junio de 2011. Consejo de Rectores de las Universidades Chilenas.*

(6) *Estas universidades fueron fundadas entre 1982 y 1997. Ver El Mercurio, Proceso de admisión 2012. Universidades del Consejo de Rectores y adscritas al proceso de admisión*, 4 de agosto de 2011, Documento Oficial N° 3, pp. 43 - 55.

(7) *El Mercurio, PSU en el Mercurio*, 11 de agosto de 2011, Documento N° 6, p. 3.

- b) Incorporación de un nuevo antecedente de selección: Puntaje Ranking. El año 2012 el CRUCH decide agregar a los antecedentes de selección un factor relacionado con el desempeño de los estudiantes en sus respectivos establecimientos. De este modo, todos aquellos estudiantes que se encuentran ubicados por sobre el promedio de notas del establecimiento considerando las promociones de las tres últimas generaciones, reciben un Puntaje Ranking superior al puntaje NEM. En aquellos casos, en que el promedio sea igual o inferior al promedio del colegio, su Puntaje Ranking es igual al puntaje NEM.⁸
- c) Creación de una prueba de Ciencias para los estudiantes de educación Técnico Profesional. El año 2013 el CRUCH acogiendo una recomendación del Informe Pearson, que realizó una revisión del sistema de admisión, incorporó en la prueba de Ciencias un módulo electivo para el grupo Técnico Profesional.⁹ Asimismo, se incluyen en las Pruebas de Lenguaje y Comunicación y de Historia, Geografía y Ciencias Sociales 5 preguntas pilotos, que no resultan válidas para el cálculo del puntaje.

(8) *El CRUCH en su Sesión Extraordinaria N°1, de 14 junio de 2012, incorporó a los factores de selección (puntaje NEM y los resultados de las pruebas PSU®), un nuevo factor, denominado Puntaje Ranking de Notas (acuerdo N° 24/2012). El Puntaje Ranking expresa la posición relativa del estudiante con referencia al rendimiento de su colegio, tomando los promedios de notas de los estudiantes egresados del correspondiente establecimiento en las tres últimas promociones.*

(9) *El CRUCH en su Sesión N°544, de 30 de mayo de 2013, acordó la creación de una prueba exclusiva para los postulantes provenientes de colegios técnico-profesionales, compuesta por 80 preguntas correspondientes al Plan de Formación General de I y II Medio, para Biología, Física y Química.*

- d) Eliminación del descuento en el puntaje por respuesta erróneas, a partir del año 2014. Además, se incorporan 5 preguntas pilotos (no válidas para el cálculo del puntaje) en la Prueba de Matemática. De este modo, las pruebas de Lenguaje y Comunicación, Historia, Geografía y Ciencias Sociales, y de Matemática quedaron constituidas por 80 preguntas, de las cuales 75 son válidas.
- e) Actualización de Tablas de Transformación de Notas de Enseñanza Media (NEM). A partir del año 2013 se consideran dos decimales sin aproximación para su conversión a un puntaje estandarizado (NEM).¹¹

(10) *El CRUCH en su Sesión N°544, de 30 de mayo de 2013, acordó incluir a partir del año 2013 preguntas de pilotaje dentro de la batería de pruebas PSU®, las que NO serán consideradas para la asignación de puntajes. De este modo, para el Proceso 2014, en las pruebas de Lenguaje y Comunicación; e Historia, Geografía y Ciencias Sociales; de las 80 preguntas que componen cada una de estas pruebas, 5 serán preguntas de pilotaje, las que NO serán identificadas como tales ni darán lugar a puntaje.*

(11) *El puntaje NEM se obtiene a partir de una tabla que permite transformar el promedio de notas obtenido de los cuatro años de Enseñanza Media, a un puntaje en una escala equivalente a la de la PSU®.*

La tabla de conversión de las NEM varía de acuerdo a la modalidad educativa que corresponda al postulante, identificándose los siguientes tres grupos:

Grupo Enseñanza Media Humanístico-Científica, Diurna: *Incluye a los egresados de establecimientos diurnos de promoción anual y por ciclos y a los egresados de la Escuela Naval.*

Grupo Enseñanza Media Humanístico-Científica de Adultos: *Incluye a los egresados de establecimientos vespertinos y nocturnos, a los estudiantes libres con exámenes de validación y a los estudiantes con estudios parciales en el extranjero.*

Grupo Enseñanza Media Técnico-Profesional: *Incluye a los egresados de Enseñanza Comercial, Industrial, Técnica, Agrícola y Marítima.*

ANEXO II. INTERVALO DE PUNTAJES POR NOTAS DE ENSEÑANZA MEDIA Y POR BATERÍA DE PRUEBAS PSU.
2.1. Postulantes según universidad e intervalo de Puntaje de Notas de Enseñanza Media.

Universidad	Rec. Est.	Menos de 450	450 a 499	500 a 549	550 a 599	600 a 649	650 a 699	700 a 749	750 a 799	800 o más	Total
UCH	13	15	133	733	2.455	4.526	5.503	4.733	2.281	228	20.620
PUCCH	7	1	40	274	1.313	2.795	3.841	3.704	1.962	223	14.160
UDEC	12	430	1.569	2.864	3.571	3.737	3.243	2.388	1.183	102	19.099
PUCV	13	400	1.082	1.755	2.199	2.046	1.563	893	339	22	10.312
UTFSM	12	557	818	1.100	1.592	2.447	2.570	1.929	792	72	11.889
USACH	21	38	273	835	2.681	4.668	4.294	2.899	1.110	89	16.908
UACH	4	609	1.108	1.621	1.834	1.700	1.277	921	407	35	9.516
UCN	3	165	511	918	1.081	1.065	899	642	274	30	5.588
UV	16	401	1.476	2.520	2.998	2.633	1.985	1.334	569	47	13.979
UMCE	2	94	376	649	903	759	416	173	38	4	3.414
UTEM	14	811	1.191	1.310	1.268	726	367	154	32	0	5.873
UTA	3	129	389	537	567	470	396	223	73	3	2.790
UNAP	1	58	294	468	488	401	275	148	35	4	2.172
UANTOF	5	295	468	611	568	506	453	339	133	12	3.390
ULS	5	316	671	929	993	946	664	348	127	6	5.005
UPLA	7	759	1.341	1.561	1.416	1.042	585	262	57	4	7.034
UATA	1	227	318	354	333	279	209	102	33	1	1.857
UBB	5	256	1.006	1.397	1.592	1.517	1.085	645	253	14	7.770
UFRO	6	202	838	1.324	1.474	1.384	1.029	801	378	38	7.474
ULLAG	2	234	409	488	441	326	173	81	16	0	2.170
UMAG	1	73	149	178	206	221	257	193	53	5	1.336
UTAL	6	230	524	938	1.353	1.548	1.378	1.006	478	40	7.501
UCM	4	86	344	722	1.057	1.058	892	606	271	17	5.057
UCSC	3	590	1.114	1.486	1.561	1.364	1.025	738	385	35	8.301
UCT	2	421	1.088	1.326	1.266	988	598	271	79	10	6.049
UDP	20	904	2.148	3.116	3.729	2.965	1.869	945	266	13	15.975
UM	32	1.312	2.672	3.522	3.741	3.021	2.156	1.213	398	33	18.100
UFT	15	656	1.225	1.512	1.479	1.116	793	513	169	8	7.486
UAB	27	2.757	4.608	5.336	5.016	3.662	2.172	1.174	377	22	25.151
UAI	7	131	478	994	1.541	1.616	1.343	923	305	17	7.355
UANDES	5	43	256	702	1.232	1.502	1.459	1.218	590	58	7.065
UDD	14	715	1.759	2.510	2.608	2.140	1.406	808	318	28	12.312
UAH	8	426	1.017	1.356	1.320	796	388	166	48	1	5.526
Totales	296	14.341	31.693	45.952	55.876	55.970	46.563	32.493	13.829	1.221	298.234

Universidades adscritas al proceso de admisión

Nota: cada persona que postula a una universidad se cuenta 1 vez dentro del rango del puntaje de su NEM, si postula a varias universidades, se incluye 1 vez por cada universidad que postuló según su rango de puntaje NEM
 Rec. Est.: Reconocimiento Estudios = No tiene nota, por lo tanto NEM=0

2.2. Seleccionados según universidad e intervalo de Puntaje de Notas de Enseñanza Media.

Universidad	Rec. Est.	Menos de 450	450 a 499	500 a 549	550 a 599	600 a 649	650 a 699	700 a 749	750 a 799	800 o más	Total
UCH	4	1	24	109	446	995	1.607	1.616	759	78	5.639
PUCCH	1	0	6	42	268	686	1.222	1.586	1.006	124	4.941
UDEC	3	83	313	678	977	1.198	1.239	953	452	39	5.935
PUCV	4	73	214	553	776	802	620	348	120	7	3.517
UTFSM	1	229	341	497	519	752	796	691	255	20	4.101
USACH	8	7	52	243	670	1.360	1.450	869	235	9	4.903
UACH	2	116	270	568	769	763	586	370	126	10	3.580
UCN	1	72	209	414	484	474	375	245	78	12	2.364
UV	7	43	241	578	826	762	618	380	192	13	3.660
UMCE	0	28	114	246	360	265	149	46	4	2	1.214
UTEM	5	268	540	647	650	325	112	27	3	0	2.577
UTA	3	86	253	338	381	306	246	138	44	1	1.796
UNAP	1	12	115	211	227	192	133	80	12	2	985
UANTOF	3	136	181	244	251	226	188	122	44	4	1.399
ULS	2	56	185	325	370	396	305	163	54	4	1.860
UPLA	2	95	232	343	415	319	173	76	6	0	1.661
UATA	0	157	215	245	213	157	117	39	8	0	1.151
UBB	1	36	209	393	513	567	446	277	123	4	2.569
UFRO	0	76	260	396	473	493	385	271	119	9	2.482
ULLAG	1	91	170	255	219	157	70	32	5	0	1.000
UMAG	0	17	64	101	133	106	101	60	19	1	602
UTAL	3	3	25	83	225	432	501	356	144	11	1.783
UCM	1	28	82	204	456	434	307	151	70	3	1.736
UCSC	1	128	342	442	531	421	279	138	83	8	2.373
UCT	1	203	455	454	516	387	218	89	24	3	2.350
UDP	3	98	334	693	961	812	383	142	24	1	3.451
UM	10	372	808	1.098	983	778	488	198	37	3	4.775
UFT	3	158	334	337	351	254	161	85	35	0	1.718
UAB	12	1.621	2.769	2.999	2.625	1.811	881	370	120	8	13.216
UAI	2	14	77	203	400	511	423	220	47	1	1.898
UANDES	0	4	27	103	242	379	331	281	101	6	1.474
UDD	1	136	441	720	795	553	329	107	52	3	3.137
UAH	3	135	337	495	451	247	84	18	2	1	1.773
Totales	89	4.582	10.239	15.257	18.476	18.320	15.323	10.544	4.403	387	97.620

Universidades adscritas al proceso de admisión

Nota: cada persona que quedo seleccionado en la universidad se cuenta 1 vez dentro del rango del puntaje de su NEM

Rec. Est.: Reconocimiento Estudios = No tiene nota, por lo tanto NEM=0

2.3. Matriculados según universidad e intervalo de Puntaje de Enseñanza Media.

Universidad	Rec. Est.	Menos de 450	450 a 499	500 a 549	550 a 599	600 a 649	650 a 699	700 a 749	750 a 799	800 o más	Total
UCH	2	1	31	122	456	957	1.482	1.448	696	74	5.269
PUCCH	1	0	4	37	251	610	1.121	1.475	946	120	4.565
UDEC	3	59	237	510	767	996	1.064	831	387	31	4.885
PUCV	2	62	170	480	670	687	547	312	114	7	3.051
UTFSM	1	168	254	406	454	648	714	612	225	19	3.501
USACH	4	7	43	203	561	1.144	1.180	694	184	6	4.026
UACH	2	72	212	436	611	607	477	315	111	9	2.852
UCN	1	68	180	347	420	406	69	220	2.045	9	2.045
UV	5	40	196	446	641	616	506	308	163	13	2.934
UMCE	0	31	116	227	313	229	125	44	5	2	1.092
UTEM	3	214	444	529	516	247	67	16	2	0	2.038
UTA	3	61	187	268	324	282	221	126	40	1	1.513
UNAP	0	18	105	175	185	174	131	72	12	2	874
UANTOF	3	105	148	200	204	190	165	103	38	2	1.158
ULS	1	48	170	275	319	347	271	137	51	5	1.624
UPLA	2	144	265	355	376	274	143	62	4	0	1.625
UATA	0	130	174	203	176	139	101	33	6	0	962
UBB	1	35	205	332	467	492	384	256	110	5	2.287
UFRO	0	65	226	311	404	425	339	240	105	7	2.122
ULLAG	0	85	155	203	163	126	62	28	5	0	827
UMAG	0	20	65	88	117	94	90	54	18	0	546
UTAL	3	8	31	102	250	435	477	338	120	11	1.775
UCM	1	22	71	154	337	307	233	127	61	3	1.316
UCSC	1	104	254	319	405	329	209	103	70	7	1.801
UCT	1	135	341	380	406	309	186	79	22	3	1.862
UDP	3	77	293	586	781	649	283	109	16	0	2.797
UPEL	5	227	496	666	639	488	321	134	23	3	3.002
UFT	0	93	244	218	243	159	106	59	26	0	1.148
UAB	6	955	1.590	1.758	1.597	1.117	581	245	90	5	7.944
UAI	2	11	69	184	352	462	372	195	45	0	1.692
UANDES	0	5	37	133	269	382	309	245	98	6	1.484
UDD	0	112	393	640	654	446	252	76	49	3	2.625
UAH	3	118	265	399	358	189	58	13	2	0	1.405
Totales	59	3.300	7.671	11.692	14.686	14.962	12.902	9.109	3.913	353	78.647

Nota: cada persona que quedo seleccionado en la universidad se cuenta 1 vez dentro del rango del puntaje de su NEM
 Rec. Est.: Reconocimiento Estudios = No tiene nota, por lo tanto NEM=0

2.4. Postulaciones según universidad e intervalo de puntajes Prueba Obligatoria de Lenguaje y Comunicación.

Universidad	Menos de 450	450 a 499	500 a 549	550 a 599	600 a 649	650 a 699	700 a 749	750 a 799	800 o más	Total
UCH	39	330	1.180	3.686	5.333	5.209	2.863	1.669	352	20.661
PUCCH	18	186	683	2.305	3.532	3.680	2.125	1.343	296	14.168
UDEC	290	1.834	3.826	5.308	3.952	2.330	1.017	516	81	19.154
PUCV	33	593	1.675	2.880	2.610	1.582	649	256	40	10.318
UTFSM	253	1.220	1.992	2.944	2.493	1.829	763	342	55	11.891
USACH	142	984	2.437	4.482	4.026	2.893	1.264	611	102	16.941
UACH	140	1.040	2.154	2.606	1.810	1.063	456	243	35	9.547
UCN	205	679	1.244	1.481	1.039	589	230	112	19	5.598
UV	149	1.354	3.092	4.172	2.797	1.496	600	303	57	14.020
UMCE	5	84	371	1.007	1.078	599	170	75	9	3.418
UTEM	186	1.031	1.716	1.674	869	308	190	26	3	5.883
UTA	207	643	810	631	305	141	37	18	1	2.793
UNAP	171	527	632	518	213	73	31	9	0	2.174
UANTOF	109	657	933	811	504	226	100	45	7	3.392
ULS	112	616	1.335	1.502	919	363	116	54	6	5.023
UPLA	122	1.041	2.086	2.117	1.130	408	89	41	9	7.043
UATA	71	405	550	491	219	85	25	11	0	1.857
UBB	240	1.379	2.146	2.185	1.178	477	142	42	2	7.791
UFRO	132	804	1.676	2.159	1.388	806	331	164	25	7.485
ULLAG	63	434	680	620	256	95	12	10	1	2.171
UMAG	27	207	332	297	226	156	55	34	4	1.338
UTAL	37	639	1.661	2.216	1.527	889	368	155	29	7.521
UCM	89	629	1.243	1.455	853	491	209	90	13	5.072
UCSC	208	1.388	2.225	2.257	1.201	631	259	130	17	8.316
UCT	182	1.038	1.802	1.695	880	333	95	40	1	6.066
UDP	69	1.006	2.917	4.558	3.568	2.357	984	451	80	15.990
UM	262	1.839	4.100	5.502	3.645	1.811	638	289	43	18.129
UFT	224	1.049	1.896	2.070	1.240	644	250	113	8	7.494
UAB	1.084	4.359	6.849	6.956	3.745	1.566	483	189	24	25.255
UAI	5	116	615	2.012	2.216	1.495	597	260	40	7.356
UANDES	13	140	667	1.730	1.896	1.461	679	398	85	7.069
UDD	65	1.025	2.752	3.785	2.492	1.361	537	240	61	12.318
UAH	8	203	740	1.714	1.621	830	302	101	18	5.537
Totales	4.960	29.479	59.017	79.826	60.761	38.277	16.566	8.380	1.523	298.789

Universidades adscritas al proceso de admisión

Nota: cada persona que postula a una universidad se cuenta 1 vez dentro del rango del puntaje de Lenguaje que pondero por carrera, si postula a varias universidades y varias carreras por universidad, se incluye 1 vez por cada universidad - carrera que postuló según su rango de puntaje Lenguaje. El puntaje Lenguaje corresponde al puntaje del proceso con que postuló es decir, puntaje actual o puntaje anterior según carrera

2.5. Seleccionados según universidad e intervalo de puntajes Prueba Obligatoria de Lenguaje y Comunicación.

Universidad	Menos de 450	450 a 499	500 a 549	550 a 599	600 a 649	650 a 699	700 a 749	750 a 799	800 o más	Total
UCH	3	19	107	629	1.327	1.615	1.087	694	158	5.639
PUCCH	1	25	123	583	1.111	1.458	876	625	139	4.941
UDEC	65	405	945	1.542	1.430	930	394	196	28	5.935
PUCV	5	112	407	958	992	658	265	103	17	3.517
UTFSM	121	539	797	960	771	573	229	96	15	4.101
USACH	48	348	809	1.480	1.153	691	265	95	14	4.903
UACH	42	328	765	1.025	747	420	166	75	12	3.580
UCN	116	331	533	636	427	204	78	31	8	2.364
UV	38	329	785	1.053	793	394	154	96	18	3.660
UMCE	1	23	104	326	395	264	73	26	2	1.214
UTEM	63	410	801	761	398	115	20	8	1	2.577
UTA	151	458	546	377	180	60	14	9	1	1.796
UNAP	90	264	290	231	81	20	8	1	0	985
UANTOF	56	301	405	321	199	68	38	11	0	1.399
ULS	29	152	463	601	384	160	46	23	2	1.860
UPLA	16	171	410	566	347	118	21	11	1	1.661
UATA	43	265	357	316	120	41	6	3	0	1.151
UBB	75	426	707	744	406	149	52	10	0	2.569
UFRO	34	210	528	732	534	285	104	48	7	2.482
ULLAG	32	216	341	274	97	37	3	0	0	1.000
UMAG	8	121	192	146	80	46	5	4	0	602
UTAL	7	138	353	518	399	235	88	36	9	1.783
UCM	27	221	417	535	301	149	57	27	2	1.736
UCSC	58	412	693	709	321	127	40	13	0	2.373
UCT	85	490	707	642	279	105	33	9	0	2.350
UDP	2	80	319	914	976	727	286	125	22	3.451
UM	103	509	1.094	1.486	964	438	120	52	9	4.775
UFT	47	232	426	522	300	129	40	21	1	1.718
UAB	733	2.699	3.984	3.595	1.550	487	117	48	3	13.216
UAI	0	14	123	456	663	428	147	57	10	1.898
UANDES	6	15	111	368	432	323	139	69	11	1.474
UDD	13	219	651	1.050	718	329	102	47	8	3.137
UAH	4	52	231	537	574	267	77	26	5	1.773
Totales	2.122	10.534	19.524	25.593	19.449	12.050	5.150	2.695	503	97.620

Universidades adscritas al proceso de admisión

Nota: cada persona que quedó seleccionado en la universidad se cuenta 1 vez dentro del rango del puntaje de Lenguaje. El puntaje Lenguaje corresponde al puntaje del proceso con que postuló es decir, puntaje actual o puntaje anterior según carrera

2.6. Matriculados según universidad e intervalo de puntajes Prueba Obligatoria de Lenguaje y Comunicación.

Universidad	Menos de 450	450 a 499	500 a 549	550 a 599	600 a 649	650 a 699	700 a 749	750 a 799	800 o más	Total
UCH	2	22	101	584	1.222	1.518	1.013	661	146	5.269
PUCCH	1	24	105	513	1.021	1.349	824	595	133	4.565
UDEC	39	302	742	1.250	1.191	825	341	173	22	4.885
PUCV	5	92	338	821	844	594	247	95	15	3.051
UTFSM	94	425	619	841	699	513	209	88	13	3.501
USACH	43	255	658	1.204	953	590	222	87	14	4.026
UACH	35	228	582	821	623	355	141	58	9	2.852
UCN	71	268	459	556	389	193	73	28	8	2.045
UV	29	256	604	825	652	330	133	88	17	2.934
UMCE	1	22	104	289	345	237	68	24	2	1.092
UTEM	49	316	617	601	333	94	20	7	1	2.038
UTA	126	380	449	319	160	57	12	9	1	1.513
UNAP	70	230	260	205	80	19	8	2	0	874
UANATOF	47	231	343	280	164	57	29	7	0	1.158
ULS	23	133	388	523	341	146	45	23	2	1.624
UPLA	21	168	433	546	318	110	18	10	1	1.625
UATA	35	215	295	277	99	34	4	3	0	962
UBB	67	362	625	668	373	131	51	10	0	2.287
UFRO	29	192	427	622	464	245	92	44	7	2.122
ULLAG	19	160	296	233	82	32	4	1	0	827
UMAG	8	112	169	138	71	38	8	2	0	546
UTAL	11	154	344	513	394	229	87	37	6	1.775
UCM	20	152	303	416	240	115	46	23	1	1.316
UCSC	42	298	519	552	246	98	37	9	0	1.801
UCT	63	349	560	510	349	96	31	10	0	1.862
UDP	1	62	246	741	777	594	245	110	21	2.797
UM	47	298	655	910	631	322	87	44	8	3.002
UFT	32	126	262	368	214	94	33	18	1	1.148
UAB	318	1.431	2.328	2.291	1.084	370	82	36	4	7.944
UAI	0	13	117	410	585	370	133	54	10	1.692
UANDES	5	17	127	401	426	303	131	61	13	1.484
UDD	14	228	531	863	560	295	89	38	7	2.625
UAH	2	32	171	422	465	217	71	22	3	1.405
Totales	1.369	7.553	14.777	20.513	16.289	10.570	4.634	2.477	465	78.647

Nota: cada persona que se matriculó en la universidad se cuenta 1 vez dentro del rango del puntaje de Lenguaje. El puntaje Lenguaje corresponde al puntaje del proceso con que postuló es decir, puntaje actual o puntaje anterior según carrera

2.7. Postulantes según universidad e intervalo de puntaje Prueba Obligatoria de Matemática.

Universidad	Menos de 450	450 a 499	500 a 549	550 a 599	600 a 649	650 a 699	700 a 749	750 a 799	800 o más	Total
UCH	58	235	1.238	3.539	5.645	4.873	2.651	1.545	851	20.635
PUCCH	30	115	564	1.893	3.581	3.688	2.134	1.313	849	14.167
UDEC	268	1.450	4.147	5.136	4.315	2.329	925	387	182	19.139
PUCV	49	401	1.688	2.992	3.035	1.492	497	122	38	10.314
UTFSM	66	482	1.416	1.912	2.571	2.741	1.601	734	366	11.889
USACH	102	575	2.127	4.044	4.682	3.254	1.411	535	199	16.929
UACH	195	838	2.294	2.622	2.023	977	385	149	54	9.537
UCN	123	454	1.098	1.536	1.287	713	267	95	27	5.600
UV	242	1.102	3.307	4.381	3.172	1.237	374	147	54	14.016
UMCE	59	249	800	1.090	800	317	81	14	6	3.416
UTEM	150	663	1.686	1.779	1.152	387	58	7	3	5.885
UTA	156	524	882	753	347	101	21	6	3	2.793
UNAP	190	408	701	552	235	65	16	6	1	2.174
UANTOF	86	474	991	906	567	253	79	33	5	3.394
ULS	99	465	1.321	1.496	1.086	410	99	29	9	5.014
UPLA	341	1.333	2.511	1.906	767	149	25	5	3	7.040
UATA	51	245	547	564	302	99	34	14	1	1.857
UBB	156	833	2.230	2.264	1.562	576	128	33	7	7.789
UFRO	118	635	1.856	2.173	1.535	694	300	115	50	7.476
ULLAG	112	415	821	571	193	49	9	2	0	2.172
UMAG	49	173	344	270	239	160	78	22	4	1.339
UTAL	52	454	1.706	2.220	1.773	876	301	101	32	7.515
UCM	82	471	1.372	1.494	960	456	177	55	8	5.075
UCSC	192	1.042	2.453	2.279	1.430	572	226	87	29	8.310
UCT	256	1.011	2.045	1.739	790	178	30	10	2	6.061
UDP	123	806	3.041	4.594	4.303	2.225	656	185	52	15.985
UM	421	1.441	4.150	5.510	3.996	1.688	618	224	73	18.121
UFT	354	865	1.829	1.998	1.384	654	300	83	25	7.492
UAB	1.109	3.608	7.254	7.027	4.258	1.479	383	91	16	25.225
UAI	29	173	631	1.138	1.798	1.992	1.019	433	144	7.357
UANDES	11	59	412	1.176	1.900	1.799	968	501	241	7.067
UDD	60	607	2.404	3.553	3.097	1.649	596	259	92	12.317
UAH	59	424	1.611	2.060	1.078	245	43	14	5	5.539
Totales	5.448	23.030	61.477	77.167	65.863	38.377	16.490	7.356	3.431	298.639

Universidades adscritas al proceso de admisión

Nota: cada persona que postula a una universidad se cuenta 1 vez dentro del rango del puntaje de Matemática que pondero por carrera, si postula a varias universidades y varias carreras por universidad, se incluye 1 vez por cada universidad - carrera que postuló según su rango de puntaje Matemática El puntaje Matemática corresponde al puntaje del proceso con que postuló es decir, puntaje actual o puntaje anterior según carrera

2.8. Seleccionados según universidad e intervalo de puntaje Prueba Obligatoria de Matemática.

Universidad	Menos de 450	450 a 499	500 a 549	550 a 599	600 a 649	650 a 699	700 a 749	750 a 799	800 o más	Total
UCH	14	26	153	643	1.412	1.470	947	602	372	5.639
PUCCH	3	18	75	370	1.080	1.368	894	636	497	4.941
UDEC	45	303	1.005	1.493	1.579	937	360	147	66	5.935
PUCV	6	54	396	900	1.242	661	202	46	10	3.517
UTFSM	36	247	669	733	697	863	573	216	67	4.101
USACH	33	189	645	1.195	1.485	940	319	86	11	4.903
UACH	54	232	724	1.070	941	387	114	43	15	3.580
UCN	44	173	479	714	588	260	74	23	9	2.364
UV	72	270	786	1.188	921	307	70	31	15	3.660
UMCE	16	78	284	387	305	115	27	1	1	1.214
UTEM	60	277	516	870	516	133	9	0	0	2.577
UTA	113	378	578	483	194	43	6	1	0	1.796
UNAP	109	201	313	245	89	23	3	1	1	985
UANTOF	39	221	445	384	200	82	21	7	0	1.399
ULS	28	141	438	561	463	178	42	8	1	1.860
UPLA	63	258	556	560	183	35	4	2	0	1.661
UATA	27	173	369	368	155	47	10	2	0	1.151
UBB	52	269	741	762	518	190	29	6	2	2.569
UFRO	32	143	480	754	642	284	103	28	16	2.482
ULLAG	49	196	442	242	56	13	2	0	0	1.000
UMAG	27	104	192	150	72	34	19	2	2	602
UTAL	5	48	280	541	538	281	68	19	3	1.783
UCM	31	185	494	590	285	99	43	8	1	1.736
UCSC	64	327	680	680	401	116	40	12	0	2.373
UCT	153	508	853	586	212	31	5	2	0	2.350
UDP	20	77	292	838	1.336	711	128	39	10	3.451
UM	131	416	1.080	1.588	1.055	355	85	50	15	4.775
UFT	87	196	438	499	321	95	58	22	2	1.718
UAB	700	2.169	4.285	3.737	1.783	442	85	14	1	13.216
UAI	5	11	92	182	386	721	386	95	20	1.898
UANDES	1	9	31	155	432	457	257	95	37	1.474
UDD	7	63	422	985	1.063	434	100	47	16	3.137
UAH	17	131	552	693	311	59	7	3	0	1.773
Totales	2.143	8.091	20.034	25.146	21.461	12.171	5.090	2.294	1.190	97.620

Nota: cada persona que quedó seleccionado en la universidad se cuenta 1 vez dentro del rango del puntaje de Matemática. El puntaje Matemática corresponde al puntaje del proceso con que postuló es decir, puntaje actual o puntaje anterior según carrera

2.9. Matriculados según universidad e intervalo de puntaje Prueba Obligatoria de Matemática.

Universidad	Menos de 450	450 a 499	500 a 549	550 a 599	600 a 649	650 a 699	700 a 749	750 a 799	800 o más	Total
UCH	10	31	147	615	1.307	1.365	863	566	365	5.269
PUCCH	2	14	59	322	979	1.252	834	617	486	4.565
UDEC	35	225	755	1.215	1.323	832	304	135	61	4.885
PUCV	5	44	311	753	1.090	608	186	44	10	3.051
UTFSM	19	168	517	604	625	778	520	206	64	3.501
USACH	22	136	498	955	1.247	796	281	81	10	4.026
UACH	34	164	517	841	801	342	100	39	14	2.852
UCN	24	128	374	639	540	245	69	18	8	2.045
UV	49	185	603	971	767	259	56	29	15	2.934
UMCE	16	69	256	343	272	111	23	1	1	1.092
UTEM	38	189	534	710	440	120	7	0	0	2.038
UTA	73	291	481	443	181	38	5	1	0	1.513
UNAP	68	169	287	233	89	22	4	1	1	874
UANTOF	35	179	356	324	170	68	18	8	0	1.158
ULS	24	109	367	473	437	164	41	7	2	1.624
UPLA	67	275	560	519	170	29	4	1	0	1.625
UATA	23	140	284	320	142	43	8	2	0	962
UBB	43	220	629	688	506	174	24	2	1	2.287
UFRO	24	102	397	642	571	253	91	27	15	2.122
ULLAG	40	155	366	204	46	14	2	0	0	827
UMAG	24	88	175	138	72	30	15	3	1	546
UTAL	5	37	293	551	527	274	63	21	4	1.775
UCM	21	125	372	430	237	84	40	6	1	1.316
UCSC	39	232	544	519	327	98	33	9	0	1.801
UCT	94	364	668	506	195	28	5	2	0	1.862
UDP	16	54	211	665	1.091	607	108	36	9	2.797
UM	51	201	607	1.007	742	278	66	38	12	3.002
UFT	47	99	260	370	232	70	49	19	2	1.148
UAB	238	997	2.475	2.478	1.328	344	69	14	1	7.944
UAI	3	11	69	155	343	659	345	91	16	1.692
UANDES	0	5	36	181	462	430	243	92	35	1.484
UDD	6	46	334	842	902	350	88	42	15	2.625
UAH	14	99	424	567	245	47	6	3	0	1.405
Totales	1.209	5.351	14.766	20.223	18.406	10.812	4.570	2.161	1.149	78.647

Universidades adscritas al proceso de admisión

Nota: cada persona que se matriculó en la universidad se cuenta 1 vez dentro del rango del puntaje de Matemática. El puntaje Matemática corresponde al puntaje del proceso con que postuló es decir, puntaje actual o puntaje anterior según carrera

2.10. Postulantes según universidad e intervalo de puntaje Prueba Electiva de Historia, Geografía y Ciencias Sociales.

Universidad	No Rindió	Menos de 450	450 a 499	500 a 549	550 a 599	600 a 649	650 a 699	700 a 749	750 a 799	800 o más	Total
UCH	9.922	87	207	571	1.436	2.600	2.535	2.129	920	240	20.647
PUCCH	6.431	58	120	394	969	1.853	1.926	1.527	703	189	14.170
UDEC	9.026	574	1.125	1.887	2.313	2.163	1.215	605	182	53	19.143
PUCV	3.521	198	463	1.047	1.656	1.638	1.018	568	170	35	10.314
UTFSM	6.374	399	601	981	1.333	1.177	624	306	82	13	11.890
USACH	9.269	223	486	1.005	1.716	2.036	1.241	710	199	44	16.929
UACH	4.998	254	511	808	1.080	1.008	518	282	66	23	9.548
UCN	2.795	155	330	554	706	632	269	116	30	9	5.596
UV	5.701	398	818	1.586	2.101	1.859	958	452	118	21	14.012
UMCE	877	26	82	248	551	820	479	254	66	14	3.417
UTEM	2.572	246	454	751	914	613	253	66	13	2	5.884
UTA	1.169	173	331	410	363	215	89	31	8	3	2.792
UNAP	999	144	235	300	286	130	50	19	8	1	2.172
UANTOF	1.938	115	242	365	378	230	84	35	7	0	3.394
ULS	2.394	151	321	550	701	567	236	82	16	2	5.020
UPLA	2.169	320	652	1.151	1.325	920	348	131	19	6	7.041
UATA	911	113	163	234	226	134	55	15	5	1	1.857
UBB	3.228	479	793	1.158	1.061	685	273	97	13	3	7.790
UFRO	3.973	220	415	728	848	742	349	157	39	12	7.483
ULLAG	941	90	214	299	312	209	69	26	10	1	2.171
UMAG	657	50	111	128	176	128	54	21	11	2	1.338
UTAL	3.160	232	417	845	1.062	968	503	269	64	9	7.529
UCM	2.525	211	350	615	662	472	164	63	16	1	5.079
UCSC	3.904	448	706	1.055	1.030	699	302	127	32	7	8.310
UCT	2.418	271	565	844	900	662	269	102	26	12	6.069
UDP	7.020	242	545	1.201	1.925	2.263	1.547	906	283	62	15.994
UM	9.582	468	970	1.889	2.295	1.861	742	246	57	9	18.119
UFT	3.405	251	474	878	1.108	849	355	121	48	3	7.492
UAB	12.437	1.158	1.952	3.174	3.325	2.107	773	236	50	8	25.220
UAI	2.222	47	129	385	932	1.562	1.139	684	220	36	7.356
UANDES	3.354	54	113	281	667	1.013	844	533	171	37	7.067
UDD	5.585	291	570	1.190	1.747	1.653	849	343	76	13	12.317
UAH	624	79	188	524	1.080	1.437	957	503	123	20	5.535
Totales	136.101	8.225	15.653	28.036	37.184	35.905	21.087	11.762	3.851	891	298.695

Universidades adscritas al proceso de admisión

Nota: cada persona que postula a una universidad se cuenta 1 vez dentro del rango de puntaje de Historia que pondero por carrera, si postula a varias universidades y varias carreras por universidad, se incluye 1 vez por cada universidad - carrera que postuló según su rango de puntaje de Historia

El puntaje Historia corresponde al puntaje del proceso con que postuló es decir, puntaje actual o puntaje anterior según carrera no rindió: los que quedaron seleccionados cuyo puntaje Historia=0

2.11. Seleccionados según universidad e intervalo de puntaje Prueba Electiva de Historia, Geografía y Ciencias Sociales.

Universidad	No Rindió	Menos de 450	450 a 499	500 a 549	550 a 599	600 a 649	650 a 699	700 a 749	750 a 799	800 o más	Total
UCH	2.624	15	21	79	264	594	757	754	407	124	5.639
PUCCH	2.080	11	25	89	257	612	764	656	346	101	4.941
UDEC	2.769	150	308	552	694	726	425	238	65	8	5.935
PUCV	1.231	66	105	291	543	601	394	206	68	12	3.517
UTFSM	2.100	181	273	405	490	378	168	78	24	4	4.101
USACH	2.686	70	159	321	537	616	298	179	32	5	4.903
UACH	1.930	79	172	287	407	384	199	92	26	4	3.580
UCN	1.248	69	140	219	299	225	105	45	12	2	2.364
UV	1.239	106	226	447	637	557	281	136	28	3	3.660
UMCE	357	10	27	83	185	246	167	77	23	4	1.214
UTEM	1.129	91	204	343	404	281	102	20	3	0	2.577
UTA	780	126	243	265	216	110	41	10	3	2	1.796
UNAP	435	72	129	158	123	49	13	6	0	0	985
UANTOF	803	52	115	166	144	86	28	5	0	0	1.399
ULS	915	52	92	183	260	223	93	35	6	1	1.860
UPLA	445	51	123	277	376	246	101	37	3	2	1.661
UATA	534	79	116	166	138	84	26	7	1	0	1.151
UBB	943	150	298	398	387	255	103	31	3	1	2.569
UFRO	1.363	64	117	208	274	270	112	50	15	9	2.482
ULLAG	405	51	113	148	154	95	26	6	2	0	1.000
UMAG	277	29	70	72	80	54	13	5	2	0	602
UTAL	665	47	95	191	303	263	134	70	14	1	1.783
UCM	734	80	145	249	264	180	57	23	4	0	1.736
UCSC	941	163	233	359	363	211	67	29	6	1	2.373
UCT	879	125	238	369	349	244	105	32	6	3	2.350
UDP	1.226	32	75	194	400	634	524	286	71	9	3.451
UM	2.409	143	265	539	672	521	176	40	9	1	4.775
UFT	697	52	108	219	299	227	83	25	7	1	1.718
UAB	6.511	714	1.091	1.835	1.746	962	278	65	13	1	13.216
UAI	623	12	21	74	213	393	324	185	48	5	1.898
UANDES	671	10	20	54	138	238	187	127	25	4	1.474
UDD	1.358	66	142	298	484	483	234	61	9	2	3.137
UAH	163	22	46	134	327	522	344	169	35	11	1.773
Totales	43.170	3.040	5.555	9.672	12.427	11.605	6.729	3.785	1.316	321	97.620

Universidades adscritas al proceso de admisión

Nota: cada persona que quedo seleccionado en la universidad se cuenta 1 vez dentro del rango del puntaje de Historia El puntaje Historia corresponde al puntaje del proceso con que postuló es decir, puntaje actual o puntaje anterior no rindió: los que quedaron seleccionados cuyo puntaje Historia=0

2.12. Matriculados según universidad e intervalo de puntaje Prueba Electiva de Historia, Geografía y Ciencias Sociales.

Universidad	No Rindió	Menos de 450	450 a 499	500 a 549	550 a 599	600 a 649	650 a 699	700 a 749	750 a 799	800 o más	Total
UCH	2.440	17	20	76	236	545	709	721	387	118	5.269
PUCCH	1.923	10	23	80	224	549	701	629	331	95	4.565
UDEC	2.260	111	246	464	555	601	374	210	56	8	4.885
PUCV	1.043	54	95	242	473	535	340	191	66	12	3.051
UTFSM	1.807	126	224	342	405	342	152	76	23	4	3.501
USACH	2.235	53	120	259	429	497	247	156	25	5	4.026
UACH	1.552	52	122	222	327	302	163	81	26	5	2.852
UCN	1.086	53	112	178	256	206	100	41	11	2	2.045
UV	1.019	85	171	342	504	445	221	121	23	3	2.934
UMCE	327	8	23	73	169	253	149	65	22	3	1.092
UTEM	936	75	149	242	319	218	80	17	2	0	2.038
UTA	659	101	196	218	188	101	35	10	3	2	1.513
UNAP	399	58	102	142	112	42	14	4	1	0	874
UANTOF	671	46	87	147	120	66	17	4	0	0	1.158
ULS	808	46	73	155	224	196	85	31	5	1	1.624
UPLA	410	56	126	290	366	244	94	33	4	2	1.625
UATA	449	65	91	134	127	69	21	5	1	0	962
UBB	837	132	263	347	356	226	95	27	3	1	2.287
UFRO	1.181	57	99	175	227	221	95	45	14	8	2.122
ULLAG	328	44	98	117	135	77	20	7	1	0	827
UMAG	254	26	65	63	76	46	13	2	1	0	546
UTAL	678	45	92	188	284	266	135	73	13	1	1.775
UCM	579	54	101	184	200	132	47	16	3	0	1.316
UCSC	720	114	179	275	275	157	50	25	5	1	1.801
UCT	705	91	170	279	293	198	88	30	6	2	1.862
UDP	1.005	25	59	150	323	503	422	242	60	8	2.797
UM	1.610	73	152	322	392	304	115	26	7	1	3.002
UFT	435	31	60	146	196	180	69	26	5	0	1.148
UAB	4.186	370	569	984	1.010	598	181	37	9	0	7.944
UAI	568	10	22	64	183	344	288	167	41	5	1.692
UANDES	670	11	21	56	149	238	188	121	26	4	1.484
UDD	1.113	60	118	252	405	416	203	46	10	2	2.625
UAH	115	14	32	106	254	417	284	145	28	10	1.405
Totales	35.008	2.173	4.080	7.314	9.792	9.534	5.795	3.430	1.218	303	78.647

Universidades adscritas al proceso de admisión

Nota: cada persona que se matriculó en la universidad se cuenta 1 vez dentro del rango del puntaje de Historia. El puntaje Historia corresponde al puntaje del proceso con que postuló es decir, puntaje actual o puntaje anterior no rindió: los que quedaron seleccionados cuyo puntaje Historia=0

2.13. Postulaciones según universidad e intervalo de puntaje Prueba Electiva de Ciencias.

Universidad	No Rindió	Menos de 450	450 a 499	500 a 549	550 a 599	600 a 649	650 a 699	700 a 749	750 a 799	800 o más	Total
UCH	5.930	67	243	1.036	2.361	3.910	3.762	2.025	919	395	20.648
PUCCH	4.336	42	137	555	1.336	2.465	2.659	1.561	729	347	14.167
UDEC	4.043	882	1.577	3.252	3.606	3.072	1.634	647	320	112	19.145
PUCV	3.525	233	526	1.514	1.982	1.690	653	163	22	8	10.316
UTFSM	1.551	484	741	1.580	1.992	2.493	1.946	786	243	73	11.889
USACH	3.394	318	680	1.956	3.146	3.593	2.292	995	409	149	16.932
UACH	1.999	550	757	1.687	1.848	1.432	732	337	166	45	9.553
UCN	1.247	304	506	1.018	1.027	784	411	200	78	22	5.597
UV	4.096	559	1.051	2.467	2.567	1.823	825	383	166	79	14.016
UMCE	1.917	58	116	298	459	375	153	33	9	0	3.418
UTEM	1.818	372	621	1.238	1.069	576	161	22	4	1	5.882
UTA	815	323	418	604	385	191	40	9	7	1	2.793
UNAP	551	273	358	504	311	136	31	9	1	1	2.175
UANTOF	691	283	440	692	585	376	187	102	28	8	3.392
ULS	1.318	255	474	956	1.028	666	243	64	13	1	5.018
UPLA	2.817	528	873	1.367	969	395	75	9	7	0	7.040
UATA	373	174	259	433	369	184	53	8	1	3	1.857
UBB	1.537	664	1.047	1.825	1.503	907	246	52	10	0	7.791
UFRO	1.265	368	643	1.454	1.557	1.104	576	315	162	39	7.483
ULLAG	694	258	307	480	294	115	22	1	0	0	2.171
UMAG	286	112	154	246	160	153	126	73	23	5	1.338
UTAL	1.826	340	598	1.319	1.384	1.088	571	256	109	34	7.525
UCM	703	357	591	1.099	1.020	680	354	194	72	15	5.085
UCSC	1.713	742	1.071	1.769	1.410	869	442	194	87	17	8.314
UCT	1.671	536	791	1.404	1.051	476	103	22	7	1	6.062
UDP	5.953	335	786	2.162	2.816	2.334	1.014	404	137	45	15.986
UM	4.446	736	1.359	2.987	3.510	2.748	1.382	621	261	83	18.133
UFT	2.561	354	565	1.195	1.127	810	428	304	118	31	7.493
UAB	6.924	1.911	2.799	4.955	4.321	2.698	1.044	420	130	40	25.242
UAI	3.440	45	107	392	841	1.234	886	318	72	21	7.356
UANDES	2.281	33	105	391	856	1.308	1.069	607	283	136	7.069
UDD	4.061	332	715	1.814	2.206	1.757	853	333	185	61	12.317
UAH	3.967	106	234	512	438	215	50	8	1	0	5.531
Totales	83.749	12.934	21.649	45.161	49.534	42.657	25.023	11.475	4.779	1.773	298.734

Universidades adscritas al proceso de admisión

Nota: cada persona que postula a una universidad se cuenta 1 vez dentro del rango del puntaje de Ciencia que pondero por carrera, si postula a varias universidades y varias carreras por universidad, se incluye 1 vez por cada universidad - carrera que postuló según su rango de puntaje de Ciencia
El puntaje Ciencia corresponde al puntaje del proceso con que postuló es decir, puntaje actual o puntaje anterior según carrera
no rindió: los que quedaron seleccionados cuyo puntaje Ciencia=0

2.14. Seleccionados según universidad e intervalo de puntaje Prueba Electiva de Ciencias.

Universidad	No Rindió	Menos de 450	450 a 499	500 a 549	550 a 599	600 a 649	650 a 699	700 a 749	750 a 799	800 o más	Total
UCH	1.740	10	20	107	378	878	1.194	813	327	172	5.639
PUCCH	1.627	7	15	119	300	673	993	697	337	173	4.941
UDEC	1.194	230	356	829	1.097	1.186	681	234	105	23	5.935
PUCV	1.076	39	123	480	732	726	268	67	6	0	3.517
UTFSM	552	234	375	605	595	801	680	199	51	9	4.101
USACH	956	104	226	678	1.000	1.141	588	151	46	13	4.903
UACH	735	167	258	612	765	612	272	109	33	8	3.580
UCN	484	149	259	506	472	305	132	39	15	3	2.364
UV	1.296	135	236	590	629	447	186	77	45	19	3.660
UMCE	637	20	39	102	177	168	58	12	1	0	1.214
UTEM	797	139	251	580	531	229	47	3	0	0	2.577
UTA	487	236	300	421	228	103	20	0	1	0	1.796
UNAP	278	128	171	229	124	48	7	0	0	0	985
UANTOF	122	122	196	284	243	139	59	30	6	2	1.399
ULS	506	77	128	325	408	290	99	20	7	0	1.860
UPLA	739	87	173	304	238	103	16	1	0	0	1.661
UATA	255	127	180	274	214	86	13	2	0	0	1.151
UBB	540	227	323	610	508	294	57	8	2	0	2.569
UFRO	418	92	172	437	559	432	216	96	46	14	2.482
ULLAG	361	128	155	206	101	43	6	0	0	0	1.000
UMAG	142	60	93	147	83	40	20	15	2	0	602
UTAL	431	56	106	297	359	319	137	52	23	3	1.783
UCM	335	126	211	399	349	193	72	32	14	5	1.736
UCSC	625	222	307	519	395	193	66	36	9	1	2.373
UCT	719	258	333	556	342	117	21	3	1	0	2.350
UDP	1.621	22	55	226	523	637	269	71	18	9	3.451
UM	1.280	212	387	772	939	714	308	108	42	13	4.775
UFT	710	59	121	239	240	185	79	25	25	3	1.718
UAB	3.712	1.144	1.642	2.784	2.321	1.126	332	109	35	11	13.216
UAI	841	4	19	69	201	411	286	58	8	1	1.898
UANDES	519	8	9	60	129	266	267	146	57	13	1.474
UDD	1.151	45	160	407	576	506	182	69	36	5	3.137
UAH	1.347	34	64	160	111	50	5	2	0	0	1.773
Totales	28.429	4.708	7.463	14.942	15.867	13.461	7.636	3.316	1.298	500	97.620

Universidades adscritas al proceso de admisión

Nota: cada persona que quedo seleccionado en la universidad se cuenta 1 vez dentro del rango del puntaje de Ciencia El puntaje Ciencia corresponde al puntaje del proceso con que postuló es decir, puntaje actual o puntaje anterior no rindió: los que quedaron seleccionados cuyo puntaje Ciencia=0

2.15. Matriculados según universidad e intervalo de puntaje Prueba Electiva de Ciencias.

Universidad	No Rindió	Menos de 450	450 a 499	500 a 549	550 a 599	600 a 649	650 a 699	700 a 749	750 a 799	800 o más	Total
UCH	1.681	11	18	103	347	799	1.084	749	308	169	5.269
PUCCH	1.527	7	11	100	263	603	926	648	314	166	4.565
UDEC	1.001	160	275	650	899	959	595	197	87	22	4.885
PUCV	942	30	102	395	638	631	246	63	4	0	3.051
UTFSM	432	183	294	489	531	737	594	187	46	8	3.501
USACH	781	80	166	532	822	962	494	136	43	10	4.026
UACH	590	125	177	483	617	503	232	89	28	8	2.852
UCN	428	114	202	435	409	281	126	35	12	3	2.045
UV	1.006	94	190	465	525	381	149	66	41	17	2.934
UMCE	583	20	35	95	149	145	53	11	1	0	1.092
UTEM	607	110	195	450	430	199	45	2	0	0	2.038
UTA	406	185	261	351	199	93	17	0	1	0	1.513
UNAP	231	115	144	211	114	50	8	1	0	0	874
UANTOF	270	95	158	236	202	119	51	23	4	0	1.158
ULS	431	65	118	285	349	258	93	17	8	0	1.624
UPLA	762	83	161	297	208	77	16	1	0	0	1.625
UATA	209	95	146	232	192	95	12	1	0	0	962
UBB	468	180	292	567	454	265	53	7	1	0	2.287
UFRO	340	72	146	375	484	377	193	83	39	13	2.122
ULLAG	309	100	126	170	85	32	5	0	0	0	827
UMAG	128	56	93	122	73	40	20	11	3	0	546
UTAL	434	55	108	298	361	314	126	56	20	3	1.775
UCM	257	73	151	303	271	156	60	26	14	5	1.316
UCSC	480	148	237	376	314	150	60	29	6	1	1.801
UCT	554	196	246	457	283	102	20	3	1	0	1.862
UDP	1.330	16	44	167	405	515	234	63	17	6	2.797
UM	747	95	204	437	646	509	237	84	31	12	3.002
UFT	506	33	61	146	151	122	61	44	21	3	1.148
UAB	1.995	529	914	1.686	1.579	844	268	87	32	10	7.944
UAI	745	4	17	69	192	364	251	52	7	1	1.692
UANDES	538	7	7	55	148	261	256	137	52	13	1.484
UDD	1.008	34	133	325	468	415	146	60	31	5	2.625
UAH	1.093	21	41	117	89	39	3	2	0	0	1.405
Totales	22.819	3.191	5.473	11.479	12.897	11.437	6.734	2.970	1.172	475	78.647

Nota: cada persona que se matriculó en la universidad se cuenta 1 vez dentro del rango del puntaje de Ciencia El puntaje Ciencia corresponde al puntaje del proceso con que postuló es decir, puntaje actual o puntaje anterior no rindió: los que quedaron seleccionados cuyo puntaje Ciencia=0

ANEXO III

TABLAS DE CONVERSIÓN DE PUNTAJE CORREGIDO A PUNTAJE ESTÁNDAR

Las siguientes son las Tablas de Conversión de puntaje corregido a puntaje estándar, así como su equivalencia en percentil, para cada una de las Pruebas de Selección Universitaria, del proceso de admisión 2015.

3.1. Prueba Obligatoria de Lenguaje y Comunicación.

Ptje. Corr.	Ptje. Est.	Percentil
0	150	1
1	155	1
2	160	1
3	165	1
4	170	1
5	175	1
6	180	1
7	186	1
8	191	1
9	196	1
10	201	1
11	206	1
12	211	1
13	227	1
14	242	1
15	257	2
16	273	3
17	286	3
18	299	4
19	312	6
20	325	7
21	336	8
22	347	10
23	358	11
24	367	13
25	377	15
26	386	17
27	395	19
28	404	21
29	411	23
30	420	26
31	428	28
32	436	30
33	442	32
34	450	35
35	457	37
36	464	40

Ptje. Corr.	Ptje. Est.	Percentil
37	471	42
38	477	44
39	485	47
40	492	49
41	498	52
42	505	54
43	512	57
44	518	59
45	525	61
46	531	64
47	539	66
48	546	68
49	552	71
50	560	73
51	568	75
52	574	77
53	582	79
54	591	81
55	598	83
56	607	85
57	616	87
58	626	89
59	636	91
60	646	92
61	657	94
62	669	95
63	681	96
64	694	97
65	710	98
66	729	99
67	755	99
68	770	99
69	786	99
70	802	99
71	818	99
72	834	99
73	850	99

3.2. Prueba Obligatoria de Matemática.

Ptje. Corr.	Ptje. Est.	Percentil
0	150	1
1	160	1
2	170	1
3	180	1
4	190	1
5	200	1
6	210	1
7	232	1
8	255	2
9	279	3
10	304	5
11	326	7
12	349	10
13	370	14
14	389	18
15	407	22
16	425	27
17	439	31
18	453	36
19	465	40
20	476	43
21	486	47
22	494	49
23	502	52
24	509	55
25	516	57
26	521	59
27	527	61
28	532	63
29	538	64
30	542	66
31	548	67
32	552	69
33	557	70
34	561	72
35	565	73
36	570	74
37	573	75

Ptje. Corr.	Ptje. Est.	Percentil
38	578	77
39	582	78
40	585	79
41	590	80
42	594	81
43	597	82
44	602	83
45	605	84
46	609	84
47	614	85
48	617	86
49	622	87
50	626	88
51	630	89
52	635	89
53	639	90
54	644	91
55	648	91
56	653	92
57	658	93
58	663	93
59	668	94
60	673	95
61	679	95
62	685	96
63	691	96
64	697	97
65	704	97
66	712	97
67	719	98
68	728	98
69	737	99
70	756	99
71	775	99
72	794	99
73	812	99
74	831	99
75	850	99

3.3. Prueba Electiva de Historia, Geografía y Ciencias Sociales.

Ptje. Corr.	Ptje. Est.	Percentil
0	150	1
1	157	1
2	163	1
3	170	1
4	177	1
5	184	1
6	190	1
7	197	1
8	204	1
9	210	1
10	217	1
11	240	1
12	262	2
13	282	3
14	300	4
15	319	6
16	336	8
17	352	10
18	366	12
19	381	15
20	394	18
21	406	21
22	417	24
23	427	27
24	437	30
25	446	33
26	454	36
27	463	38
28	471	41
29	479	44
30	485	46
31	492	48
32	499	51
33	505	53
34	512	55
35	518	58
36	524	60
37	529	62

Ptje. Corr.	Ptje. Est.	Percentil
38	536	63
39	541	65
40	547	67
41	552	69
42	558	71
43	563	72
44	568	74
45	573	76
46	579	77
47	584	79
48	590	80
49	595	81
50	601	83
51	606	84
52	611	85
53	617	86
54	623	87
55	628	88
56	635	89
57	640	90
58	647	91
59	653	92
60	660	93
61	668	94
62	675	95
63	683	96
64	692	96
65	701	97
66	711	98
67	721	98
68	733	99
69	746	99
70	763	99
71	781	99
72	798	99
73	815	99
74	833	99
75	850	99

3.4. Prueba Electiva de Ciencias.

Ptje. Corr.	Ptje. Est.	Percentil
0	150	1
1	158	1
2	165	1
3	173	1
4	181	1
5	188	1
6	196	1
7	204	1
8	211	1
9	219	1
10	233	1
11	253	2
12	272	2
13	293	4
14	312	5
15	332	7
16	351	10
17	370	13
18	387	17
19	403	21
20	417	25
21	431	29
22	444	33
23	457	37
24	468	40
25	477	44
26	486	47
27	494	49
28	502	52
29	509	55
30	517	57
31	524	60
32	530	62
33	536	64
34	541	66
35	547	68
36	552	69
37	558	71
38	564	73
39	569	74

Ptje. Corr.	Ptje. Est.	Percentil
40	573	75
41	578	77
42	583	78
43	587	79
44	591	80
45	595	81
46	601	83
47	605	83
48	609	84
49	614	85
50	618	86
51	622	87
52	626	88
53	630	89
54	635	89
55	639	90
56	644	91
57	647	91
58	651	92
59	656	92
60	660	93
61	664	94
62	670	94
63	675	95
64	681	95
65	685	96
66	692	96
67	697	97
68	704	97
69	711	97
70	718	98
71	726	98
72	735	99
73	745	99
74	760	99
75	778	99
76	796	99
77	814	99
78	832	99
79	850	99

ANEXO IV

ESCALA DE TRANSFORMACIÓN DE NOTAS DE ENSEÑANZA MEDIA

A continuación se presenta la Tabla de Transformación de los promedios de las calificaciones de enseñanza media a escala de puntaje estándar para los siguientes grupos:

- Grupo A: Enseñanza Media Humanístico-Científica, Diurna, incluye a los egresados de establecimientos diurnos de promoción anual y por ciclos y a los egresados de la Escuela Naval.

- Grupo B: Enseñanza Media Humanístico-Científica de Adultos, incluye a los egresados de establecimientos vespertinos y nocturnos, a los estudiantes libres con exámenes de validación y a los estudiantes con estudios parciales en el extranjero.

- Grupo C: Enseñanza Media Técnico-Profesional, incluye a los egresados de Enseñanza Comercial, Industrial, Técnica, Agrícola y Marítima.

NOTA	GRUPO A	GRUPO B	GRUPO C
4,00	208	218	213
4,01	210	220	215
4,02	212	222	217
4,03	214	224	219
4,04	217	226	221
4,05	219	228	223
4,06	221	230	225
4,07	223	232	227
4,08	225	234	229
4,09	227	236	231
4,10	229	238	233
4,11	231	240	235
4,12	233	242	237
4,13	235	244	239
4,14	237	246	242
4,15	239	248	244
4,16	241	250	246
4,17	243	252	248
4,18	245	254	250
4,19	247	256	252
4,20	249	258	254
4,21	251	260	256
4,22	253	262	258
4,23	255	264	260
4,24	258	267	262
4,25	260	269	264
4,26	262	271	266
4,27	264	273	268
4,28	266	275	270
4,29	268	277	272
4,30	270	279	274
4,31	272	281	276
4,32	274	283	278
4,33	276	285	280
4,34	278	287	283
4,35	280	289	285
4,36	282	291	287
4,37	284	293	289
4,38	286	295	291
4,39	288	297	293
4,40	290	299	295
4,41	292	301	297
4,42	294	303	299
4,43	296	305	301
4,44	299	307	303

NOTA	GRUPO A	GRUPO B	GRUPO C
4,45	301	309	305
4,46	303	311	307
4,47	305	313	309
4,48	307	315	311
4,49	309	317	313
4,50	311	319	315
4,51	313	321	317
4,52	315	323	319
4,53	317	325	321
4,54	320	327	323
4,55	322	329	325
4,56	324	331	327
4,57	326	333	329
4,58	328	335	331
4,59	330	337	333
4,60	332	339	335
4,61	334	341	337
4,62	336	343	339
4,63	338	345	341
4,64	340	347	344
4,65	342	349	346
4,66	344	351	348
4,67	346	353	350
4,68	348	355	352
4,69	350	357	354
4,70	352	359	356
4,71	354	361	358
4,72	356	363	360
4,73	358	365	362
4,74	361	368	364
4,75	363	370	366
4,76	365	372	368
4,77	367	374	370
4,78	369	376	372
4,79	371	378	374
4,80	373	380	376
4,81	375	382	378
4,82	377	384	380
4,83	379	386	382
4,84	381	388	385
4,85	383	390	387
4,86	385	392	389
4,87	387	394	391
4,88	389	396	393

NOTA	GRUPO A	GRUPO B	GRUPO C
4,89	391	398	395
4,90	393	400	397
4,91	395	402	399
4,92	397	404	401
4,93	399	406	403
4,94	402	408	405
4,95	404	410	407
4,96	406	412	409
4,97	408	414	411
4,98	410	416	413
4,99	412	418	415
5,00	414	420	417
5,01	416	422	419
5,02	418	424	421
5,03	420	426	423
5,04	423	428	425
5,05	425	430	427
5,06	427	432	429
5,07	429	434	431
5,08	431	436	433
5,09	433	438	435
5,10	435	440	437
5,11	437	442	439
5,12	439	444	441
5,13	441	446	443
5,14	443	448	446
5,15	445	450	448
5,16	447	452	450
5,17	449	454	452
5,18	451	456	454
5,19	453	458	456
5,20	455	460	458
5,21	457	462	460
5,22	459	464	462
5,23	461	466	464
5,24	464	469	466
5,25	466	471	468
5,26	468	473	470
5,27	470	475	472
5,28	472	477	474
5,29	474	479	476
5,30	476	481	478
5,31	478	483	480
5,32	480	485	482
5,33	482	487	484

NOTA	GRUPO A	GRUPO B	GRUPO C
5,34	484	489	487
5,35	486	491	489
5,36	488	493	491
5,37	490	495	493
5,38	492	497	495
5,39	494	499	497
5,40	496	501	499
5,41	498	503	501
5,42	500	505	503
5,43	502	507	505
5,44	505	509	507
5,45	507	511	509
5,46	509	513	511
5,47	511	515	513
5,48	513	517	515
5,49	515	519	517
5,50	517	521	519
5,51	519	523	521
5,52	521	525	523
5,53	523	527	525
5,54	526	529	527
5,55	528	531	529
5,56	530	533	531
5,57	532	535	533
5,58	534	537	535
5,59	536	539	537
5,60	538	541	539
5,61	540	543	541
5,62	542	545	543
5,63	544	547	545
5,64	546	549	548
5,65	548	551	550
5,66	550	553	552
5,67	552	555	554
5,68	554	557	556
5,69	556	559	558
5,70	558	561	560
5,71	560	563	562
5,72	562	565	564
5,73	564	567	566
5,74	567	570	568
5,75	569	572	570
5,76	571	574	572
5,77	573	576	574
5,78	575	578	576

NOTA	GRUPO A	GRUPO B	GRUPO C
5,79	577	580	578
5,80	579	582	580
5,81	581	584	582
5,82	583	586	584
5,83	585	588	586
5,84	587	590	589
5,85	589	592	591
5,86	591	594	593
5,87	593	596	595
5,88	595	598	597
5,89	597	600	599
5,90	599	602	601
5,91	601	604	603
5,92	603	606	605
5,93	605	608	607
5,94	608	610	609
5,95	610	612	611
5,96	612	614	613
5,97	614	616	615
5,98	616	618	617
5,99	618	620	619
6,00	620	622	621
6,01	622	624	623
6,02	624	626	625
6,03	626	628	627
6,04	629	630	629
6,05	631	632	631
6,06	633	634	633
6,07	635	636	635
6,08	637	638	637
6,09	639	640	639
6,10	641	642	641
6,11	643	644	643
6,12	645	646	645
6,13	647	648	647
6,14	649	650	650
6,15	651	652	652
6,16	653	654	654
6,17	655	656	656
6,18	657	658	658
6,19	659	660	660
6,20	661	662	662
6,21	663	664	664
6,22	665	666	666
6,23	667	668	668

NOTA	GRUPO A	GRUPO B	GRUPO C
6,24	670	671	670
6,25	672	673	672
6,26	674	675	674
6,27	676	677	676
6,28	678	679	678
6,29	680	681	680
6,30	682	683	682
6,31	684	685	684
6,32	686	687	686
6,33	688	689	688
6,34	690	691	691
6,35	692	693	693
6,36	694	695	695
6,37	696	697	697
6,38	698	699	699
6,39	700	701	701
6,40	702	703	703
6,41	704	705	705
6,42	706	707	707
6,43	708	709	709
6,44	711	711	711
6,45	713	713	713
6,46	715	715	715
6,47	717	717	717
6,48	719	719	719
6,49	721	721	721
6,50	723	723	723
6,51	725	725	725
6,52	727	727	727
6,53	729	729	729
6,54	732	731	731
6,55	734	733	733
6,56	736	735	735
6,57	738	737	737
6,58	740	739	739
6,59	742	741	741
6,60	744	743	743
6,61	746	745	745
6,62	748	747	747
6,63	750	749	749
6,64	752	751	752
6,65	754	753	754
6,66	756	755	756
6,67	758	757	758
6,68	760	759	760

NOTA	GRUPO A	GRUPO B	GRUPO C
6,69	762	761	762
6,70	764	763	764
6,71	766	765	766
6,72	768	767	768
6,73	770	769	770
6,74	773	772	772
6,75	775	774	774
6,76	777	776	776
6,77	779	778	778
6,78	781	780	780
6,79	783	782	782
6,80	785	784	784
6,81	787	786	786
6,82	789	788	788
6,83	791	790	790
6,84	793	792	793
6,85	795	794	795
6,86	797	796	797
6,87	799	798	799
6,88	801	800	801
6,89	803	802	803
6,90	805	804	805
6,91	807	806	807
6,92	809	808	809
6,93	811	810	811
6,94	814	812	813
6,95	816	814	815
6,96	818	816	817
6,97	820	818	819
6,98	822	820	821
6,99	824	822	823
7,00	826	824	825

ANEXO V

5.1. PUNTAJES MÁXIMOS

PROCESO	PRUEBA	PUNTAJES MÁXIMOS	TOTAL
PROCESO DE ADMISIÓN 2015	LENGUAJE Y COMUNICACIÓN	850	12
	MATEMÁTICA	850	200
	HISTORIA Y CS. SOCIALES	850	21
	CIENCIAS	850	64
	PROMEDIO PSU	842	2

5.2. PUNTAJES NACIONALES

PROCESO	PRUEBA	PUNTAJES NACIONALES	TOTAL
PROCESO DE ADMISIÓN 2015	LENGUAJE Y COMUNICACIÓN	850	6
	MATEMÁTICA	850	180
	HISTORIA Y CS. SOCIALES	850	15
	CIENCIAS	850	51
	PROMEDIO PSU	842	1

GLOSARIO Y ABREVIACIONES

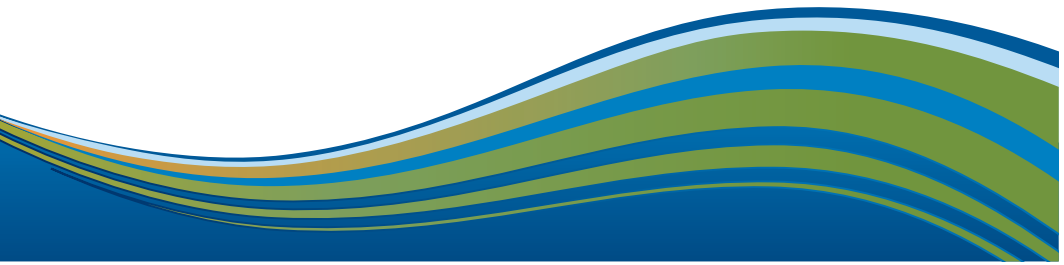

GLOSARIO

Para lograr una mejor comprensión de los datos estadísticos que se entregan en este compendio, se precisa el significado de algunos conceptos utilizados:

Beca JUNAEB – PSU:

Es un beneficio que otorga la Junta Nacional de Auxilio Escolar y Becas, el cual consiste en la cancelación del 100% del valor de la inscripción para rendir la PSU, a los estudiantes que cursan 4° medio en Establecimientos Municipales y Particulares Subvencionados.

Los estudiantes de establecimientos Particulares Pagados, que se encuentren en condición socioeconómica vulnerable que amerite la recepción del beneficio, pueden postular como caso especial al beneficio.

Desviación Estándar:

Es una medida estadística para ver la dispersión de la distribución, expresada en las mismas unidades que la variable.

Inscritos:

Personas que, aceptando las normas generales del proceso de admisión, entregan sus datos personales y educacionales, señalan las pruebas que rendirán según sus intereses, y cancelan un arancel de inscripción, o bien se hacen beneficiarios de la Beca JUNAEB para la PSU, antecedentes con los cuales quedan registrados en los archivos del Proceso y en condiciones de rendir las pruebas.

Matriculados:

Personas que, en razón de sus puntajes, quedan seleccionados en alguna carrera de una universidad miembro del Consejo de Rectores o Adscrita al Proceso de Admisión y hacen efectiva su matrícula.

Máximo de Postulaciones:

Las Universidades han determinado un total de diez postulaciones como máximo, sin embargo cada institución determina la cantidad de carreras que el postulante puede optar y en qué preferencias.

Población:

Es el número total de sujetos en una determinada variable.

Postulantes Totales:

Personas que están inscritas y realizan su postulación, independiente si cumplen con los requisitos exigidos por las universidades del Consejo de Rectores y las adscritas del sistema de admisión.

Postulación:

Acto voluntario por medio del cual el postulante inscrito indica la(s) preferencia(s) que tiene por determinada(s) carrera(s) de las distintas universidades del Consejo de Rectores y Adscritas. Teóricamente, un postulante puede generar en el sistema hasta diez postulaciones válidas.

Postulaciones Válidas:

Son aquellas que cumplen con todos los requisitos exigidos como, Puntaje Ponderado Mínimo, Promedio PSU Mínimo, Máximo de postulaciones, según institución. Teóricamente, un postulante puede generar en el sistema hasta diez postulaciones válidas.

Postulan:

Personas que están inscritas y realizan su postulación, independiente si cumplen o no con los requisitos exigidos por las universidades del Consejo de Rectores y las adscritas del sistema de admisión.

Postulantes:

Son aquellas personas que están inscritas en el Proceso de Admisión, cumplen con los requisitos exigidos para postular a las carreras ofrecidas por las universidades del Consejo de Rectores y las adscritas al sistema y hacen efectiva su postulación.

Promedio:

También denominado Media Aritmética, se define como un valor central que se obtiene de la suma de los valores de todas las observaciones dividida por el número total de datos.

Promoción Año:

Grupo de estudiantes, quienes cursaron el último año de Enseñanza Media coincidentemente con el Proceso de Admisión en análisis. Se trata de un grupo heterogéneo que enfrenta los exámenes de selección con diferentes motivaciones.

Promociones Anteriores:

Grupo de estudiantes egresados de la educación media a lo menos un año antes del presente Proceso de Admisión.

Pruebas Obligatorias:

Todos los postulantes que quieran ingresar a una carrera de las universidades del Consejo de Rectores o Adscritas al Proceso de Admisión, deben rendir necesariamente la Prueba de Lenguaje y Comunicación y la Prueba de Matemática.

Pruebas Electivas:

Todos los postulantes que quieran ingresar a una carrera de las universidades del Consejo de Rectores o Adscritas al Proceso de Admisión, deben rendir, a lo menos, una de ellas, pudiendo elegir la PSU electiva de: Historia y Ciencias Sociales, Ciencias, o ambas. Además, al momento de inscribirse, los postulantes deben considerar los requisitos exigidos por las distintas universidades para el ingreso a las carreras de su preferencia.

PSU:

Sigla de Prueba de Selección Universitaria. Marca Registrada por el Consejo de Rectores.

Puntaje NEM:

Puntaje estándar asignado al postulante según el promedio de sus notas de Enseñanza Media.

Puntaje Máximo:

Es el mayor puntaje que alcanza un estudiante en una determinada prueba.

Puntaje Nacional:

Corresponde a aquel postulante de la promoción del año, que obtiene el puntaje máximo en una de las pruebas de selección universitaria.

Puntaje Promedio PSU:

Es el promedio calculado a partir del puntaje obtenido en las Pruebas de Lenguaje y Comunicación, y de Matemática.

Puntaje Ponderado Mínimo:

Corresponde al puntaje ponderado que exigen algunas Universidades para postular a sus carreras. Este puntaje ponderado se calcula con los factores de selección exigidos por la carrera y la ponderación que cada universidad le da a cada uno de ellos.

Puntaje Ranking:

Es un factor de selección que se exige para ingresar a una carrera de las Universidades del Consejo de Rectores o Adscritas al Proceso de Admisión. Este factor se calcula considerando el promedio de notas del colegio y el promedio máximo de las notas del colegio con una ponderación que varía entre 10% y 40% para todas las carreras del sistema universitario adscrito al CRUCH.

Reconocimiento de Estudio:

Son postulantes que cursaron en forma íntegra sus estudios de enseñanza media en el extranjero.

Recuperación de puntaje o uso de puntaje PSU en dos procesos de admisión consecutivos:

El consejo de rectores resolvió (acuerdo 79/2010) en sesión plenaria 519, del 28 de octubre de 2010, realizada en la Pontificia Universidad Católica de Chile, que el puntaje de las pruebas PSU sería válido para postular por dos años consecutivos.

Repostulaciones:

Es una convocatoria extraordinaria a personas que no postularon a una carrera determinada en los plazos y procedimientos regulares y tiene como propósito exclusivo tratar de completar los cupos, cuando no hay postulantes en la lista de convocados o de espera.

Rinden:

Son aquellos inscritos que rindieron cada una de las pruebas que conforman la PSU.

Seleccionados:

Es el acto por medio del cual los postulantes quedan, en razón de sus puntajes, en condiciones de matricularse en una carrera de una universidad del Consejo de Rectores o Adscrita al Proceso de Admisión.

Sobrecupos:

Postulantes que aparecen seleccionados por sobre el número oficial de vacantes informados en la publicación "Oferta Definitiva de Vacantes y Ponderaciones". Este procedimiento es utilizado por las universidades que así lo estiman, con el único propósito de estabilizar la matrícula en su primer período y no prolongar innecesariamente el período de matrícula, razón por la cual incluyen en la lista de convocados a un grupo de personas, que de no usarse esta metodología, pertenecerían a una lista de espera.

Cupos Supernumerarios

Las universidades a partir del proceso de Admisión de 2007, ofrecen cupos adicionales denominados "cupos supernumerarios", que se encuentran fuera del proceso de admisión regular a estas casas de estudio. A estas vacantes se accede por estricto orden de precedencia, según el puntaje ponderado de los estudiantes de la promoción del año y que hayan obtenido la Beca de Excelencia Académica otorgada por el MINEDUC por encontrarse dentro del 10% superior de su establecimiento educacional de egreso.

Vacantes Regulares:

Número oficial de vacantes informado por cada institución.

Validación de Estudios:

Es un mecanismo que permite la certificación de estudios básicos y/o medios, a través de la elaboración de pruebas elaboradas con ese fin. El proceso de validación depende del Ministerio de Educación (MINEDUC) y las entidades examinadoras que éste haya designado.

ABREVIACIONES

R.M.: Región Metropolitana

S/I: Sin información

N: Población que rinde PSU

μ : Promedio que obtiene la población

σ : Desviación estándar de la población

Hum-Cient.: Humanística-Científica

Téc-Prof.: Técnico - Profesional

Rec. Estud.: Reconocimiento de Estudio

Repost.: Repostulación

Val., Valid., Val. Est.: Validación de Estudio

L. y C. y M.: Lenguaje y Comunicación y Matemática

H. y C. S.: Historia y Ciencias Sociales

M. - Bio.: Módulo Biología

M. - Fis.: Módulo Física

M. – Quím.: Módulo Química

PR: Puntaje Ranking

PNEM: Puntaje Notas Enseñanza Media

UCH: UNIVERSIDAD DE CHILE

PUCCH: PONTIFICIA UNIVERSIDAD CATÓLICA DE CHILE

UDEC: UNIVERSIDAD DE CONCEPCIÓN

PUCV: PONTIFICIA UNIVERSIDAD CATÓLICA DE VALPARAÍSO

UTFSM: UNIVERSIDAD TÉCNICA FEDERICO SANTA MARÍA

USACH: UNIVERSIDAD DE SANTIAGO DE CHILE

UACH: UNIVERSIDAD AUSTRAL DE CHILE

UCN: UNIVERSIDAD CATÓLICA DEL NORTE

UV: UNIVERSIDAD DE VALPARAÍSO

UMCE: UNIVERSIDAD METROPOLITANA DE CIENCIAS DE LA EDUCACIÓN

UTEM: UNIVERSIDAD TECNOLÓGICA METROPOLITANA

UTA: UNIVERSIDAD DE TARAPACÁ

UNAP: UNIVERSIDAD ARTURO PRAT

UANTOF: UNIVERSIDAD DE ANTOFAGASTA

ULS: UNIVERSIDAD DE LA SERENA

UPLA: UNIVERSIDAD DE PLAYA ANCHA

UATA: UNIVERSIDAD DE ATACAMA

UBB: UNIVERSIDAD DEL BÍO-BÍO

UFRO: UNIVERSIDAD DE LA FRONTERA

ULLAG: UNIVERSIDAD DE LOS LAGOS

UMAG: UNIVERSIDAD DE MAGALLANES

UTAL: UNIVERSIDAD DE TALCA

UCM: UNIVERSIDAD CATÓLICA DEL MAULE

UCSC: UNIVERSIDAD CATÓLICA DE LA SANTÍSIMA CONCEPCIÓN

UCT: UNIVERSIDAD CATÓLICA DE TEMUCO

UDP: UNIVERSIDAD DIEGO PORTALES

UM: UNIVERSIDAD MAYOR

UFT: UNIVERSIDAD FINIS TERRAE

UAB: UNIVERSIDAD ANDRÉS BELLO

UAI: UNIVERSIDAD ADOLFO IBÁÑEZ

UANDES: UNIVERSIDAD DE LOS ANDES

UDD: UNIVERSIDAD DEL DESARROLLO

UAH: UNIVERSIDAD ALBERTO HURTADO



UNIVERSIDAD DE CHILE
Vicerrectoría de Asuntos Académicos

IMPRESO EN TALLERES DEMRE
Avenida José Pedro Alessandri 685 Ñuñoa, Santiago - Chile
Fono: (56 2) 2978 38 00. E-mail: demre@uchile.cl