



UNIVERSIDAD DE CHILE
VICERRECTORÍA DE ASUNTOS ACADÉMICOS

COMPENDIO ESTADÍSTICO
PROCESO DE ADMISIÓN AÑO ACADÉMICO 2012

 **demre**
Departamento de Evaluación, Medición y Registro Educacional



Universidad de Chile
Vicerrectoría de Asuntos Académicos



COMPENDIO ESTADÍSTICO PROCESO DE ADMISIÓN AÑO ACADÉMICO 2012

UNIVERSIDAD DE CHILE
VICERRECTORÍA DE ASUNTOS ACADÉMICOS
DEPARTAMENTO DE EVALUACIÓN, MEDICIÓN Y REGISTRO EDUCACIONAL
DEMRE

Compendio estadístico
Proceso de Admisión Año Académico 2012

PSU®

DIAGRAMACIÓN, EDICIÓN Y PRODUCCIÓN
Unidad de Publicaciones, Difusión y Comunicaciones
Unidad de Informática

IMPRESIÓN
Unidad Gráfica
Prohibida su reproducción total o parcial
ni su tratamiento o transmisión por cualquier medio o método
sin autorización escrita del DEMRE

Avenida José Pedro Alessandri N° 685, Ñuñoa
Teléfono: (56 02) 978 38 00
Web: www.demre.cl
Correo Electrónico:
demre@uchile.cl
Santiago - Chile

PRESENTACIÓN

El Departamento de Evaluación, Medición y Registro Educativo (DEMRE) de la Universidad de Chile, institución encargada de administrar el proceso de selección por mandato del Consejo de Rectores (CRUCH), presenta a la comunidad educativa nacional y, de manera especial, al conjunto de Universidades del Consejo de Rectores y Universidades Privadas Adscritas, la edición del Compendio Estadístico correspondiente al Proceso de Admisión a la Educación Superior Año Académico 2012.

El proceso de Admisión 2012 resulta particularmente relevante, porque experimentó tres modificaciones fundamentales en relación con el proceso 2011. Por una parte, la prueba de Matemática aumentó la cantidad de preguntas de 70 a 75, por acuerdo del Consejo de Rectores, en la sesión N° 522 del 31 de marzo de 2011. Por otra, se estableció que los puntajes de los estudiantes, a partir de este proceso, serán válidos para postular a dos procesos de admisión consecutivos, considerando el puntaje de la admisión 2011 y, por último, se incorporaron al sistema de admisión de las Universidades del Consejo de rectores ocho planteles privados.

El Compendio Estadístico provee de toda la información necesaria para una adecuada comprensión de los alcances del proceso de admisión a la Educación Superior, tales como cantidad de inscritos, rendimiento de los inscritos en cada una de las pruebas de selección y los antecedentes sobre los procesos de postulación, selección y matrícula.

Para su mejor comprensión, la información se ha estructurado considerando las siguientes variables: promoción o año de egreso, sexo, distribución geográfica, modalidad educacional y dependencia administrativa de los establecimientos educacionales del total de personas inscritas y de los que efectivamente rindieron los exámenes de selección.

Con el objeto de dar una mayor claridad a la exposición de los datos, éstos se han organizado en cuatro capítulos, cada uno de los cuales trata la siguiente información:

- Capítulo I :** Antecedentes y estadísticas sobre la Inscripción y rendición.
- Capítulo II :** Estadísticas sobre la rendición de pruebas.
- Capítulo III :** Antecedentes y estadísticas sobre las postulaciones, selección y matrícula.
- Capítulo IV :** Antecedentes y estadísticas sobre el comportamiento de los postulantes en las distintas universidades.

PATRICIO ACEITUNO GUTIÉRREZ
Vicerrector de Asuntos Académicos

EDUARDO RODRÍGUEZ SILVA
Director DEMRE

ÍNDICE

PRESENTACIÓN**CAPÍTULO I**

19

**ANTECEDENTES Y ESTADÍSTICAS
SOBRE LA INSCRIPCIÓN Y LA RENDICIÓN**

20

1. *PRUEBAS OBLIGATORIAS*

20

1.1. *Según año de egreso.*

20

1.2. *Según género.*

21

1.3. *Según distribución geográfica y año de egreso.*

22

1.4. *Según modalidad y año de egreso.*

22

1.5. *Según dependencia y año de egreso.*

23

2. *PRUEBAS ELECTIVAS*

23

2.1. *Según año de egreso.*

23

2.2. *Según género.*

24

2.3. *Según distribución geográfica.*

25

2.4. *Según modalidad.*

25

2.5. *Según dependencia.*

26

3. *INSCRITOS Y RINDEN CON BECA JUNAEB*

26

3.1. *Según año de egreso.*

26

3.2. *Según género.*

26

3.3. *Según distribución geográfica.*

27

3.4. *Según modalidad.*

27

3.5. *Según dependencia y año de egreso.***CAPÍTULO II**

35

**ESTADÍSTICAS SOBRE LA RENDICIÓN
DE PRUEBAS**

36

1. *PRUEBAS DE LENGUAJE Y COMUNICACIÓN
Y MATEMÁTICA (PUNTAJE PROMEDIO)*

36

1.1. *Según año de egreso.*

36

1.2. *Según género.*

36

1.3. *Según distribución geográfica y año de egreso.*

37

1.4. *Según distribución geográfica y dependencia.*

38

1.5. *Según distribución geográfica, año de egreso y modalidad.*

39

1.6. *Según modalidad y año de egreso.*

39	1.7.	<i>Según dependencia y año de egreso.</i>
40	1.8.	<i>Tablas de distribución.</i>
40	1.8.1.	<i>Según año de egreso.</i>
40	1.8.2.	<i>Según género.</i>
41	1.8.3.	<i>Según dependencia.</i>
42	1.8.4.	<i>Según modalidad y año de egreso.</i>
43	2.	PRUEBA DE LENGUAJE Y COMUNICACIÓN
43	2.1.	<i>Según año de egreso.</i>
43	2.2.	<i>Según género.</i>
43	2.3.	<i>Según distribución geográfica y año de egreso.</i>
44	2.4.	<i>Según distribución geográfica y dependencia.</i>
45	2.5.	<i>Según distribución geográfica, año de egreso y modalidad.</i>
46	2.6.	<i>Según modalidad y año de egreso.</i>
46	2.7.	<i>Según dependencia y año de egreso.</i>
47	2.8.	<i>Tablas de distribución.</i>
47	2.8.1.	<i>Según año de egreso.</i>
47	2.8.2.	<i>Según género.</i>
48	2.8.3.	<i>Según dependencia.</i>
49	2.8.4.	<i>Según modalidad y año de egreso.</i>
50	3.	PRUEBA DE MATEMÁTICA
50	3.1.	<i>Según año de egreso.</i>
50	3.2.	<i>Según género.</i>
50	3.3.	<i>Según distribución geográfica y año de egreso.</i>
51	3.4.	<i>Según distribución geográfica y dependencia.</i>
52	3.5.	<i>Según distribución geográfica, año de egreso y modalidad.</i>
53	3.6.	<i>Según modalidad y año de egreso.</i>
53	3.7.	<i>Según dependencia y año de egreso.</i>
54	3.8.	<i>Tablas de distribución.</i>
54	3.8.1.	<i>Según año de egreso.</i>
54	3.8.2.	<i>Según género.</i>
55	3.8.3.	<i>Según dependencia.</i>
56	3.8.4.	<i>Según modalidad y año de egreso.</i>

57	4. PRUEBA DE HISTORIA Y CIENCIAS SOCIALES
57	4.1. Según año de egreso.
57	4.2. Según género.
57	4.3. Según distribución geográfica y año de egreso.
58	4.4. Según distribución geográfica y dependencia.
59	4.5. Según distribución geográfica, año de egreso y modalidad.
60	4.6. Según modalidad y año de egreso.
60	4.7. Según dependencia y año de egreso.
61	4.8. Tablas de distribución.
61	4.8.1. Según año de egreso.
61	4.8.2. Según género.
62	4.8.3. Según dependencia.
63	4.8.4. Según modalidad y año de egreso.
64	5. PRUEBA DE CIENCIAS
64	5.1. Según año de egreso.
64	5.2. Según género.
64	5.3. Según distribución geográfica y año de egreso.
65	5.4. Según distribución geográfica y dependencia.
66	5.5. Según distribución geográfica, año de egreso y modalidad.
67	5.6. Según modalidad y año de egreso.
67	5.7. Según dependencia y año de egreso.
68	5.8. Tablas de distribución.
68	5.8.1. Según año de egreso.
68	5.8.2. Según género.
69	5.8.3. Según dependencia.
70	5.8.4. Según modalidad y año de egreso.
71	6. PRUEBA DE CIENCIAS BIOLOGÍA
71	6.1. Según año de egreso.
71	6.2. Según género.
71	6.3. Según distribución geográfica y año de egreso.
72	6.4. Según distribución geográfica y dependencia.

73		6.5.	<i>Según distribución geográfica, año de egreso y modalidad.</i>
74		6.6.	<i>Según modalidad y año de egreso.</i>
74		6.7.	<i>Según dependencia y año de egreso.</i>
75		6.8.	<i>Tablas de distribución.</i>
75		6.8.1.	<i>Según año de egreso.</i>
75		6.8.2.	<i>Según género.</i>
76		6.8.3.	<i>Según dependencia.</i>
77		6.8.4.	<i>Según modalidad y año de egreso.</i>
78	7.		<i>PRUEBA DE CIENCIAS FÍSICA</i>
78		7.1.	<i>Según año de egreso.</i>
78		7.2.	<i>Según género.</i>
78		7.3.	<i>Según distribución geográfica y año de egreso.</i>
79		7.4.	<i>Según distribución geográfica y dependencia.</i>
80		7.5.	<i>Según distribución geográfica, año de egreso y modalidad.</i>
81		7.6.	<i>Según modalidad y año de egreso.</i>
81		7.7.	<i>Según dependencia y año de egreso.</i>
82		7.8.	<i>Tablas de distribución.</i>
82		7.8.1.	<i>Según año de egreso.</i>
82		7.8.2.	<i>Según género.</i>
83		7.8.3.	<i>Según dependencia.</i>
84		7.8.4.	<i>Según modalidad y año de egreso.</i>
85	8.		<i>PRUEBA DE CIENCIAS QUÍMICA</i>
85		8.1.	<i>Según año de egreso.</i>
85		8.2.	<i>Según género.</i>
85		8.3.	<i>Según distribución geográfica y año de egreso.</i>
86		8.4.	<i>Según distribución geográfica y dependencia.</i>
87		8.5.	<i>Según distribución geográfica, año de egreso y modalidad.</i>
88		8.6.	<i>Según modalidad y año de egreso.</i>

88	8.7.	<i>Según dependencia y año de egreso.</i>
89	8.8.	<i>Tablas de distribución.</i>
89	8.8.1.	<i>Según año de egreso.</i>
89	8.8.2.	<i>Según género.</i>
90	8.8.3.	<i>Según dependencia.</i>
91	8.8.4.	<i>Según modalidad y año de egreso.</i>
92	9.	DESCRIPCIÓN DE LA BATERÍA DE LAS PRUEBAS PSU EN POSTULANTES CON BECA JUNAEB

CAPÍTULO III

95		ANTECEDENTES Y ESTADÍSTICAS SOBRE LAS POSTULACIONES, SELECCIÓN Y MATRÍCULA
96	1.	DATOS DE LOS QUE RINDEN, POSTULAN, SE- LECCIÓN Y MATRÍCULA DE LA ADMISIÓN 2012
96	1.1.	<i>Según año de egreso.</i>
96	1.2.	<i>Según género.</i>
96	1.3.	<i>Según distribución geográfica.</i>
97	1.4.	<i>Según modalidad.</i>
97	1.5.	<i>Según dependencia.</i>
98	1.6.	<i>Según distribución geográfica y año de egreso.</i>
99	1.7.	<i>Según modalidad y año de egreso.</i>
99	1.8.	<i>Según dependencia y año de egreso.</i>
100	1.9.	<i>Según distribución geográfica y modalidad.</i>
101	1.10.	<i>Según distribución geográfica y dependencia Municipal.</i>
102	1.11.	<i>Según distribución geográfica y dependencia Particular Subvencionado.</i>
103	1.12.	<i>Según distribución geográfica y dependencia Particular Pagado.</i>
104	1.13.	<i>Según distribución geográfica y Reconocimiento de Estudio y Validación de estudio.</i>
105	1.14.	<i>Según género y año de egreso.</i>
105	2.	RINDEN, POSTULAN, SELECCIÓN Y MATRÍCULA DE ALUMNOS CON BECA JUNAEB
105	2.1.	<i>Según año de egreso.</i>
105	2.2.	<i>Según género.</i>
106	2.3.	<i>Según distribución geográfica.</i>

106	2.4.	<i>Según modalidad.</i>
106	2.5.	<i>Según dependencia.</i>
107	2.6.	<i>Según distribución geográfica y dependencia Municipal.</i>
108	2.7.	<i>Según distribución geográfica y dependencia Particular Subvencionado.</i>
109	2.8.	<i>Según distribución geográfica y dependencia Particular Pagado.</i>
110	2.9.	<i>Según distribución geográfica y Reconocimiento de Estudio y Validación de estudio.</i>
111	2.10.	<i>Según distribución geográfica y modalidad.</i>
112	3.	RECUPERACIÓN DE PUNTAJES
112	3.1.	<i>Según año de egreso.</i>
112	3.2.	<i>Según género.</i>
113	3.3.	<i>Según distribución geográfica.</i>
114	3.4.	<i>Según modalidad.</i>
115	3.5.	<i>Según dependencia.</i>

CAPÍTULO IV

119	ANTECEDENTES Y ESTADÍSTICAS SOBRE EL COMPORTAMIENTO DE LOS POSTULANTES EN LAS DISTINTAS UNIVERSIDADES	
120	1.	POSTULACIONES VÁLIDAS POR UNIVERSIDADES
120	1.1.	<i>Requisitos de postulación y postulaciones válidas por universidades.</i>
121	1.2.	<i>Número de carreras y vacantes por universidad.</i>
122	1.3.	<i>Postulantes, seleccionados y matriculados.</i>
123	1.4.	<i>Distribución de primeras preferencias según Universidad.</i>
124	1.5.	<i>Postulantes según Universidad y preferencia.</i>
125	1.6.	<i>Seleccionados según Universidad y preferencias.</i>
126	1.7.	<i>Matriculados según Universidad y preferencia.</i>
127	1.8.	<i>Postulantes según Universidad y región de egreso.</i>

128	1.9.	<i>Seleccionados según Universidad y región de egreso.</i>
129	1.10.	<i>Matriculados según Universidad y región de egreso</i>
130	1.11.	<i>Postulantes según Universidad y dependencia.</i>
131	1.12.	<i>Seleccionados según Universidad y dependencia.</i>
132	1.13.	<i>Matriculados según Universidad y dependencia.</i>
133	1.14.	<i>Postulantes según Universidad y modalidad.</i>
134	1.15.	<i>Seleccionados según Universidad y modalidad.</i>
135	1.16.	<i>Matriculados según Universidad y modalidad.</i>

FIGURAS

28	Figura 1:	<i>Inscritos – Rinden</i>
28	Figura 2:	<i>Inscritos y rinden según género</i>
29	Figura 3:	<i>Inscritos y rinden según año de egreso</i>
29	Figura 4:	<i>Inscritos y rinden según Región Metropolitana</i>
30	Figura 5:	<i>Inscritos y rinden según Zona Norte</i>
30	Figura 6:	<i>Inscritos y rinden según Zona Centro</i>
31	Figura 7:	<i>Inscritos y rinden según Zona Sur</i>
31	Figura 8:	<i>Inscritos y rinden según modalidad</i>
32	Figura 9:	<i>Inscritos y rinden según dependencia</i>
115	Figura 10:	<i>Recuperación de puntajes</i>
115	Figura 11:	<i>Rinden, postulan, rendición y matrícula según género y año de egreso</i>
116	Figura 12:	<i>Rinden, postulan, rendición y matrícula según modalidad y año de egreso</i>
116	Figura 13:	<i>Rinden, postulan, rendición y matrícula según dependencia y año de egreso</i>

139	ANEXO I:	<i>RESEÑA HISTÓRICA</i>
145	ANEXO II:	<i>INTERVALOS DE PUNTAJES POR NOTAS DE ENSEÑANZA MEDIA Y POR BATERÍA DE PRUEBAS PSU</i>
160	ANEXO III:	<i>TABLA DE CONVERSIÓN DE PUNTAJE CORREGIDO A PUNTAJE ESTÁNDAR</i>
164	ANEXO IV:	<i>ESCALA DE TRANSFORMACIÓN DE NOTAS DE ENSEÑANZA MEDIA</i>
166	ANEXO V:	<i>PUNTAJES MÁXIMOS Y NACIONALES</i>
167	GLOSARIO	
174	ABREVIACIONES	

CAPÍTULO I

CAPÍTULO I

ANTECEDENTES Y ESTADÍSTICAS SOBRE LA INSCRIPCIÓN Y RENDICIÓN

Este capítulo tiene como propósito dar cuenta del volumen de la inscripción y rendición de la batería de Pruebas PSU. Para este fin se muestran estos datos para las Pruebas Obligatorias (Lenguaje y Comunicación y Matemática) y para las Pruebas Electivas (Historia y Ciencias Sociales y Ciencias Biología, Física y Química) en cuanto a año de egreso, género, distribución geográfica, modalidad de educación y dependencia. Esta información se muestra también, para los estudiantes con Beca JUNAEB.

1. PRUEBAS OBLIGATORIAS**1.1. Según año de egreso.**

Egreso	Inscritos	Rinden
Promoción Año	199.227	166.492
Promociones Anteriores	72.635	64.680
Total	271.862	231.172

1.2. Según género.

Género	Inscritos	Rinden
Femenino	143.115	123.232
Masculino	128.747	107.940
Total	271.862	231.172

1.3. Según distribución geográfica y año de egreso.

Región	Promoción Año		Promociones Anteriores		Total	
	Inscritos	Rinden	Inscritos	Rinden	Inscritos	Rinden
XV	2.617	2.297	1.120	948	3.737	3.245
I	3.257	2.707	1.115	949	4.372	3.656
II	5.600	4.836	1.985	1.694	7.585	6.530
III	2.799	2.395	757	638	3.556	3.033
IV	8.881	7.457	2.336	2.053	11.217	9.510
V	23.088	19.354	7.990	7.167	31.078	26.521
R.M.	81.243	67.978	28.009	24.825	109.252	92.803
VI	9.975	8.437	3.256	2.941	13.231	11.378
VII	10.852	8.739	5.447	5.015	16.299	13.754
VIII	24.128	20.837	10.443	9.455	34.571	30.292
IX	11.575	9.692	4.065	3.623	15.640	13.315
XIV	4.072	3.364	1.846	1.640	5.918	5.004
X	7.915	5.887	3.040	2.653	10.955	8.540
XI	1.223	916	391	339	1.614	1.255
XII	1.979	1.575	666	593	2.645	2.168
S/I	23	21	169	147	192	168
Total	199.227	166.492	72.635	64.680	271.862	231.172

S/I: Reconocimientos de estudios.

1.4. Según modalidad y año de egreso.

Modalidad	Promoción Año		Promociones Anteriores		Total	
	Inscritos	Rinden	Inscritos	Rinden	Inscritos	Rinden
Humanístico - Científica	136.158	118.015	50.180	44.876	186.338	162.891
Técnico - Profesional	61.415	47.327	21.245	18.759	82.660	66.086
S/I	1.654	1.150	1.210	1.045	2.864	2.195
Total	199.227	166.492	72.635	64.680	271.862	231.172

S/I: Reconocimientos y validación de estudios.

1.5. Según dependencia y año de egreso.

Dependencia	Promoción Año		Promociones Anteriores		Total	
	Inscritos	Rinden	Inscritos	Rinden	Inscritos	Rinden
Municipal	75.095	57.969	28.532	25.284	103.627	83.253
Particular Subvencionado	103.741	88.942	35.708	32.233	139.449	121.175
Particular Pagado	18.737	18.431	7.185	6.118	25.922	24.549
S/I	1.654	1.150	1.210	1.045	2.864	2.195
Total	199.227	166.492	72.635	64.680	271.862	231.172

S/I: Reconocimientos y validación de estudios.

2. PRUEBAS ELECTIVAS

2.1. Según año de egreso.

Prueba(s)	Promoción Año		Promociones Anteriores		Total	
	Inscritos	Rinden	Inscritos	Rinden	Inscritos	Rinden
Historia y Ciencias Sociales	139.090	105.519	42.897	35.021	181.987	140.540
Ciencias	115.385	93.423	47.371	40.193	162.756	133.616
Ciencias - Módulo Biología	67.677	52.644	28.045	23.776	95.722	76.420
Ciencias - Módulo Física	22.957	19.323	9.607	7.920	32.564	27.243
Ciencias - Módulo Química	24.751	21.456	9.719	8.497	34.470	29.953
INSCRIPCIÓN Y RENDICIÓN DE LAS PRUEBAS ELECTIVAS, SIMULTÁNEAMENTE						
Historia y C. Sociales y Ciencias	55.248	34.882	17.633	11.150	72.881	46.032

2.2. Según género.

Prueba(s)	Femenino		Masculino		Total	
	Inscritos	Rinden	Inscritos	Rinden	Inscritos	Rinden
Historia y Ciencias Sociales	94.203	74.080	87.784	66.460	181.987	140.540
Ciencias	86.564	71.685	76.192	61.931	162.756	133.616
Ciencias - Módulo Biología	60.823	49.418	34.899	27.002	95.722	76.420
Ciencias - Módulo Física	7.490	6.245	25.074	20.998	32.564	27.243
Ciencias - Módulo Química	18.251	16.022	16.219	13.931	34.470	29.953
INSCRIPCIÓN Y RENDICIÓN DE LAS PRUEBAS ELECTIVAS, SIMULTÁNEAMENTE						
Historia y C. Sociales y Ciencias	37.652	23.930	35.229	22.102	72.881	46.032

2.3. Según distribución geográfica.

Región	Ciencias							
	Historia y Cs. Sociales		Módulo - Biología		Módulo - Física		Módulo - Química	
	Inscritos	Rinden	Inscritos	Rinden	Inscritos	Rinden	Inscritos	Rinden
XV	2.580	2.009	1.476	1.205	441	380	409	353
I	2.965	2.242	1.381	1.104	492	395	672	585
II	4.296	3.300	2.331	1.909	1.176	996	1.571	1.379
III	2.322	1.827	962	757	595	503	652	561
IV	7.532	5.814	3.736	2.960	1.460	1.254	1.709	1.504
V	23.056	18.511	10.673	8.480	3.342	2.810	3.339	2.908
R.M.	71.923	55.324	33.277	26.404	13.842	11.492	13.044	11.161
VI	9.119	7.165	4.660	3.717	1.621	1.378	1.436	1.242
VII	11.411	8.650	6.892	5.430	1.967	1.623	2.084	1.785
VIII	22.634	17.748	14.678	12.169	4.104	3.487	5.511	4.944
IX	10.297	7.896	7.289	5.882	1.533	1.311	1.813	1.632
XIV	3.825	2.894	2.550	2.022	527	454	559	500
X	7.240	5.124	4.197	3.124	1.057	837	1.105	906
XI	1.004	720	539	421	108	89	261	228
XII	1.704	1.254	998	769	271	211	277	241
S/I	79	62	83	67	28	23	28	24
Total	181.987	140.540	95.722	76.420	32.564	27.243	34.470	29.953

S/I: Reconocimientos de estudios.

2.4. Según modalidad.

Modalidad	Historia y Cs. Sociales		Ciencias					
	Inscritos	Rinden	Módulo - Biología		Módulo - Física		Módulo - Química	
			Inscritos	Rinden	Inscritos	Rinden	Inscritos	Rinden
Humanístico - Científica	117.633	92.259	70.701	57.661	24.231	20.882	29.157	25.810
Técnico - Profesional	62.458	46.973	23.927	17.969	8.032	6.139	5.032	3.932
S/I	1.896	1.308	1.094	790	301	222	281	211
Total	181.987	140.540	95.722	76.420	32.564	27.243	34.470	29.953

S/I: Reconocimientos de estudios y validaciones de estudios.

2.5. Según dependencia.

Dependencia	Historia y Cs. Sociales		Ciencias					
	Inscritos	Rinden	Módulo - Biología		Módulo - Física		Módulo - Química	
			Inscritos	Rinden	Inscritos	Rinden	Inscritos	Rinden
Municipal	72.086	53.006	37.612	28.764	10.657	8.331	10.925	8.978
Particular Subvencionado	91.487	72.300	49.676	40.745	16.494	14.192	18.360	16.321
Particular Pagado	16.518	13.926	7.340	6.121	5.112	4.498	4.904	4.443
S/I	1.896	1.308	1.094	790	301	222	281	211
Total	181.987	140.540	95.722	76.420	32.564	27.243	34.470	29.953

S/I: Reconocimientos de estudios y validaciones de estudios.

3. INSCRITOS Y RINDEN CON BECA JUNAEB

3.1. Según año de egreso.

Egreso	Inscritos	Rinden
Promoción Año	179.347	147.087
Promociones Anteriores	0	0
Total	179.347	147.087

3.2. Según género.

Género	Inscritos	Rinden
Femenino	94.928	79.194
Masculino	84.419	67.893
Total	179.347	147.087

3.3. Según distribución geográfica.

Región	Inscritos	Rinden
XV	2.491	2.175
I	3.194	2.649
II	4.771	4.033
III	2.672	2.273
IV	8.543	7.125
V	20.875	17.202
R.M.	69.445	56.464
VI	9.221	7.689
VII	10.326	8.224
VIII	22.490	19.240
IX	11.169	9.288
XIV	3.874	3.172
X	7.265	5.243
XI	1.221	914
XII	1.790	1.396
Total	179.347	147.087

3.4. Según modalidad.

Modalidad	Inscritos	Rinden
Humanístico - Científica	117.482	99.652
Técnico - Profesional	61.350	47.265
S/I	515	170
Total	179.347	147.087

S/I: Validaciones de estudios.

3.5. Según dependencia y año de egreso.

Dependencia	Promoción Año	
	Inscritos	Rinden
Municipal	74.989	57.870
Particular Subvencionado	103.589	88.800
Particular Pagado (*)	254	247
S/I	515	170
Total	179.347	147.087

S/I: Validaciones de estudios.

(*): Ver glosario, Beca JUNAEB, página 169.



Figura 1. Inscritos - rinden.



Figura 2. Inscritos y rinden según género.

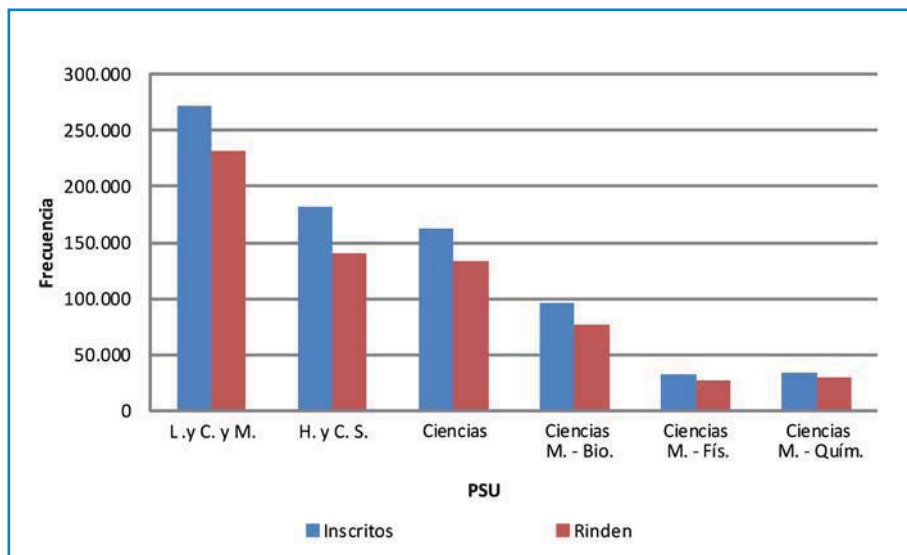

Figura 3. Inscritos y rinden según año de egreso.

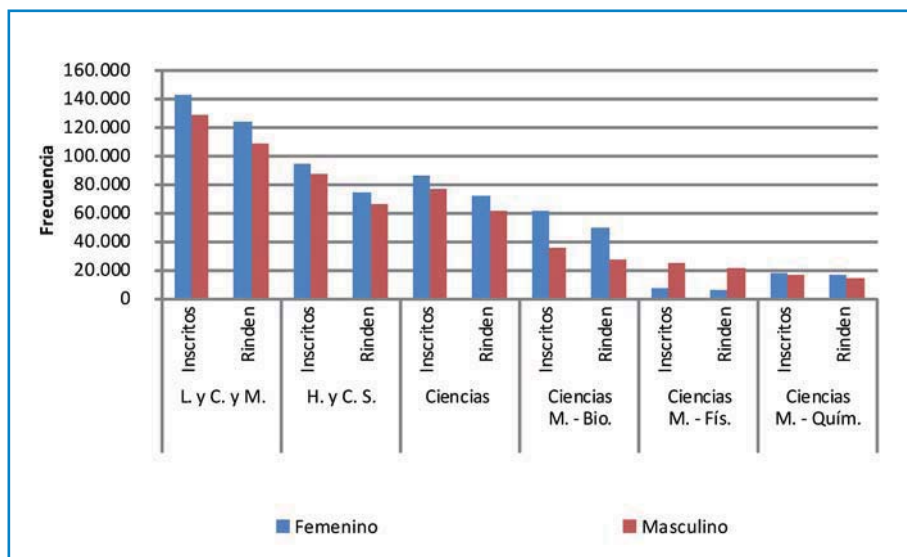

Figura 4. Inscritos y rinden según Región Metropolitana.

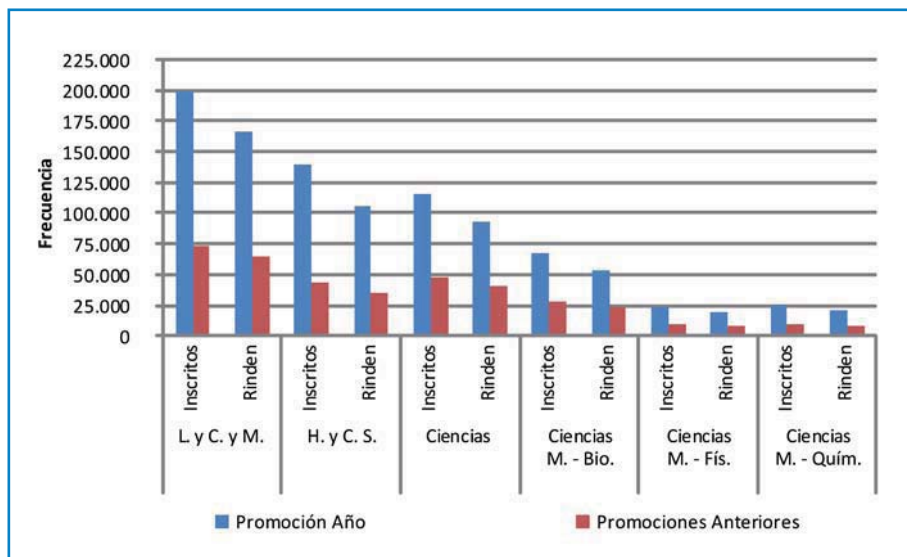

Figura 5. Inscritos y rinden según Zona Norte.

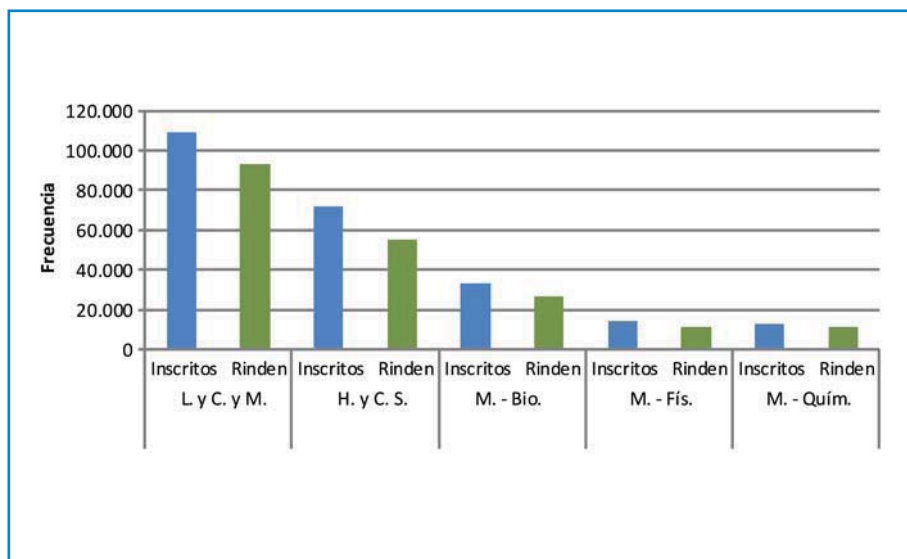

Figura 6. Inscritos y rinden según Zona Centro.

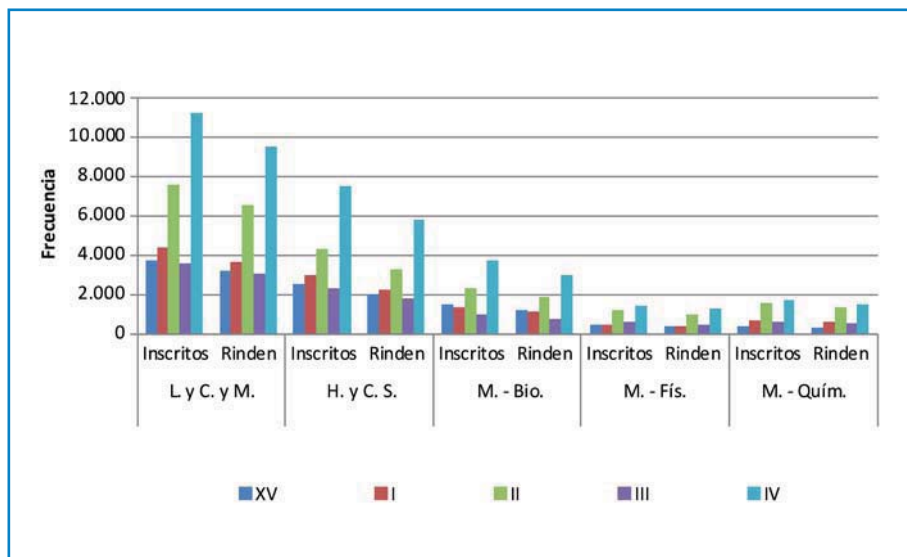

Figura 7. Inscritos y rinden según Zona Sur.

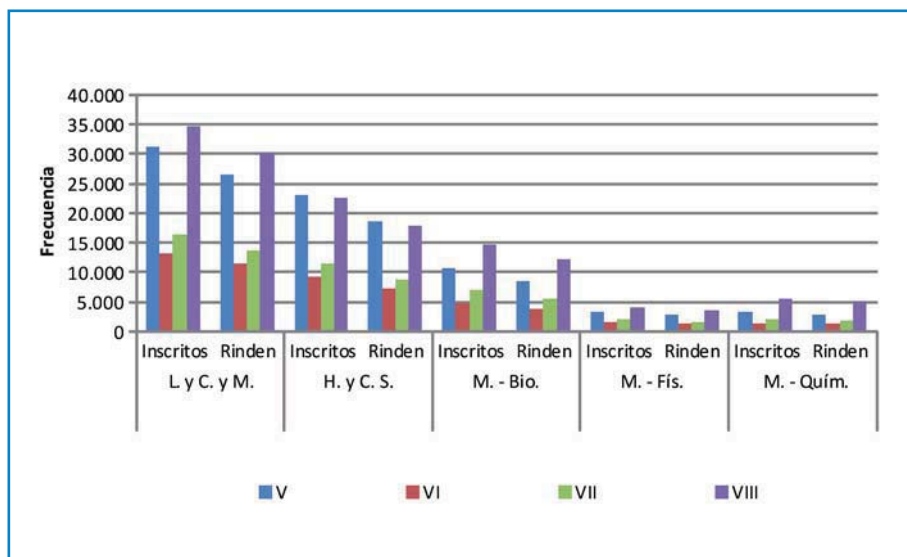

Figura 8. Inscritos y rinden según modalidad.

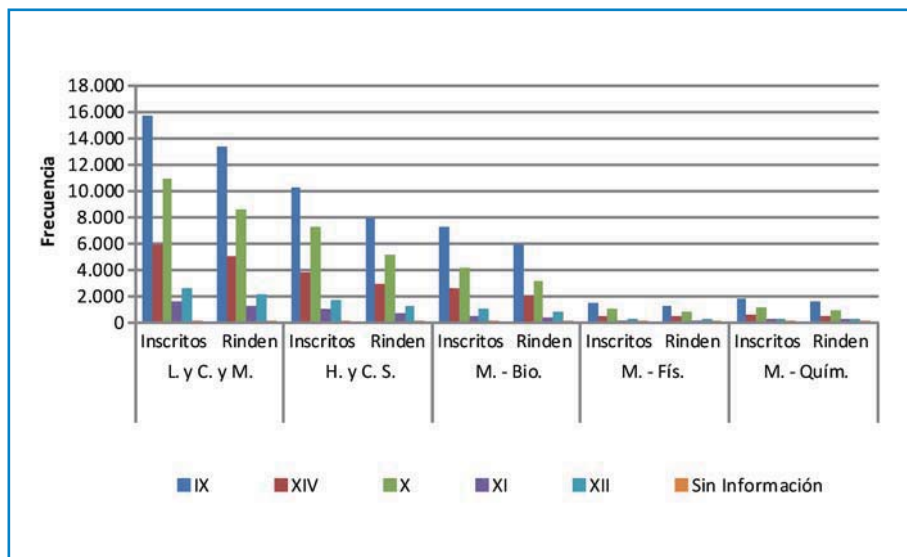

Figura 9. Inscritos y rinden según dependencia.

CAPÍTULO II

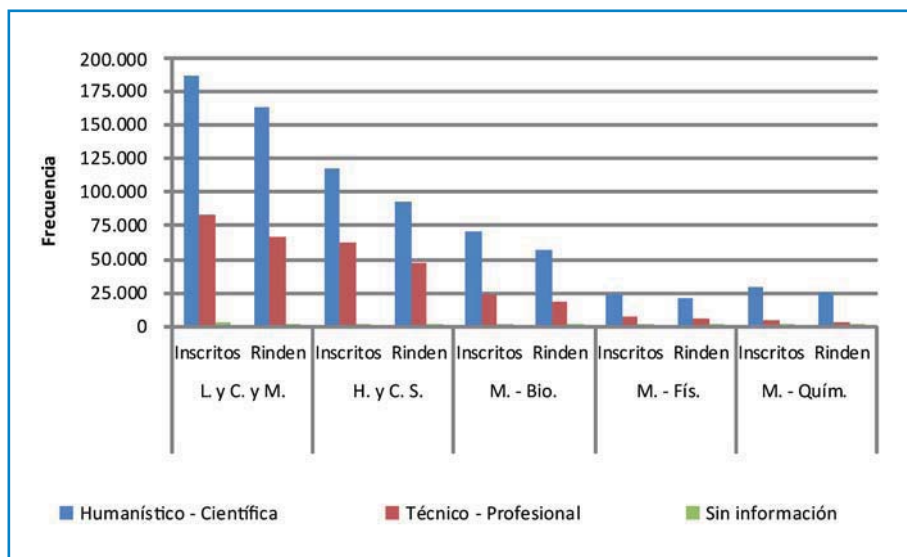
CAPÍTULO II

ESTADÍSTICAS SOBRE LA RENDICIÓN DE PRUEBAS

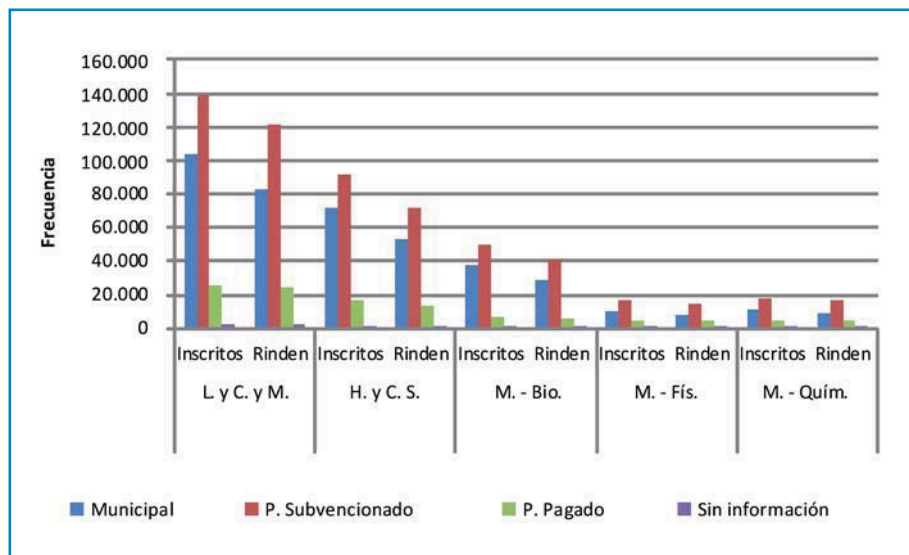
A continuación, se muestran las características descriptivas y las distribuciones de frecuencias que se obtuvieron de los estudiantes que rindieron la batería de pruebas PSU. Estos análisis se realizaron para las variables de egreso, género, modalidad, región y dependencia en las siguientes pruebas:

1. PSU Obligatorias: Lenguaje y Comunicación y Matemática (puntaje promedio).
2. Prueba de Lenguaje y Comunicación.
3. Prueba de Matemática.
4. Prueba de Historia y Ciencias Sociales.
5. Prueba de Ciencias.
6. Prueba de Ciencias Módulo Biología.
7. Prueba de Ciencias Módulo Física.
8. Prueba de Ciencias Módulo Química.
9. Descripción de la Batería PSU en Postulantes con Beca JUNAEB.

1. PPRUEBAS DE LENGUAJE Y COMUNICACIÓN Y MATEMÁTICA (PUNTAJE PROMEDIO)

1.1. Según año de egreso.

Egreso	N	\bar{X}	σ
Promoción Año	166.492	489,7	104,7
Promociones Anteriores	64.680	528,3	89,7
Total	231.172	500,5	102,2

N: Población; \bar{X} : Promedio; σ : Desviación Estándar.

1.2. Según género.

Género	N	\bar{X}	σ
Femenino	123.232	494,7	99,2
Masculino	107.940	507,2	105,1
Total	231.172	500,5	102,2

N: Población; \bar{X} : Promedio; σ : Desviación Estándar.

1.3. Según distribución geográfica y año de egreso.

Región	Promoción Año			Promoción Anterior			Total		
	N	\bar{X}	σ	N	\bar{X}	σ	N	\bar{X}	σ
XV	2.297	468,3	90,8	948	488,3	76,4	3.245	474,2	87,3
I	2.707	479,4	96,3	949	503,3	93,1	3.656	485,6	96,1
II	4.836	496,0	97,3	1.694	518,5	88,1	6.530	501,9	95,5
III	2.395	480,0	92,9	638	522,2	87,6	3.033	488,9	93,4
IV	7.457	475,7	100,9	2.053	520,3	86,6	9.510	485,3	99,7
V	19.354	481,6	101,6	7.167	521,1	86,6	26.521	492,3	99,3
R.M.	67.978	500,5	110,0	24.825	549,7	90,9	92.803	513,6	107,5
VI	8.437	481,7	102,9	2.941	534,5	87,7	11.378	495,4	101,9
VII	8.739	480,9	101,7	5.015	515,2	84,0	13.754	493,4	97,1
VIII	20.837	485,8	99,1	9.455	509,9	84,4	30.292	493,3	95,4
IX	9.692	473,6	99,4	3.623	506,7	84,4	13.315	482,6	96,7
XIV	3.364	476,6	100,0	1.640	504,9	84,6	5.004	485,9	96,1
X	5.887	495,1	101,3	2.653	511,5	88,5	8.540	500,2	97,8
XI	916	491,4	98,8	339	526,2	87,2	1.255	500,8	97,0
XII	1.575	486,0	101,4	593	526,0	92,7	2.168	497,0	100,7
S/I	21	577,0	59,4	147	541,0	87,9	168	545,5	85,5
Total	166.492	489,7	104,7	64.680	528,3	89,7	231.172	500,5	102,2

S/I: Reconocimiento de estudios.

N: Población; \bar{X} : Promedio; σ : Desviación Estándar.

1.4. Según distribución geográfica y dependencia.

Región	Municipal			Particular Subvencionado			Particular Pagado			S/I (2)		
	N	\bar{X}	σ	N	\bar{X}	σ	N	\bar{X}	σ	N	\bar{X}	σ
XV	1.348	460,8	82,6	1.713	474,8	85,3	153	586,3	68,0	31	466,9	80,3
I	736	443,0	82,4	2.838	493,3	94,5	65	637,0	74,4	17	455,5	71,4
II	2.972	459,9	84,1	2.478	529,4	81,6	748	598,9	81,6	332	453,5	79,8
III	1.445	446,6	79,2	1.447	520,4	85,3	115	620,1	79,3	26	507,4	74,5
IV	3.402	442,3	82,7	5.674	500,8	96,1	407	630,5	76,9	27	472,9	101,4
V	8.936	445,0	84,0	14.604	502,0	91,4	2.776	596,0	92,1	205	464,1	88,5
R.M.	24.105	491,3	110,6	53.049	496,6	93,4	14.749	613,3	94,7	900	483,9	91,6
VI	6.195	460,5	88,1	4.150	517,2	93,9	987	622,6	86,0	46	497,1	110,6
VII	6.249	475,8	91,8	6.742	497,6	93,8	674	619,7	79,5	89	464,3	75,4
VIII	15.460	465,4	83,3	12.571	512,8	94,7	2.024	589,8	95,3	237	451,7	81,5
IX	5.168	458,9	84,3	7.597	490,3	97,1	512	609,8	90,0	38	460,5	94,6
XIV	2.474	469,5	83,6	2.317	490,2	98,2	197	645,2	66,9	16	438,1	51,0
X	3.510	474,2	83,9	4.115	495,1	92,0	868	630,0	71,9	47	483,6	108,2
XI	345	454,8	78,6	907	518,3	97,7	-	-	-	3	489,2	93,7
XII	908	465,6	98,9	973	509,2	92,0	274	558,6	97,3	13	472,7	123,8
S/I (1)	-	-	-	-	-	-	-	-	-	168	545,5	85,5
Total	83.253	469,4	94,7	121.175	500,1	93,8	24.549	609,9	92,6	2.195	477,0	91,1

S/I: (1) Reconocimiento de estudios; (2) Validación de estudios y Reconocimiento de estudios.

N: Población; \bar{X} : Promedio; σ : Desviación Estándar.

CAPÍTULO II

1.5. Según distribución geográfica, año de egreso y modalidad.

Región	Humanístico - Científica						Técnico - Profesional						S/I (2)					
	Promoción Año			Promoción Anterior			Promoción Año			Promoción Anterior			Promoción Año			Promoción Anterior		
	N	\bar{X}	σ	N	\bar{X}	σ	N	\bar{X}	σ	N	\bar{X}	σ	N	\bar{X}	σ	N	\bar{X}	σ
XV	1.709	489,9	88,9	652	502,6	78,1	576	404,3	61,7	277	456,2	60,6	12	465,6	86,3	19	467,7	78,6
I	1.803	509,0	94,7	592	531,5	93,4	890	419,8	68,4	354	456,3	71,0	14	448,9	56,8	3	486,0	134,8
II	3.407	521,8	95,0	1.084	546,0	85,1	1.172	430,7	69,6	535	471,5	68,4	257	452,8	79,0	75	455,9	83,0
III	1.371	496,7	98,7	371	541,6	88,7	1.006	456,7	78,9	259	495,1	79,2	18	509,9	83,1	8	501,8	54,7
IV	5.913	488,0	104,4	1.561	535,3	86,1	1.528	428,1	67,5	481	472,0	67,5	16	457,2	77,5	11	495,6	129,6
V	14.419	500,2	103,0	5.202	537,3	85,8	4.840	426,8	73,6	1.855	479,2	71,9	95	463,7	89,4	110	464,4	88,1
R.M.	47.586	529,7	109,8	18.168	570,3	87,0	19.917	431,3	73,8	6.232	493,1	75,4	475	472,4	90,0	425	496,8	91,9
VI	6.087	499,1	107,8	2.147	547,5	89,2	2.326	435,8	70,2	772	500,6	72,2	24	532,4	116,1	22	458,6	92,1
VII	5.773	508,2	103,3	2.862	538,2	86,5	2.918	426,8	73,6	2.112	485,6	69,4	48	486,0	71,1	41	439,0	73,0
VIII	14.672	507,2	100,3	6.356	525,7	86,3	6.065	434,6	74,6	2.962	478,5	69,3	100	448,3	82,8	137	454,1	80,7
IX	6.407	502,5	100,2	2.362	526,8	85,9	3.259	417,1	68,8	1.249	469,0	66,4	26	457,2	92,2	12	467,7	103,4
XIV	2.430	501,1	99,6	1.109	522,4	85,7	923	412,8	68,1	526	468,5	69,1	11	438,0	44,7	5	438,2	68,9
X	4.360	513,1	103,7	1.711	530,2	92,2	1.502	443,2	71,6	920	476,9	69,2	25	468,2	126,3	22	501,2	82,7
XI	801	499,6	100,6	255	541,7	87,4	115	433,7	59,3	81	478,9	67,4	-	-	-	3	489,2	93,7
XII	1.277	496,7	104,6	444	541,3	92,3	290	438,3	67,3	144	482,6	76,8	8	505,8	133,1	5	419,7	96,4
S/I (1)	-	-	-	-	-	-	-	-	-	-	-	-	21	577,0	59,4	147	541,0	87,9
Total	118.015	513,8	106,0	44.876	548,1	89,1	47.327	430,2	73,0	18.759	483,3	72,4	1.150	468,4	88,9	1.045	486,5	92,5

S/I: (1) Reconocimiento de estudios; (2) Validación de estudios y Reconocimiento de estudios.

N: Población; \bar{X} : Promedio; σ : Desviación Estándar.

1.6. Según modalidad y año de egreso.

Modalidad	Promoción Año		Promoción Anterior		Total	
	N	\bar{X}	N	\bar{X}	N	\bar{X}
Humanístico - Científica	118.015	513,8	44.876	548,1	162.891	523,3
Técnico - Profesional	47.327	430,2	18.759	483,3	66.086	445,2
S/I	1.150	468,4	1.045	486,5	2.195	477,0
Total	166.492	489,7	64.680	528,3	231.172	500,5

S/I: Reconocimiento y validación de estudios.

N: Población; \bar{X} : Promedio; σ : Desviación Estándar.

1.7. Según dependencia y año de egreso.

Dependencia	Promoción Año		Promoción Anterior		Total	
	N	\bar{X}	N	\bar{X}	N	\bar{X}
Municipal	57.969	452,8	25.284	507,6	83.253	469,4
Particular Subvencionado	88.942	489,2	32.233	530,3	121.175	500,1
Particular Pagado	18.431	609,9	6.118	610,0	24.549	609,9
S/I	1.150	468,4	1.045	486,5	2.195	477,0
Total	166.492	489,7	64.680	528,3	231.172	500,5

S/I: Reconocimiento y validación de estudios.

N: Población; \bar{X} : Promedio; σ : Desviación Estándar.

1.8. Tablas de distribución.

1.8.1. Según año de egreso.

Puntaje Estándar	Promoción Año	Promoción Anterior	Total
150 a 199,5	19	0	19
200 a 249,5	542	25	567
250 a 299,5	3.011	241	3.252
300 a 349,5	10.021	1.165	11.186
350 a 399,5	21.075	3.581	24.656
400 a 449,5	28.337	7.504	35.841
450 a 499,5	29.801	11.972	41.773
500 a 549,5	26.615	14.125	40.740
550 a 599,5	20.654	11.943	32.597
600 a 649,5	14.058	8.107	22.165
650 a 699,5	7.772	4.293	12.065
700 a 749,5	3.347	1.401	4.748
750 a 799,5	1.060	299	1.359
800 a 850	180	24	204

1.8.2. Según género.

Puntaje Estándar	Masculino	Femenino	Total
150 a 199,5	12	7	19
200 a 249,5	293	274	567
250 a 299,5	1.515	1.737	3.252
300 a 349,5	5.111	6.075	11.186
350 a 399,5	10.630	14.026	24.656
400 a 449,5	15.683	20.158	35.841
450 a 499,5	18.607	23.166	41.773
500 a 549,5	18.826	21.914	40.740
550 a 599,5	15.775	16.822	32.597
600 a 649,5	11.214	10.951	22.165
650 a 699,5	6.532	5.533	12.065
700 a 749,5	2.752	1.996	4.748
750 a 799,5	838	521	1.359
800 a 850	152	52	204

1.8.3. Según dependencia.

Puntaje Estándar	Municipal	Particular Subvencionado	Particular Pagado	Validación/ Reconocimiento de Estudios	Total
150 a 199,5	10	9	0	0	19
200 a 249,5	304	245	12	6	567
250 a 299,5	1.741	1.425	42	44	3.252
300 a 349,5	5.883	4.999	180	124	11.186
350 a 399,5	12.278	11.671	437	270	24.656
400 a 449,5	16.346	18.208	866	421	35.841
450 a 499,5	16.729	23.106	1.473	465	41.773
500 a 549,5	13.472	24.318	2.548	402	40.740
550 a 599,5	8.673	19.279	4.379	266	32.597
600 a 649,5	4.764	11.460	5.818	123	22.165
650 a 699,5	2.152	4.809	5.054	50	12.065
700 a 749,5	703	1.338	2.688	19	4.748
750 a 799,5	180	271	904	4	1.359
800 a 850	18	37	148	1	204

CAPÍTULO II

1.8.4. Según modalidad y año de egreso.

Puntaje Estándar	Promoción Año			Promoción Anterior			Total		
	Hum. - Cient.	Téc. - Prof.	Val / Rec. Est.	Hum. - Cient.	Téc. - Prof.	Val / Rec. Est.	Hum. - Cient.	Téc. - Prof.	Val / Rec. Est.
150 a 199,5	9	10	0	0	0	0	9	10	0
200 a 249,5	314	225	3	9	13	3	323	238	6
250 a 299,5	1.591	1.393	27	108	116	17	1.699	1.509	44
300 a 349,5	5.273	4.671	77	564	554	47	5.837	5.225	124
350 a 399,5	10.966	9.961	148	1.746	1.713	122	12.712	11.674	270
400 a 449,5	15.685	12.412	240	3.866	3.457	181	19.551	15.869	421
450 a 499,5	19.068	10.490	243	6.762	4.988	222	25.830	15.478	465
500 a 549,5	20.626	5.784	205	9.267	4.661	197	29.893	10.445	402
550 a 599,5	18.642	1.886	126	9.476	2.327	140	28.118	4.213	266
600 a 649,5	13.608	397	53	7.298	739	70	20.906	1.136	123
650 a 699,5	7.669	85	18	4.097	164	32	11.766	249	50
700 a 749,5	3.328	11	8	1.364	26	11	4.692	37	19
750 a 799,5	1.056	2	2	296	1	2	1.352	3	4
800 a 850	180	0	0	23	0	1	203	0	1

2. PRUEBA DE LENGUAJE Y COMUNICACIÓN

2.1. Según año de egreso.

Egreso	N	\bar{X}	σ
Promoción Año	167.967	487,6	111,3
Promociones Anteriores	64.998	531,9	96,7
Total	232.965	500	109,3

N: Población; \bar{X} : Promedio; σ : Desviación Estándar.

2.2. Según género.

Género	N	\bar{X}	σ
Femenino	124.203	500,2	107,4
Masculino	108.762	499,7	111,4
Total	232.965	500	109,3

N: Población; \bar{X} : Promedio; σ : Desviación Estándar.

2.3. Según distribución geográfica y año de egreso.

Región	Promoción Año			Promoción Anterior			Total		
	N	\bar{X}	σ	N	\bar{X}	σ	N	\bar{X}	σ
XV	2.309	460,7	98,0	952	481,6	89,3	3.261	466,8	96,0
I	2.732	475,0	102,6	953	507,0	101,1	3.685	483,3	103,2
II	4.876	490,8	104,2	1.705	519,9	95,7	6.581	498,3	102,8
III	2.408	474,9	103,3	646	521,0	98,3	3.054	484,6	104,0
IV	7.520	470,7	108,1	2.066	522,1	95,6	9.586	481,8	107,7
V	19.518	479,4	109,9	7.192	526,8	94,7	26.710	492,2	108,1
R.M.	68.682	499,9	115,5	24.963	556,0	96,2	93.645	514,9	113,5
VI	8.510	480,0	109,6	2.948	537,1	93,8	11.458	494,7	108,7
VII	8.811	480,1	108,8	5.028	515,6	90,2	13.839	493,0	103,8
VIII	20.973	480,1	105,3	9.497	509,3	91,7	30.470	489,2	102,1
IX	9.749	471,6	106,9	3.648	509,2	92,0	13.397	481,8	104,4
XIV	3.394	475,4	108,1	1.649	507,5	94,1	5.043	485,9	104,8
X	5.948	493,9	107,5	2.666	516,5	95,1	8.614	500,9	104,3
XI	925	492,6	106,0	341	529,9	95,0	1.266	502,7	104,4
XII	1.590	482,3	110,3	596	529,3	99,6	2.186	495,2	109,5
S/I	22	551,5	94,0	148	535,2	100,6	170	537,3	99,7
Total	167.967	487,6	111,3	64.998	531,9	96,7	232.965	500,0	109,3

S/I: Reconocimiento de estudios.

N: Población; \bar{X} : Promedio; σ : Desviación Estándar.

2.4. Según distribución geográfica y dependencia.

Región	Municipal			Particular Subvencionado			Particular Pagado			S/I (2)		
	N	\bar{X}	σ	N	\bar{X}	σ	N	\bar{X}	σ	N	\bar{X}	σ
XV	1.355	455,2	92,0	1.722	465,6	94,0	153	581,5	75,9	31	472,2	100,4
I	743	443,3	96,6	2.860	490,3	100,8	65	626,5	88,7	17	490,4	73,1
II	3.002	457,8	93,0	2.489	524,5	91,3	750	593,6	91,1	340	454,3	87,9
III	1.459	441,6	92,1	1.454	517,3	95,4	115	611,0	95,9	26	510,2	99,5
IV	3.437	438,7	94,7	5.714	497,7	103,2	407	623,4	86,7	28	471,9	120,5
V	9.028	446,5	96,9	14.697	501,2	100,7	2.780	594,6	99,0	205	472,8	93,5
R.M.	24.433	493,4	118,4	53.515	498,9	101,3	14.787	609,5	99,6	910	494,5	101,1
VI	6.256	461,2	98,3	4.168	516,1	100,6	988	616,3	92,1	46	504,3	125,6
VII	6.293	475,2	100,9	6.781	497,5	99,6	676	615,7	84,4	89	478,5	82,6
VIII	15.572	461,8	92,2	12.629	508,5	100,6	2.029	583,6	101,4	240	461,3	92,5
IX	5.196	460,4	94,8	7.651	488,4	104,7	512	602,2	95,1	38	455,7	116,9
XIV	2.488	469,9	94,8	2.341	490,2	106,2	197	640,6	77,8	17	448,9	68,4
X	3.546	475,5	93,8	4.151	497,3	100,3	870	620,5	80,0	47	509,1	101,9
XI	352	456,7	90,5	911	520,4	104,0	-	-	-	3	529,0	145,0
XII	919	462,8	109,2	979	506,7	99,8	275	562,9	104,3	13	482,0	115,1
S/I (1)	-	-	-	-	-	-	-	-	-	170	537,3	99,7
Total	84.079	469,3	104,2	122.062	500,0	101,4	24.604	605,7	98,1	2.220	484,4	100,0

S/I: (1) Reconocimiento de estudios; (2) Validación de estudios y Reconocimiento de estudios.

N: Población; \bar{X} : Promedio; σ : Desviación Estándar.

2.5. Según distribución geográfica, año de egreso y modalidad.

Región	Humanístico - Científica						Técnico - Profesional						S/I (2)					
	Promoción Año			Promoción Anterior			Promoción Año			Promoción Anterior			Promoción Año			Promoción Anterior		
	N	\bar{X}	σ	N	\bar{X}	σ	N	\bar{X}	σ	N	\bar{X}	σ	N	\bar{X}	σ	N	\bar{X}	σ
XV	1.718	481,6	96,0	653	495,1	90,5	579	398,4	74,5	280	450,4	77,7	12	466,3	106,9	19	475,9	98,9
I	1.814	501,9	101,6	594	531,8	102,5	904	421,0	81,8	356	465,1	83,6	14	477,1	59,7	3	552,0	112,7
II	3.428	515,2	102,4	1.092	547,4	93,0	1.186	428,7	82,3	535	472,4	78,0	262	452,4	87,6	78	460,8	89,3
III	1.377	492,2	108,7	374	542,1	100,7	1.013	450,7	90,0	264	491,4	87,1	18	507,9	107,5	8	515,1	85,2
IV	5.958	482,3	111,2	1.571	536,4	95,7	1.545	425,9	81,3	484	476,7	78,0	17	459,7	93,4	11	490,8	156,9
V	14.535	498,1	110,9	5.217	543,0	94,0	4.888	424,2	86,1	1.865	484,4	81,8	95	469,6	93,6	110	475,7	93,8
R.M.	47.948	528,7	114,5	18.259	575,3	92,8	20.251	432,4	86,3	6.277	502,8	84,1	483	478,3	99,1	427	513,0	100,3
VI	6.132	496,7	114,0	2.152	549,1	94,6	2.354	435,9	81,9	774	506,0	82,3	24	543,7	130,9	22	461,3	106,4
VII	5.802	506,1	110,0	2.869	537,2	92,1	2.961	429,0	86,2	2.118	487,6	79,0	48	495,3	82,9	41	458,9	78,8
VIII	14.741	500,6	106,3	6.388	524,3	93,5	6.130	431,4	84,9	2.971	479,2	78,8	102	458,4	97,2	138	463,3	89,2
IX	6.430	499,9	107,4	2.377	528,0	93,9	3.293	416,4	81,2	1.259	474,1	76,1	26	456,0	111,8	12	455,2	132,4
XIV	2.449	499,8	106,9	1.112	524,3	95,4	934	411,8	82,9	531	473,2	81,1	11	450,7	66,7	6	445,7	77,8
X	4.394	510,7	109,5	1.718	535,5	98,0	1.529	445,4	84,2	926	481,1	78,1	25	494,5	111,9	22	525,7	88,8
XI	809	500,1	108,0	257	543,6	96,4	116	440,3	71,5	81	486,7	74,8	-	-	-	3	529,0	145,0
XII	1.288	491,7	114,6	446	542,5	101,0	294	441,1	75,6	145	490,9	84,9	8	488,0	142,3	5	472,4	63,8
S/I (1)	-	-	-	-	-	-	-	-	-	-	-	-	22	551,5	94,0	148	535,2	100,6
Total	118.823	511,1	112,2	45.079	550,9	96,2	47.977	429,9	85,3	18.866	488,5	82,1	1.167	473,2	98,0	1.053	496,9	100,7

S/I: (1) Reconocimiento de estudios; (2) Validación de estudios y Reconocimiento de estudios.

N: Población; \bar{X} : Promedio; σ : Desviación Estándar.

2.6. Según modalidad y año de egreso.

Modalidad	Promoción Año		Promoción Anterior			Total			
	N	\bar{X}	σ	N	\bar{X}	σ	N	\bar{X}	σ
Humanístico - Científica	118.823	511,1	112,2	45.079	550,9	96,2	163.902	522,0	109,5
Técnico - Profesional	47.977	429,9	85,3	18.866	488,5	82,1	66.843	446,4	88,4
S/I	1.167	473,2	98,0	1.053	496,9	100,7	2.220	484,4	100,0
Total	167.967	487,6	111,3	64.998	531,9	96,7	232.965	500,0	109,3

S/I: Reconocimiento y validación de estudios.
 N: Población; \bar{X} : Promedio; σ : Desviación Estándar.

2.7. Según dependencia y año de egreso.

Dependencia	Promoción Año		Promoción Anterior			Total			
	N	\bar{X}	σ	N	\bar{X}	σ	N	\bar{X}	σ
Municipal	58.655	450,8	103,1	25.424	511,8	93,7	84.079	469,3	104,2
Particular Subvencionado	89.690	487,8	101,9	32.372	534,0	91,6	122.062	500,0	101,4
Particular Pagado	18.455	604,3	99,7	6.149	609,9	93,3	24.604	605,7	98,1
S/I	1.167	473,2	98,0	1.053	496,9	100,7	2.220	484,4	100,0
Total	167.967	487,6	111,3	64.998	531,9	96,7	232.965	500,0	109,3

S/I: Reconocimiento y validación de estudios.
 N: Población; \bar{X} : Promedio; σ : Desviación Estándar.

2.8. Tablas de distribución.

2.8.1. Según año de egreso.

Puntaje Estándar	Promoción Año	Promoción Anterior	Total
150 a 199	172	5	177
200 a 249	1.879	117	1.996
250 a 299	6.276	629	6.905
300 a 349	8.325	1.075	9.400
350 a 399	19.866	3.611	23.477
400 a 449	26.752	7.233	33.985
450 a 499	27.860	10.724	38.584
500 a 549	28.072	13.755	41.827
550 a 599	20.840	11.885	32.725
600 a 649	15.687	9.066	24.753
650 a 699	7.194	4.228	11.422
700 a 749	3.090	1.674	4.764
750 a 799	1.791	931	2.722
800 a 850	163	65	228

2.8.2. Según género.

Puntaje Estándar	Masculino	Femenino	Total
150 a 199	86	91	177
200 a 249	1.054	942	1.996
250 a 299	3.505	3.400	6.905
300 a 349	4.633	4.767	9.400
350 a 399	11.104	12.373	23.477
400 a 449	15.602	18.383	33.985
450 a 499	17.438	21.146	38.584
500 a 549	18.831	22.996	41.827
550 a 599	15.269	17.456	32.725
600 a 649	11.946	12.807	24.753
650 a 699	5.605	5.817	11.422
700 a 749	2.308	2.456	4.764
750 a 799	1.276	1.446	2.722
800 a 850	105	123	228

2.8.3. Según dependencia.

Puntaje Estándar	Municipal	Particular Subvencionado	Particular Pagado	Validación/ Reconocimiento de Estudios	Total
150 a 199	94	78	2	3	177
200 a 249	1.078	868	31	19	1.996
250 a 299	3.639	3.096	110	60	6.905
300 a 349	4.952	4.178	174	96	9.400
350 a 399	11.407	11.363	465	242	23.477
400 a 449	15.039	17.648	906	392	33.985
450 a 499	15.319	21.224	1.600	441	38.584
500 a 549	14.125	24.416	2.884	402	41.827
550 a 599	9.106	18.977	4.363	279	32.725
600 a 649	5.790	12.787	5.995	181	24.753
650 a 699	2.251	4.795	4.312	64	11.422
700 a 749	783	1.779	2.180	22	4.764
750 a 799	452	801	1.450	19	2.722
800 a 850	44	52	132	0	228

2.8.4. Según modalidad y año de egreso.

Puntaje Estándar	Promoción Año			Promoción Anterior			Total		
	Hum. - Cient.	Téc. - Prof.	Val / Rec. Est.	Hum. - Cient	Téc. - Prof.	Val / Rec. Est.	Hum. - Cient.	Téc. - Prof.	Val / Rec. Est.
150 a 199	99	71	2	3	1	1	102	72	3
200 a 249	1.032	838	9	62	45	10	1.094	883	19
250 a 299	3.364	2.869	43	305	307	17	3.669	3.176	60
300 a 349	4.315	3.941	69	540	508	27	4.855	4.449	96
350 a 399	10.669	9.069	128	1.830	1.667	114	12.499	10.736	242
400 a 449	15.326	11.209	217	3.795	3.263	175	19.121	14.472	392
450 a 499	18.051	9.572	237	6.277	4.243	204	24.328	13.815	441
500 a 549	21.058	6.809	205	8.994	4.564	197	30.052	11.373	402
550 a 599	18.050	2.646	144	9.064	2.686	135	27.114	5.332	279
600 a 649	14.836	775	76	7.775	1.186	105	22.611	1.961	181
650 a 699	7.037	135	22	3.886	300	42	10.923	435	64
700 a 749	3.055	29	6	1.587	71	16	4.642	100	22
750 a 799	1.769	13	9	898	23	10	2.667	36	19
800 a 850	162	1	0	63	2	0	225	3	0

3. PRUEBA DE MATEMÁTICA

3.1. Según año de egreso.

Egreso	N	\bar{X}	σ
Promoción Año	166.718	490,9	112,5
Promociones Anteriores	64.745	524,4	98,4
Total	231.463	500,3	109,8

N: Población; \bar{X} : Promedio; σ : Desviación Estándar.

3.2. Según género.

Género	N	\bar{X}	σ
Femenino	123.341	488,4	105,1
Masculino	108.122	513,8	113,4
Total	231.463	500,3	109,8

N: Población; \bar{X} : Promedio; σ : Desviación Estándar.

3.3. Según distribución geográfica y año de egreso.

Región	Promoción Año			Promoción Anterior			Total		
	N	\bar{X}	σ	N	\bar{X}	σ	N	\bar{X}	σ
XV	2.299	475,5	98,8	950	494,7	82,4	3.249	481,2	94,7
I	2.708	482,7	106,5	950	499,1	102,7	3.658	486,9	105,8
II	4.837	500,4	104,7	1.694	517,0	95,7	6.531	504,7	102,6
III	2.395	484,6	97,1	638	523,3	93,4	3.033	492,7	97,6
IV	7.465	479,7	108,7	2.054	517,9	93,8	9.519	488,0	106,8
V	19.376	482,9	108,0	7.173	515,1	94,6	26.549	491,6	105,5
R.M.	68.113	499,7	118,6	24.861	543,1	101,6	92.974	511,3	115,9
VI	8.448	482,6	110,8	2.946	532,0	97,3	11.394	495,4	109,6
VII	8.745	481,1	109,3	5.017	514,7	93,6	13.762	493,3	105,1
VIII	20.855	490,7	106,9	9.461	510,3	92,9	30.316	496,8	103,2
IX	9.702	475,2	106,5	3.624	503,8	92,6	13.326	483,0	103,7
XIV	3.365	477,2	106,5	1.642	502,0	91,3	5.007	485,3	102,5
X	5.895	495,2	110,3	2.655	506,2	97,6	8.550	498,6	106,6
XI	917	488,9	106,7	340	521,6	93,9	1.257	497,7	104,4
XII	1.577	488,5	106,7	593	522,2	102,2	2.170	497,7	106,6
S/I	21	588,1	60,4	147	546,0	89,9	168	551,3	87,8
Total	166.718	490,9	112,5	64.745	524,4	98,4	231.463	500,3	109,8

S/I: Reconocimiento de estudios.

N: Población; \bar{X} : Promedio; σ : Desviación Estándar.

3.4. Según distribución geográfica y dependencia.

Región	Municipal			Particular Subvencionado			Particular Pagado			S/I (2)		
	N	\bar{X}	σ	N	\bar{X}	σ	N	\bar{X}	σ	N	\bar{X}	σ
XV	1.351	465,8	91,3	1.714	483,8	92,0	153	591,1	79,1	31	461,5	88,4
I	736	441,3	90,3	2.840	495,5	104,3	65	647,5	79,9	17	420,6	82,6
II	2.972	461,4	92,8	2.479	533,7	87,1	748	604,0	86,9	332	451,4	91,7
III	1.445	451,1	84,9	1.447	523,2	90,0	115	629,1	77,3	26	504,6	60,7
IV	3.408	445,2	89,4	5.677	503,0	104,4	407	637,6	81,5	27	473,4	99,7
V	8.952	442,7	90,0	14.614	502,0	97,8	2.778	597,0	99,4	205	455,3	98,0
R.M.	24.168	487,9	117,7	53.141	493,3	101,6	14.763	617,0	104,1	902	472,1	100,3
VI	6.207	459,2	95,4	4.154	517,7	102,0	987	628,7	94,9	46	489,9	112,8
VII	6.255	475,8	98,4	6.744	497,1	103,1	674	623,7	89,6	89	450,1	95,7
VIII	15.471	468,6	91,3	12.582	516,5	102,7	2.025	596,0	102,5	238	442,2	87,6
IX	5.170	457,2	90,8	7.606	491,5	103,8	512	617,4	99,1	38	465,3	91,3
XIV	2.476	468,8	89,4	2.318	489,4	105,0	197	649,8	74,8	16	427,6	53,8
X	3.513	472,2	91,2	4.122	492,0	100,0	868	639,4	83,1	47	458,1	130,8
XI	345	450,8	84,6	909	515,7	105,7	-	-	-	3	449,3	42,7
XII	910	467,3	105,0	973	510,8	98,6	274	553,9	104,7	13	463,4	151,4
S/I (1)	-	-	-	-	-	-	-	-	-	168	551,3	87,8
Total	83.379	468,8	101,4	121.320	499,4	101,7	24.566	613,9	101,4	2.198	468,8	100,1

S/I: (1) Reconocimiento de estudios; (2) Validación de estudios y Reconocimiento de estudios.

N: Población; \bar{X} : Promedio; σ : Desviación Estándar.

CAPÍTULO II

3.5. Según distribución geográfica, año de egreso y modalidad.

Región	Humanístico - Científica						Técnico - Profesional						S/I (2)					
	Promoción Año		Promoción Anterior		Promoción Año		Promoción Anterior		Promoción Año		Promoción Anterior		Promoción Año		Promoción Anterior			
	N	\bar{X}	σ	N	\bar{X}	σ	N	\bar{X}	σ	N	\bar{X}	σ	N	\bar{X}	σ	N	\bar{X}	σ
XV	1.710	497,8	96,5	654	509,6	84,2	577	409,9	73,0	277	462,2	66,5	12	464,8	99,8	19	459,4	83,2
I	1.803	515,2	103,8	593	530,8	101,3	891	417,9	78,9	354	446,6	80,7	14	420,7	67,9	3	420,0	156,8
II	3.407	527,6	101,1	1.084	544,6	91,5	1.173	432,0	79,8	535	470,6	79,8	257	451,6	90,1	75	450,7	97,7
III	1.371	500,7	102,6	371	541,3	93,6	1.006	462,1	84,6	259	498,7	88,5	18	511,8	67,0	8	488,4	42,6
IV	5.920	492,8	112,1	1.561	533,7	92,6	1.529	429,6	76,2	482	467,0	78,2	16	454,8	86,5	11	500,4	115,1
V	14.434	501,2	109,6	5.204	531,4	93,7	4.847	428,8	82,3	1.859	473,4	81,6	95	457,8	98,7	110	453,1	97,8
R.M.	47.646	529,6	118,9	18.194	565,2	97,6	19.990	429,3	82,7	6.242	482,9	85,6	477	465,1	99,4	425	480,1	100,8
VI	6.093	500,5	115,5	2.149	546,1	98,8	2.331	435,3	79,7	775	495,1	81,3	24	521,0	122,3	22	456,0	92,7
VII	5.775	509,9	110,1	2.864	539,1	96,2	2.922	424,1	82,3	2.112	483,5	78,3	48	476,7	92,7	41	419,1	90,7
VIII	14.684	513,1	107,6	6.359	526,9	94,3	6.071	437,2	84,0	2.964	477,6	78,9	100	438,9	87,1	138	444,6	88,2
IX	6.411	504,6	106,8	2.362	525,4	92,8	3.265	417,6	78,7	1.250	463,3	77,6	26	458,4	92,6	12	480,2	90,6
XIV	2.430	501,7	106,2	1.110	520,4	92,4	924	413,4	77,1	527	463,8	76,0	11	425,4	57,0	5	432,4	51,7
X	4.367	514,6	112,5	1.712	524,9	102,1	1.503	439,8	79,5	921	472,3	77,6	25	441,9	153,9	22	476,6	98,5
XI	802	497,8	107,8	256	538,4	93,1	115	426,3	72,6	81	471,1	77,7	-	-	-	3	449,3	42,7
XII	1.278	500,5	108,0	444	539,7	100,2	291	434,6	81,0	144	473,7	86,2	8	523,6	130,7	5	367,0	141,6
S/I (1)	-	-	-	-	-	-	-	-	-	-	-	-	21	588,1	60,4	147	546,0	89,9
Total	118.131	515,7	113,7	44.917	545,1	97,6	47.435	429,8	82,1	18.782	477,7	81,8	1.152	462,5	98,7	1.046	475,6	101,3

S/I: (1) Reconocimiento de estudios; (2) Validación de estudios y Reconocimiento de estudios.

N: Población; \bar{X} : Promedio; σ : Desviación Estándar.

3.6. Según modalidad y año de ingreso.

Modalidad	Promoción Año		Promoción Anterior		Total	
	N	\bar{X}	N	\bar{X}	N	\bar{X}
Humanístico - Científica	118.131	515,7	44.917	545,1	163.048	523,8
Técnico - Profesional	47.435	429,8	18.782	477,7	66.217	443,4
S/I	1.152	462,5	1.046	475,6	2.198	468,8
Total	166.718	490,9	64.745	524,4	231.463	500,3

S/I: Reconocimiento y validación de estudios.

N: Población; \bar{X} : Promedio; σ : Desviación Estándar.

3.7. Según dependencia y año de ingreso.

Dependencia	Promoción Año		Promoción Anterior		Total	
	N	\bar{X}	N	\bar{X}	N	\bar{X}
Municipal	58.064	453,9	25.315	503,0	83.379	468,8
Particular Subvencionado	89.065	489,6	32.255	526,5	121.320	499,4
Particular Pagado	18.437	615,2	6.129	610,2	24.566	613,9
S/I	1.152	462,5	1.046	475,6	2.198	468,8
Total	166.718	490,9	64.745	524,4	231.463	500,3

S/I: Reconocimiento y validación de estudios.

N: Población; \bar{X} : Promedio; σ : Desviación Estándar.

3.8. Tablas de distribución.

3.8.1. Según año de egreso.

Puntaje Estándar	Promoción Año	Promoción Anterior	Total
150 a 199	302	36	338
200 a 249	1.995	286	2.281
250 a 299	4.884	736	5.620
300 a 349	10.507	1.783	12.290
350 a 399	14.179	3.122	17.301
400 a 449	29.701	8.114	37.815
450 a 499	29.693	11.550	41.243
500 a 549	25.909	13.070	38.979
550 a 599	20.830	11.432	32.262
600 a 649	15.381	8.448	23.829
650 a 699	7.617	4.036	11.653
700 a 749	3.351	1.496	4.847
750 a 799	1.484	447	1.931
800 a 850	885	189	1.074

3.8.2. Según género.

Puntaje Estándar	Masculino	Femenino	Total
150 a 199	144	194	338
200 a 249	991	1.290	2.281
250 a 299	2.267	3.353	5.620
300 a 349	4.951	7.339	12.290
350 a 399	6.990	10.311	17.301
400 a 449	15.786	22.029	37.815
450 a 499	18.258	22.985	41.243
500 a 549	18.381	20.598	38.979
550 a 599	15.741	16.521	32.262
600 a 649	12.343	11.486	23.829
650 a 699	6.786	4.867	11.653
700 a 749	3.256	1.591	4.847
750 a 799	1.419	512	1.931
800 a 850	809	265	1.074

3.8.3. Según dependencia.

Puntaje Estándar	Municipal	Particular Subvencionado	Particular Pagado	Validación/ Reconocimiento de Estudios	Total
150 a 199	156	170	4	8	338
200 a 249	1.147	1.051	45	38	2.281
250 a 299	2.868	2.574	110	68	5.620
300 a 349	6.051	5.864	219	156	12.290
350 a 399	8.313	8.440	346	202	17.301
400 a 449	17.356	19.074	948	437	37.815
450 a 499	16.935	22.418	1.420	470	41.243
500 a 549	13.304	22.806	2.502	367	38.979
550 a 599	8.803	19.124	4.090	245	32.262
600 a 649	5.207	12.663	5.822	137	23.829
650 a 699	2.088	4.809	4.713	43	11.653
700 a 749	740	1.556	2.533	18	4.847
750 a 799	279	527	1.118	7	1.931
800 a 850	132	244	696	2	1.074

CAPÍTULO II

3.8.4. Según modalidad y año de egreso.

Puntaje Estándar	Promoción Año			Promoción Anterior			Total		
	Hum. - Cient.	Téc. - Prof.	Val / Rec. Est.	Hum. - Cient	Téc. - Prof.	Val / Rec. Est.	Hum. - Cient.	Téc. - Prof.	Val / Rec. Est.
150 a 199	150	146	6	15	19	2	165	165	8
200 a 249	1.013	961	21	134	135	17	1.147	1.096	38
250 a 299	2.596	2.249	39	357	350	29	2.953	2.599	68
300 a 349	5.655	4.766	86	886	827	70	6.541	5.593	156
350 a 399	7.655	6.411	113	1.607	1.426	89	9.262	7.837	202
400 a 449	16.636	12.819	246	4.360	3.563	191	20.996	16.382	437
450 a 499	18.356	11.093	244	6.517	4.807	226	24.873	15.900	470
500 a 549	19.526	6.202	181	8.588	4.296	186	28.114	10.498	367
550 a 599	18.550	2.155	125	8.951	2.361	120	27.501	4.516	245
600 a 649	14.801	518	62	7.596	777	75	22.397	1.295	137
650 a 699	7.509	91	17	3.832	178	26	11.341	269	43
700 a 749	3.325	18	8	1.456	30	10	4.781	48	18
750 a 799	1.476	4	4	433	11	3	1.909	15	7
800 a 850	883	2	0	185	2	2	1.068	4	2

4. PRUEBA DE HISTORIA Y CIENCIAS SOCIALES

4.1. Según año de egreso.

Egreso	N	\bar{X}	σ
Promoción Año	105.519	487,3	110,9
Promociones Anteriores	35.021	541,1	101,1
Total	140.540	500,7	111,0

N: Población; \bar{X} : Promedio; σ : Desviación Estándar.

4.2. Según género.

Género	N	\bar{X}	σ
Femenino	74.080	487,7	106,6
Masculino	66.460	515,2	114,0
Total	140.540	500,7	111,0

N: Población; \bar{X} : Promedio; σ : Desviación Estándar.

4.3. Según distribución geográfica y año de egreso.

Región	Promoción Año			Promoción Anterior			Total		
	N	\bar{X}	σ	N	\bar{X}	σ	N	\bar{X}	σ
XV	1.448	454,7	99,8	561	489,3	96,9	2.009	464,3	100,2
I	1.689	474,2	98,5	553	507,5	96,9	2.242	482,4	99,2
II	2.446	486,7	108,0	854	517,3	100,3	3.300	494,6	106,9
III	1.450	472,8	103,2	377	531,1	98,8	1.827	484,8	105,0
IV	4.662	469,5	106,7	1.152	526,5	99,6	5.814	480,8	107,7
V	13.940	482,8	108,8	4.571	533,7	97,0	18.511	495,3	108,2
R.M.	42.660	500,2	116,9	12.664	570,1	103,5	55.324	516,2	117,7
VI	5.480	480,5	108,6	1.685	548,1	99,6	7.165	496,4	110,3
VII	5.848	478,8	105,1	2.802	523,9	91,9	8.650	493,4	103,2
VIII	12.627	477,0	101,6	5.121	514,8	90,2	17.748	487,9	99,9
IX	6.087	472,0	102,6	1.809	520,9	92,6	7.896	483,2	102,5
XIV	2.039	474,7	104,5	855	518,8	97,2	2.894	487,7	104,3
X	3.654	495,5	109,1	1.470	527,3	98,3	5.124	504,6	107,1
XI	557	491,6	105,5	163	550,6	108,2	720	505,0	108,9
XII	928	477,9	108,2	326	537,3	103,5	1.254	493,3	110,1
S/I	4	584,8	125,2	58	563,4	96,3	62	564,8	97,3
Total	105.519	487,3	110,9	35.021	541,1	101,1	140.540	500,7	111,0

S/I: Reconocimiento de estudios.

N: Población; \bar{X} : Promedio; σ : Desviación Estándar.

4.4. Según distribución geográfica y dependencia.

Región	Municipal			Particular Subvencionado			Particular Pagado			S/I (2)		
	N	\bar{X}	σ	N	\bar{X}	σ	N	\bar{X}	σ	N	\bar{X}	σ
XV	839	452,2	96,7	1.067	464,6	97,5	80	576,0	89,2	23	504,1	132,8
I	425	456,2	92,4	1.773	486,7	99,1	32	586,8	82,7	12	499,0	109,1
II	1.576	457,5	96,7	1.223	525,2	100,1	319	580,0	105,9	182	460,7	84,1
III	933	444,8	90,2	824	520,5	100,4	53	612,2	107,8	17	551,4	96,1
IV	2.269	446,7	95,6	3.323	494,3	104,6	204	636,4	101,2	18	502,3	93,5
V	6.696	456,4	100,3	9.924	505,2	102,1	1.751	589,0	102,4	140	486,7	94,4
R.M.	14.560	493,4	122,0	31.387	501,2	106,4	8.814	607,9	106,1	563	512,1	108,6
VI	4.189	469,7	101,2	2.407	517,6	106,9	537	607,9	101,1	32	524,8	127,3
VII	4.064	478,2	100,6	4.165	498,6	100,6	366	602,0	93,6	55	496,6	74,5
VIII	9.713	467,7	93,1	7.010	504,9	99,5	893	576,2	103,5	132	481,8	98,3
IX	3.315	470,0	96,2	4.326	487,0	102,7	233	600,3	105,2	22	487,6	90,8
XIV	1.478	477,5	97,7	1.306	488,3	104,1	96	637,2	96,8	14	476,3	64,3
X	2.193	480,7	97,7	2.495	504,0	101,2	406	634,1	97,9	30	551,7	90,2
XI	228	467,0	90,8	491	522,3	112,1	-	-	-	1	648,0	0,0
XII	528	464,5	108,2	579	502,3	101,5	142	565,3	112,5	5	452,8	117,9
S/I (1)	-	-	-	-	-	-	-	-	-	62	564,8	97,3
Total	53.006	473,3	105,7	72.300	501,1	104,2	13.926	603,3	105,3	1.308	501,4	103,5

S/I: (1) Reconocimiento de estudios; (2) Validación de estudios y Reconocimiento de estudios.

N: Población; \bar{X} : Promedio; σ : Desviación Estándar.

4.5. Según distribución geográfica, año de egreso y modalidad.

Región	Humanístico - Científica						Técnico - Profesional						S/I (2)					
	Promoción Año			Promoción Anterior			Promoción Año			Promoción Anterior			Promoción Año			Promoción Anterior		
	N	\bar{X}	σ	N	\bar{X}	σ	N	\bar{X}	σ	N	\bar{X}	σ	N	\bar{X}	σ	N	\bar{X}	σ
XV	1.032	474,2	97,3	364	502,8	97,2	407	403,9	86,4	183	461,8	86,9	9	512,7	131,1	14	498,6	138,5
I	1.041	498,7	99,9	329	528,4	94,9	639	434,6	82,1	221	475,1	91,2	9	466,2	105,1	3	597,3	44,7
II	1.600	512,6	109,5	525	540,9	97,5	699	433,9	86,1	294	479,3	93,5	147	455,4	81,9	35	482,9	90,7
III	771	488,2	109,9	206	550,6	98,5	669	453,9	91,1	164	505,5	94,1	10	548,9	106,3	7	554,9	87,5
IV	3.513	480,2	110,9	842	539,5	101,5	1.137	436,2	84,5	304	490,8	83,9	12	496,8	72,9	6	513,3	133,4
V	9.874	502,2	110,0	3.170	547,4	96,8	3.995	434,8	89,3	1.332	503,5	89,9	71	484,0	94,3	69	489,5	95,2
R.M.	27.054	533,6	116,9	8.794	591,4	100,0	15.296	441,4	91,0	3.617	520,7	93,6	310	492,9	106,2	253	535,7	106,9
VI	3.672	497,1	114,0	1.155	558,2	100,0	1.794	445,7	86,1	512	527,8	94,2	14	583,8	123,1	18	478,9	113,4
VII	3.678	500,8	109,2	1.564	542,0	92,2	2.139	440,7	85,5	1.214	501,2	86,6	31	497,8	80,4	24	495,0	67,7
VIII	8.206	495,2	103,6	3.232	525,5	92,5	4.367	443,0	88,3	1.811	496,6	82,7	54	460,7	103,7	78	496,4	92,1
IX	3.621	497,2	104,4	1.058	536,6	95,4	2.449	434,5	87,2	746	498,8	84,0	17	482,6	98,6	5	504,8	62,6
XIV	1.389	497,0	106,2	542	534,3	99,0	641	426,6	83,0	308	491,4	88,2	9	452,9	54,7	5	518,4	63,1
X	2.575	512,5	112,1	920	544,3	100,6	1.063	453,7	88,4	536	496,9	87,2	16	535,1	113,5	14	570,7	50,7
XI	456	502,6	108,0	123	572,8	98,3	101	441,8	75,5	39	478,2	107,9	-	-	-	1	648,0	0,0
XII	716	489,5	110,6	237	550,7	103,5	208	439,1	89,2	88	500,9	95,6	4	426,8	118,3	1	557,0	0,0
S/I (1)	-	-	-	-	-	-	-	-	-	-	-	-	4	584,8	125,2	58	563,4	96,3
Total	69.198	511,7	113,2	23.061	559,1	101,4	35.604	440,0	89,1	11.369	505,5	90,4	717	485,0	101,5	591	521,4	102,5

S/I: (1) Reconocimiento de estudios; (2) Validación de estudios y Reconocimiento de estudios.

N: Población; \bar{X} : Promedio; σ : Desviación Estándar.

4.6. Según modalidad y año de egreso.

Modalidad	Promoción Año		Promoción Anterior			Total			
	N	\bar{X}	σ	N	\bar{X}	σ	N	\bar{X}	σ
Humanístico - Científica	69.198	511,7	113,2	23.061	559,1	101,4	92.259	523,5	112,2
Técnico - Profesional	35.604	440,0	89,1	11.369	505,5	90,4	46.973	455,9	93,7
S/I	717	485,0	101,5	591	521,4	102,5	1.308	501,4	103,5
Total	105.519	487,3	110,9	35.021	541,1	101,1	140.540	500,7	111,0

S/I: Reconocimiento y validación de estudios.

N: Población; \bar{X} : Promedio; σ : Desviación Estándar.

4.7. Según dependencia y año de egreso.

Dependencia	Promoción Año		Promoción Anterior			Total			
	N	\bar{X}	σ	N	\bar{X}	σ	N	\bar{X}	σ
Municipal	38.598	453,8	101,4	14.408	525,3	99,2	53.006	473,3	105,7
Particular Subvencionado	55.403	488,4	102,9	16.897	542,5	97,1	72.300	501,1	104,2
Particular Pagado	10.801	601,4	106,4	3.125	609,9	101,2	13.926	603,3	105,3
S/I	717	485,0	101,5	591	521,4	102,5	1.308	501,4	103,5
Total	105.519	487,3	110,9	35.021	541,1	101,1	140.540	500,7	111,0

S/I: Reconocimiento y validación de estudios.

N: Población; \bar{X} : Promedio; σ : Desviación Estándar.

4.8. Tablas de distribución.

4.8.1. Según año de egreso.

Puntaje Estándar	Promoción Año	Promoción Anterior	Total
150 a 199	135	8	143
200 a 249	1.439	96	1.535
250 a 299	2.525	221	2.746
300 a 349	6.726	734	7.460
350 a 399	11.398	1.635	13.033
400 a 449	17.273	3.506	20.779
450 a 499	19.908	5.860	25.768
500 a 549	16.812	6.865	23.677
550 a 599	13.336	6.551	19.887
600 a 649	8.500	5.004	13.504
650 a 699	4.335	2.678	7.013
700 a 749	1.318	833	2.151
750 a 799	1.023	599	1.622
800 a 850	791	431	1.222

4.8.2. Según género.

Puntaje Estándar	Masculino	Femenino	Total
150 a 199	64	79	143
200 a 249	619	916	1.535
250 a 299	1.091	1.655	2.746
300 a 349	2.966	4.494	7.460
350 a 399	5.293	7.740	13.033
400 a 449	8.765	12.014	20.779
450 a 499	11.515	14.253	25.768
500 a 549	11.183	12.494	23.677
550 a 599	10.160	9.727	19.887
600 a 649	7.343	6.161	13.504
650 a 699	4.162	2.851	7.013
700 a 749	1.340	811	2.151
750 a 799	1.049	573	1.622
800 a 850	910	312	1.222

4.8.3. Según dependencia.

Puntaje Estándar	Municipal	Particular Subvencionado	Particular Pagado	Validación/ Reconocimiento de Estudios	Total
150 a 199	73	65	3	2	143
200 a 249	801	700	19	15	1.535
250 a 299	1.481	1.204	39	22	2.746
300 a 349	3.878	3.399	141	42	7.460
350 a 399	6.446	6.199	270	118	13.033
400 a 449	9.353	10.626	608	192	20.779
450 a 499	10.598	13.774	1.132	264	25.768
500 a 549	8.467	13.198	1.770	242	23.677
550 a 599	6.007	11.172	2.510	198	19.887
600 a 649	3.367	7.033	2.976	128	13.504
650 a 699	1.528	3.148	2.290	47	7.013
700 a 749	440	821	874	16	2.151
750 a 799	304	585	716	17	1.622
800 a 850	263	376	578	5	1.222

4.8.4. Según modalidad y año de egreso.

Puntaje Estándar	Promoción Año			Promoción Anterior			Total		
	Hum. - Cient.	Téc. - Prof.	Val / Rec. Est.	Hum. - Cient.	Téc. - Prof.	Val / Rec. Est.	Hum. - Cient.	Téc. - Prof.	Val / Rec. Est.
150 a 199	70	63	2	0	8	0	70	71	2
200 a 249	696	731	12	43	50	3	739	781	15
250 a 299	1.206	1.303	16	106	109	6	1.312	1.412	22
300 a 349	3.295	3.409	22	362	352	20	3.657	3.761	42
350 a 399	5.668	5.652	78	804	791	40	6.472	6.443	118
400 a 449	9.275	7.873	125	1.823	1.616	67	11.098	9.489	192
450 a 499	11.974	7.780	154	3.249	2.501	110	15.223	10.281	264
500 a 549	11.641	5.044	127	4.276	2.474	115	15.917	7.518	242
550 a 599	10.572	2.669	95	4.560	1.888	103	15.132	4.557	198
600 a 649	7.585	862	53	3.895	1.034	75	11.480	1.896	128
650 a 699	4.155	161	19	2.275	375	28	6.430	536	47
700 a 749	1.280	34	4	733	88	12	2.013	122	16
750 a 799	1.002	13	8	539	51	9	1.541	64	17
800 a 850	779	10	2	396	32	3	1.175	42	5

5. PRUEBA DE CIENCIAS

5.1. Según año de egreso.

Egreso	N	\bar{X}	σ
Promoción Año	93.423	490,3	111,1
Promociones Anteriores	40.193	522,8	101,7
Total	133.616	500,1	109,4

N: Población; \bar{X} : Promedio; σ : Desviación Estándar.

5.2. Según género.

Género	N	\bar{X}	σ
Femenino	71.685	484,8	107,3
Masculino	61.931	517,8	109,2
Total	133.616	500,1	109,4

N: Población; \bar{X} : Promedio; σ : Desviación Estándar.

5.3. Según distribución geográfica y año de egreso.

Región	Promoción Año			Promoción Anterior			Total		
	N	\bar{X}	σ	N	\bar{X}	σ	N	\bar{X}	σ
XV	1.365	471,6	99,5	573	473,6	95,8	1.938	472,2	98,4
I	1.550	475,5	100,3	534	502,4	101,5	2.084	482,4	101,3
II	3.163	489,5	102,0	1.121	510,0	97,8	4.284	494,8	101,3
III	1.401	479,7	98,6	420	514,3	89,6	1.821	487,7	97,7
IV	4.456	479,1	105,9	1.262	517,1	96,2	5.718	487,5	105,0
V	10.253	483,3	104,6	3.945	517,8	96,9	14.198	492,9	103,7
R.M.	34.181	508,3	116,5	14.876	550,0	102,1	49.057	520,9	113,9
VI	4.536	482,5	113,7	1.801	523,1	100,5	6.337	494,0	111,6
VII	5.447	473,7	105,3	3.391	501,1	95,3	8.838	484,2	102,4
VIII	14.058	478,3	107,2	6.542	498,9	97,0	20.600	484,9	104,5
IX	6.327	473,3	110,8	2.498	507,0	97,2	8.825	482,8	108,2
XIV	1.966	477,3	107,8	1.010	498,4	102,3	2.976	484,4	106,4
X	3.312	492,0	108,0	1.555	505,2	103,0	4.867	496,2	106,6
XI	523	494,0	102,6	215	517,7	96,9	738	500,9	101,5
XII	867	486,5	96,7	354	517,7	95,0	1.221	495,5	97,2
S/I	18	561,6	106,9	96	552,6	103,8	114	554,0	103,9
Total	93.423	490,3	111,1	40.193	522,8	101,7	133.616	500,1	109,4

S/I: Reconocimiento de estudios.

N: Población; \bar{X} : Promedio; σ : Desviación Estándar.

5.4. Según distribución geográfica y dependencia.

Región	Municipal			Particular Subvencionado			Particular Pagado			S/I (2)		
	N	\bar{X}	σ	N	\bar{X}	σ	N	\bar{X}	σ	N	\bar{X}	σ
XV	828	451,0	94,4	975	476,7	91,4	117	589,1	96,3	18	443,3	102,0
I	383	442,5	91,6	1.652	488,8	100,1	41	609,7	71,0	8	414,0	78,3
II	1.825	456,6	93,5	1.707	514,7	88,1	547	580,0	98,1	205	442,6	90,5
III	789	437,8	84,6	934	519,0	85,6	81	613,4	88,3	17	480,2	81,0
IV	1.800	438,7	88,9	3.615	500,7	99,9	289	626,4	85,6	14	486,4	89,7
V	3.759	446,5	92,1	8.643	494,9	95,8	1.702	587,5	100,2	94	450,2	97,4
R.M.	12.224	511,7	121,4	27.979	500,1	101,5	8.392	606,4	102,7	462	470,6	100,0
VI	3.031	453,9	99,5	2.605	510,4	102,2	674	611,2	98,5	27	491,2	120,0
VII	3.955	466,2	96,9	4.352	487,8	99,4	479	603,9	90,0	52	448,0	96,8
VIII	10.241	452,5	93,0	8.739	507,2	101,4	1.473	581,9	103,9	147	433,9	94,9
IX	3.218	456,5	95,5	5.213	490,5	108,8	364	608,1	102,2	30	455,2	81,6
XIV	1.416	462,6	92,4	1.417	491,3	107,6	139	639,7	87,4	4	396,8	82,9
X	1.928	462,5	91,9	2.315	491,6	99,1	603	622,6	81,6	21	474,5	148,5
XI	195	452,1	81,2	541	518,6	102,5	-	-	-	2	457,0	41,0
XII	481	470,6	104,8	571	508,9	84,3	161	523,3	99,6	8	484,4	118,9
S/I (1)	-	-	-	-	-	-	-	-	-	114	554,0	103,9
Total	46.073	469,4	105,2	71.258	499,1	100,7	15.062	601,4	101,3	1.223	466,3	103,2

S/I: (1) Reconocimiento de estudios; (2) Validación de estudios y Reconocimiento de estudios.

N: Población; \bar{X} : Promedio; σ : Desviación Estándar.

CAPÍTULO II

5.5. Según distribución geográfica, año de egreso y modalidad.

Región	Humanístico - Científica						Técnico - Profesional						S/I (2)					
	Promoción Año		Promoción Anterior		Promoción Año		Promoción Anterior		Promoción Año		Promoción Anterior		Promoción Año		Promoción Anterior			
	N	\bar{X}	σ	N	\bar{X}	σ	N	\bar{X}	σ	N	\bar{X}	σ	N	\bar{X}	σ	N	\bar{X}	σ
XV	1.104	489,2	96,7	409	493,3	97,2	252	395,2	71,3	155	423,7	70,1	9	449,2	108,2	9	437,4	101,5
I	1.161	494,8	98,2	356	528,4	100,3	382	418,3	83,4	177	450,2	82,4	7	404,7	79,6	1	479,0	0,0
II	2.386	509,7	99,1	745	535,0	96,1	625	423,1	83,7	323	464,3	75,2	152	444,4	83,6	53	437,5	108,6
III	842	494,8	104,0	250	531,4	92,9	546	456,4	85,3	166	489,4	78,5	13	482,2	85,2	4	473,8	77,0
IV	3.811	489,7	106,3	994	531,9	95,5	638	415,7	77,9	261	460,7	75,6	7	466,9	59,2	7	506,0	114,1
V	8.879	492,0	104,9	3.125	530,9	96,5	1.331	426,4	82,1	769	468,8	79,9	43	446,0	101,3	51	453,8	94,8
R.M.	27.942	526,6	114,5	11.589	568,2	97,7	5.985	424,8	85,2	3.079	485,9	89,1	254	458,5	89,5	208	485,4	109,9
VI	3.750	494,2	115,6	1.402	536,8	100,4	769	424,0	81,6	389	476,5	84,0	17	532,1	105,7	10	421,7	114,9
VII	3.952	494,8	105,9	2.034	522,8	97,7	1.465	417,4	79,7	1.335	468,9	81,3	30	448,7	98,3	22	446,9	97,0
VIII	10.812	496,1	107,4	4.673	514,3	97,9	3.182	418,9	82,4	1.786	461,7	82,3	64	432,6	92,4	83	434,8	97,4
IX	4.665	498,9	109,4	1.745	525,0	98,9	1.642	401,1	78,3	743	464,9	78,6	20	437,3	78,9	10	491,0	78,5
XIV	1.543	497,1	107,5	712	519,9	101,0	420	404,9	72,1	297	447,5	86,1	3	408,3	97,4	1	362,0	0,0
X	2.693	507,3	108,4	1.075	526,2	103,9	606	424,1	74,5	472	458,5	81,6	13	496,6	136,5	8	438,5	169,3
XI	503	497,7	101,8	164	536,4	97,7	20	399,9	78,3	49	451,6	65,9	-	-	-	2	457,0	41,0
XII	756	496,2	95,1	281	532,0	95,4	106	416,2	75,3	70	462,9	71,4	5	500,4	148,0	3	457,7	63,3
S/I (1)	-	-	-	-	-	-	-	-	-	-	-	-	18	561,6	106,9	96	552,6	103,8
Total	74.799	507,4	110,6	29.554	541,5	100,5	17.969	420,5	82,6	10.071	470,6	84,2	655	456,2	94,4	568	477,8	111,5

S/I: (1) Reconocimiento de estudios; (2) Validación de estudios y Reconocimiento de estudios.

N: Población; \bar{X} : Promedio; σ : Desviación Estandar.

5.6. Según modalidad y año de egreso.

Modalidad	Promoción Año		Promoción Anterior			Total			
	N	\bar{X}	σ	N	\bar{X}	σ	N	\bar{X}	σ
Humanístico - Científica	74.799	507,4	110,6	29.554	541,5	100,5	104.353	517,1	108,9
Técnico - Profesional	17.969	420,5	82,6	10.071	470,6	84,2	28.040	438,5	86,6
S/I	655	456,2	94,4	568	477,8	111,5	1.223	466,3	103,2
Total	93.423	490,3	111,1	40.193	522,8	101,7	133.616	500,1	109,4

S/I: Reconocimiento y validación de estudios.

N: Población; \bar{X} : Promedio; σ : Desviación Estándar.

5.7. Según dependencia y año de egreso.

Dependencia	Promoción Año		Promoción Anterior			Total			
	N	\bar{X}	σ	N	\bar{X}	σ	N	\bar{X}	σ
Municipal	30.840	454,0	104,9	15.233	500,7	98,6	46.073	469,4	105,2
Particular Subvencionado	50.881	489,1	100,9	20.377	524,1	95,9	71.258	499,1	100,7
Particular Pagado	11.047	599,6	103,1	4.015	606,4	96,1	15.062	601,4	101,3
S/I	655	456,2	94,4	568	477,8	111,5	1.223	466,3	103,2
Total	93.423	490,3	111,1	40.193	522,8	101,7	133.616	500,1	109,4

S/I: Reconocimiento y validación de estudios.

N: Población; \bar{X} : Promedio; σ : Desviación Estándar.

5.8. Tablas de distribución.

5.8.1. Según año de egreso.

Puntaje Estándar	Promoción Año	Promoción Anterior	Total
150 a 199	128	16	144
200 a 249	889	133	1.022
250 a 299	3.823	727	4.550
300 a 349	5.037	1.086	6.123
350 a 399	11.458	3.063	14.521
400 a 449	11.280	3.813	15.093
450 a 499	16.920	7.109	24.029
500 a 549	16.375	8.294	24.669
550 a 599	12.259	6.915	19.174
600 a 649	7.793	4.814	12.607
650 a 699	4.445	2.643	7.088
700 a 749	1.918	1.068	2.986
750 a 799	852	426	1.278
800 a 850	246	86	332

5.8.2. Según género.

Puntaje Estándar	Masculino	Femenino	Total
150 a 199	52	92	144
200 a 249	382	640	1.022
250 a 299	1.493	3.057	4.550
300 a 349	2.105	4.018	6.123
350 a 399	5.325	9.196	14.521
400 a 449	6.129	8.964	15.093
450 a 499	10.687	13.342	24.029
500 a 549	12.132	12.537	24.669
550 a 599	9.808	9.366	19.174
600 a 649	6.764	5.843	12.607
650 a 699	4.039	3.049	7.088
700 a 749	1.863	1.123	2.986
750 a 799	900	378	1.278
800 a 850	252	80	332

5.8.3. Según dependencia.

Puntaje Estándar	Municipal	Particular Subvencionado	Particular Pagado	Validación/ Reconocimiento de Estudios	Total
150 a 199	75	65	2	2	144
200 a 249	525	460	23	14	1.022
250 a 299	2.295	2.094	85	76	4.550
300 a 349	3.007	2.931	119	66	6.123
350 a 399	6.735	7.213	404	169	14.521
400 a 449	6.635	7.790	480	188	15.093
450 a 499	9.172	13.499	1.112	246	24.029
500 a 549	7.699	14.801	1.935	234	24.669
550 a 599	4.874	11.460	2.729	111	19.174
600 a 649	2.744	6.645	3.157	61	12.607
650 a 699	1.470	2.889	2.696	33	7.088
700 a 749	533	1.002	1.437	14	2.986
750 a 799	254	335	681	8	1.278
800 a 850	55	74	202	1	332

CAPÍTULO II

5.8.4. Según modalidad y año de egreso.

Puntaje Estándar	Promoción Año			Promoción Anterior			Total		
	Hum. - Cient.	Téc. - Prof.	Val / Rec. Est.	Hum. - Cient	Téc. - Prof.	Val / Rec. Est.	Hum. - Cient.	Téc. - Prof.	Val / Rec. Est.
150 a 199	84	44	0	9	5	2	93	49	2
200 a 249	545	336	8	58	69	6	603	405	14
250 a 299	2.319	1.465	39	382	308	37	2.701	1.773	76
300 a 349	3.188	1.806	43	588	475	23	3.776	2.281	66
350 a 399	7.625	3.741	92	1.726	1.260	77	9.351	5.001	169
400 a 449	7.842	3.316	122	2.245	1.502	66	10.087	4.818	188
450 a 499	12.672	4.119	129	4.466	2.526	117	17.138	6.645	246
500 a 549	13.968	2.278	129	5.921	2.268	105	19.889	4.546	234
550 a 599	11.514	691	54	5.692	1.166	57	17.206	1.857	111
600 a 649	7.631	141	21	4.419	355	40	12.050	496	61
650 a 699	4.408	25	12	2.511	111	21	6.919	136	33
700 a 749	1.908	7	3	1.039	18	11	2.947	25	14
750 a 799	849	0	3	414	7	5	1.263	7	8
800 a 850	246	0	0	84	1	1	330	1	1

6. PRUEBA DE CIENCIAS BIOLÓGÍA

6.1. Según año de egreso.

Egreso	N	\bar{X}	σ
Promoción Año	52.644	463,3	106,1
Promociones Anteriores	23.776	504,3	103,0
Total	76.420	476,0	106,9

N: Población; \bar{X} : Promedio; σ : Desviación Estándar.

6.2. Según género.

Género	N	\bar{X}	σ
Femenino	49.418	466,8	104,4
Masculino	27.002	492,9	109,2
Total	76.420	476,0	106,9

N: Población; \bar{X} : Promedio; σ : Desviación Estándar.

6.3. Según distribución geográfica y año de egreso.

Región	Promoción Año			Promoción Anterior			Total		
	N	\bar{X}	σ	N	\bar{X}	σ	N	\bar{X}	σ
XV	861	455,3	95,0	344	456,9	91,9	1.205	455,7	94,1
I	823	448,6	92,8	281	487,6	105,1	1.104	458,6	97,5
II	1.335	462,4	98,8	574	495,5	98,6	1.909	472,4	99,9
III	564	449,3	96,8	193	494,0	91,8	757	460,7	97,5
IV	2.287	454,5	101,2	673	504,7	101,0	2.960	465,9	103,3
V	6.050	462,1	101,1	2.430	505,7	99,5	8.480	474,6	102,6
R.M.	18.194	478,4	112,2	8.210	530,4	106,8	26.404	494,6	113,1
VI	2.639	456,0	107,9	1.078	505,2	103,0	3.717	470,3	108,8
VII	3.318	449,1	97,6	2.112	485,5	96,0	5.430	463,3	98,6
VIII	8.150	451,8	102,9	4.019	480,6	94,4	12.169	461,3	101,1
IX	4.179	449,4	105,8	1.703	490,7	96,5	5.882	461,4	104,9
XIV	1.321	454,2	101,3	701	484,8	100,4	2.022	464,8	102,0
X	2.081	468,1	102,2	1.043	485,2	100,8	3.124	473,8	102,0
XI	282	456,1	89,5	139	495,7	91,8	421	469,2	92,1
XII	551	467,1	93,2	218	498,0	96,0	769	475,8	94,9
S/I	9	563,2	89,7	58	545,9	106,3	67	548,2	103,8
Total	52.644	463,3	106,1	23.776	504,3	103,0	76.420	476,0	106,9

S/I: Reconocimiento de estudios.

N: Población; \bar{X} : Promedio; σ : Desviación Estándar.

6.4. Según distribución geográfica y dependencia.

Región	Municipal			Particular Subvencionado			Particular Pagado			S/I (2)		
	N	\bar{X}	σ	N	\bar{X}	σ	N	\bar{X}	σ	N	\bar{X}	σ
XV	566	441,0	91,0	589	462,3	89,8	37	590,3	93,0	13	417,5	87,9
I	219	424,2	90,0	868	465,9	96,9	11	586,0	66,9	6	424,7	89,6
II	900	437,1	91,6	697	501,3	88,1	195	554,8	104,3	117	433,7	82,7
III	416	423,0	83,1	309	499,7	89,4	25	611,8	88,5	7	445,7	68,9
IV	1.011	427,7	86,9	1.826	476,9	99,8	113	629,3	92,9	10	490,8	95,6
V	2.543	436,7	89,5	5.132	479,9	96,5	744	570,9	115,5	61	432,2	80,6
R.M.	6.495	480,8	121,0	16.165	482,2	101,7	3.456	582,4	110,5	288	447,9	93,9
VI	1.969	439,0	97,0	1.503	492,3	103,9	224	597,1	111,0	21	470,1	109,2
VII	2.610	452,8	96,2	2.600	466,2	95,5	178	580,0	100,4	42	438,3	98,1
VIII	6.783	436,7	89,3	4.647	484,9	102,4	628	558,4	112,2	111	427,3	94,1
IX	2.426	444,7	93,2	3.279	468,6	109,1	155	569,2	107,1	22	462,2	92,5
XIV	1.017	450,5	92,0	953	471,8	105,5	49	625,8	78,6	3	429,3	62,7
X	1.347	448,3	88,5	1.532	474,9	97,0	231	617,0	85,2	14	436,5	142,3
XI	139	443,4	77,9	280	482,0	96,3	-	-	-	2	457,0	41,0
XII	323	452,4	97,6	365	491,5	84,3	75	500,4	107,6	6	476,7	139,0
S/I (1)	-	-	-	-	-	-	-	-	-	-	-	-
Total	28.764	449,7	100,4	40.745	479,6	100,8	6.121	579,5	110,3	790	450,5	98,4

S/I: (1) Reconocimiento de estudios; (2) Validación de estudios y Reconocimiento de estudios.

N: Población; \bar{X} : Promedio; σ : Desviación Estándar.

6.5. Según distribución geográfica, año de egreso y modalidad.

Región	Humanístico - Científica						Técnico - Profesional						S/I (2)					
	Promoción Año		Promoción Anterior		Promoción Año		Promoción Anterior		Promoción Año		Promoción Anterior		Promoción Año		Promoción Anterior			
	N	\bar{X}	σ	N	\bar{X}	σ	N	\bar{X}	σ	N	\bar{X}	σ	N	\bar{X}	σ	N	\bar{X}	σ
XV	677	472,7	93,7	230	479,2	93,8	179	390,4	68,0	106	411,7	68,2	5	422,0	109,1	8	414,6	80,1
I	583	469,0	90,1	177	515,0	105,9	235	399,0	79,9	103	440,6	86,3	5	413,8	95,6	1	479,0	0,0
II	1.009	480,7	97,7	374	521,8	99,2	239	395,3	75,9	170	448,6	74,1	87	433,6	80,8	30	434,2	89,6
III	401	464,9	99,3	126	514,0	95,3	159	410,5	79,0	64	455,8	71,1	4	427,8	51,1	3	469,7	93,8
IV	1.930	463,1	103,2	510	523,3	100,7	351	407,2	74,7	159	444,3	74,6	6	460,2	61,9	4	536,8	127,9
V	5.142	471,2	102,1	1.894	520,0	99,5	882	410,0	77,2	501	456,1	81,3	26	423,7	85,8	35	438,5	77,2
R.M.	14.416	497,6	111,7	6.178	551,6	104,3	3.622	403,6	77,9	1.900	466,7	85,4	156	441,1	86,5	132	456,0	101,7
VI	2.129	466,8	111,0	793	521,4	104,7	498	408,7	77,9	276	461,0	81,5	12	503,1	90,8	9	426,1	121,0
VII	2.308	467,7	100,6	1.252	507,2	98,9	987	405,9	74,0	841	454,3	81,5	23	437,6	97,7	19	439,1	101,1
VIII	6.010	468,6	105,6	2.756	495,3	96,4	2.090	403,9	77,3	1.202	449,7	80,1	50	427,6	89,5	61	427,0	98,3
IX	2.902	474,9	107,2	1.144	507,0	100,3	1.262	391,2	75,2	552	456,7	78,3	15	438,0	89,8	7	514,0	80,8
XIV	982	472,5	104,0	478	505,2	102,2	337	400,7	69,8	222	441,5	80,6	2	463,0	32,5	1	362,0	0,0
X	1.612	483,0	104,7	661	505,7	105,0	462	416,5	72,2	375	450,1	79,2	7	442,4	104,7	7	430,6	181,2
XI	264	460,0	89,0	96	515,6	95,0	18	399,2	79,9	41	450,9	67,4	-	-	-	2	457,0	41,0
XII	466	477,4	91,5	161	512,2	99,7	82	407,6	74,5	54	457,9	72,3	3	495,7	208,0	3	457,7	63,3
S/I (1)	-	-	-	-	-	-	-	-	-	-	-	-	9	563,2	89,7	58	545,9	106,3
Total	40.831	480,3	107,3	16.830	524,2	103,8	11.403	403,4	76,6	6.566	455,7	81,7	410	441,0	89,3	380	460,7	106,5

S/I: (1) Reconocimiento de estudios; (2) Validación de estudios y Reconocimiento de estudios.

N: Población; \bar{X} : Promedio; σ : Desviación Estándar.

6.6. Según modalidad y año de egreso.

Modalidad	Promoción Año		Promoción Anterior		Total				
	N	\bar{X}	σ	N	\bar{X}	σ	N	\bar{X}	σ
Humanístico - Científica	40.831	480,3	107,3	16.830	524,2	103,8	57.661	493,1	108,1
Técnico - Profesional	11.403	403,4	76,6	6.566	455,7	81,7	17.969	422,5	82,5
S/I	410	441,0	89,3	380	460,7	106,5	790	450,5	98,4
Total	52.644	463,3	106,1	23.776	504,3	103,0	76.420	476,0	106,9

S/I: Reconocimiento y validación de estudios.

N: Población; \bar{X} : Promedio; σ : Desviación Estándar.

6.7. Según dependencia y año de egreso.

Dependencia	Promoción Año		Promoción Anterior		Total				
	N	\bar{X}	σ	N	\bar{X}	σ	N	\bar{X}	σ
Municipal	19.215	433,4	98,2	9.549	482,4	96,6	28.764	449,7	100,4
Particular Subvencionado	28.715	467,1	99,1	12.030	509,4	98,5	40.745	479,6	100,8
Particular Pagado	4.304	573,4	110,1	1.817	593,8	109,7	6.121	579,5	110,3
S/I	410	441,0	89,3	380	460,7	106,5	790	450,5	98,4
Total	52.644	463,3	106,1	23.776	504,3	103,0	76.420	476,0	106,9

S/I: Reconocimiento y validación de estudios.

N: Población; \bar{X} : Promedio; σ : Desviación Estándar.

6.8. Tablas de distribución.

6.8.1. Según año de egreso.

Puntaje Estándar	Promoción Año	Promoción Anterior	Total
150 a 199	77	12	89
200 a 249	632	88	720
250 a 299	2.887	576	3.463
300 a 349	3.917	880	4.797
350 a 399	8.507	2.370	10.877
400 a 449	7.763	2.864	10.627
450 a 499	10.109	4.734	14.843
500 a 549	7.980	4.793	12.773
550 a 599	5.271	3.317	8.588
600 a 649	2.947	2.109	5.056
650 a 699	1.580	1.186	2.766
700 a 749	641	574	1.215
750 a 799	282	241	523
800 a 850	51	32	83

6.8.2. Según género.

Puntaje Estándar	Masculino	Femenino	Total
150 a 199	24	65	89
200 a 249	201	519	720
250 a 299	881	2.582	3.463
300 a 349	1.362	3.435	4.797
350 a 399	3.245	7.632	10.877
400 a 449	3.526	7.101	10.627
450 a 499	5.188	9.655	14.843
500 a 549	4.873	7.900	12.773
550 a 599	3.335	5.253	8.588
600 a 649	2.080	2.976	5.056
650 a 699	1.241	1.525	2.766
700 a 749	657	558	1.215
750 a 799	335	188	523
800 a 850	54	29	83

6.8.3. Según dependencia.

Puntaje Estándar	Municipal	Particular Subvencionado	Particular Pagado	Validación/ Reconocimiento de Estudios	Total
150 a 199	49	37	1	2	89
200 a 249	381	314	17	8	720
250 a 299	1.744	1.594	68	57	3.463
300 a 349	2.379	2.272	92	54	4.797
350 a 399	5.121	5.356	273	127	10.877
400 a 449	4.771	5.408	309	139	10.627
450 a 499	5.847	8.208	624	164	14.843
500 a 549	4.105	7.691	852	125	12.773
550 a 599	2.253	5.238	1.035	62	8.588
600 a 649	1.140	2.751	1.138	27	5.056
650 a 699	587	1.236	927	16	2.766
700 a 749	247	453	509	6	1.215
750 a 799	127	165	228	3	523
800 a 850	13	22	48	0	83

6.8.4. Según modalidad y año de egreso.

Puntaje Estándar	Promoción Año			Promoción Anterior			Total		
	Hum. - Cient.	Téc. - Prof.	Val / Rec. Est.	Hum. - Cient	Téc. - Prof.	Val / Rec. Est.	Hum. - Cient.	Téc. - Prof.	Val / Rec. Est.
150 a 199	49	28	0	7	3	2	56	31	2
200 a 249	380	246	6	39	47	2	419	293	8
250 a 299	1.757	1.103	27	295	251	30	2.052	1.354	57
300 a 349	2.461	1.423	33	468	391	21	2.929	1.814	54
350 a 399	5.577	2.862	68	1.335	976	59	6.912	3.838	127
400 a 449	5.436	2.241	86	1.645	1.166	53	7.081	3.407	139
450 a 499	7.656	2.368	85	2.943	1.712	79	10.599	4.080	164
500 a 549	7.030	891	59	3.441	1.286	66	10.471	2.177	125
550 a 599	5.037	205	29	2.755	529	33	7.792	734	62
600 a 649	2.909	26	12	1.953	141	15	4.862	167	27
650 a 699	1.567	9	4	1.124	50	12	2.691	59	16
700 a 749	639	1	1	559	10	5	1.198	11	6
750 a 799	282	0	0	234	4	3	516	4	3
800 a 850	51	0	0	32	0	0	83	0	0

7. PRUEBA DE CIENCIAS FÍSICA

7.1. Según año de egreso.

Egreso	N	\bar{X}	σ
Promoción Año	19.323	524,3	109,2
Promociones Anteriores	7.920	543,1	89,3
Total	27.243	529,8	104,2

N: Población; \bar{X} : Promedio; σ : Desviación Estándar.

7.2. Según género.

Género	N	\bar{X}	σ
Femenino	6.245	519,7	103,2
Masculino	20.998	532,7	104,2
Total	27.243	529,8	104,2

N: Población; \bar{X} : Promedio; σ : Desviación Estándar.

7.3. Según distribución geográfica y año de egreso.

Región	Promoción Año			Promoción Anterior			Total		
	N	\bar{X}	σ	N	\bar{X}	σ	N	\bar{X}	σ
XV	273	497,3	103,2	107	496,5	87,4	380	497,1	98,9
I	287	482,4	95,0	108	506,4	92,4	395	489,0	94,8
II	759	502,5	99,7	237	512,4	87,1	996	504,9	96,9
III	391	492,2	92,1	112	516,9	74,9	503	497,7	89,1
IV	945	496,7	102,0	309	518,9	79,0	1.254	502,1	97,3
V	1.988	514,6	100,7	822	524,0	85,8	2.810	517,4	96,7
R.M.	8.157	546,6	113,5	3.335	570,8	85,7	11.492	553,7	106,7
VI	975	518,8	109,2	403	545,7	89,1	1.378	526,7	104,4
VII	1.004	506,0	100,6	619	519,2	85,9	1.623	511,0	95,5
VIII	2.512	505,9	103,6	975	516,3	86,2	3.487	508,8	99,1
IX	928	505,2	106,3	383	533,1	86,9	1.311	513,3	101,8
XIV	317	507,9	99,7	137	523,4	87,6	454	512,6	96,4
X	579	533,0	107,5	258	532,3	86,1	837	532,8	101,3
XI	49	526,1	110,0	40	529,5	88,2	89	527,6	100,3
XII	153	515,8	86,7	58	537,7	81,4	211	521,8	85,6
S/I	6	583,7	137,1	17	552,9	89,7	23	560,9	101,5
Total	19.323	524,3	109,2	7.920	543,1	89,3	27.243	529,8	104,2

S/I: Reconocimiento de estudios.

N: Población; \bar{X} : Promedio; σ : Desviación Estándar.

7.4. Según distribución geográfica y dependencia.

Región	Municipal			Particular Subvencionado			Particular Pagado			S/I (2)		
	N	\bar{X}	σ	N	\bar{X}	σ	N	\bar{X}	σ	N	\bar{X}	σ
XV	153	475,9	104,4	186	501,2	94,0	39	557,2	70,3	2	563,5	79,9
I	69	454,4	98,3	305	489,6	89,2	20	603,3	75,5	1	382,0	0,0
II	342	470,2	93,1	449	510,0	86,2	163	577,9	86,7	42	449,0	101,8
III	210	453,4	82,7	266	524,9	76,3	25	581,8	95,8	2	478,5	71,4
IV	380	452,1	89,4	794	514,8	88,1	79	615,7	86,5	1	507,0	0,0
V	677	465,6	89,8	1.639	516,7	88,7	472	595,4	78,5	22	486,6	124,8
R.M.	2.828	544,4	112,3	5.827	524,6	95,1	2.740	626,2	89,7	97	521,2	92,0
VI	617	489,2	94,7	554	532,5	93,1	202	623,8	94,6	5	575,6	150,5
VII	676	495,6	92,0	806	507,1	91,4	131	616,4	70,1	10	488,7	84,0
VIII	1.471	473,9	91,3	1.703	526,2	95,0	299	585,2	89,3	14	436,2	106,8
IX	359	485,6	91,1	857	511,5	97,9	93	638,0	84,7	2	482,5	4,9
XIV	203	494,1	81,2	221	517,0	102,0	29	615,7	75,7	1	299,0	0,0
X	269	501,6	94,4	396	514,3	93,5	172	624,1	73,2	-	-	-
XI	15	461,8	84,9	74	540,9	98,3	-	-	-	-	-	-
XII	62	517,4	102,9	115	521,0	76,0	34	532,6	83,6	-	-	-
S/I (1)	-	-	-	-	-	-	-	-	-	23	560,9	101,5
Total	8.331	500,5	104,6	14.192	520,0	93,4	4.498	616,4	88,8	222	500,6	106,3

S/I: (1) Reconocimiento de estudios; (2) Validación de estudios y Reconocimiento de estudios.

N: Población; \bar{X} : Promedio; σ : Desviación Estándar.

CAPÍTULO II

7.5. Según distribución geográfica, año de egreso y modalidad.

Región	Humanístico - Científica						Técnico - Profesional						S/I (2)					
	Promoción Año			Promoción Anterior			Promoción Año			Promoción Anterior			Promoción Año			Promoción Anterior		
	N	\bar{X}	σ	N	\bar{X}	σ	N	\bar{X}	σ	N	\bar{X}	σ	N	\bar{X}	σ	N	\bar{X}	σ
XV	223	515,6	99,0	82	506,6	89,8	49	413,8	80,0	24	457,0	64,4	1	507,0	0,0	1	620,0	0,0
I	220	497,3	92,2	77	528,9	85,8	66	434,2	88,5	31	450,7	85,4	1	382,0	0,0	-	-	-
II	554	523,5	96,3	153	536,2	78,5	174	441,7	84,3	73	480,4	76,4	31	468,6	93,4	11	393,5	108,1
III	194	507,0	104,4	51	531,9	79,8	195	477,6	76,0	61	504,4	68,8	2	478,5	71,4	-	-	-
IV	718	516,7	100,0	235	526,9	80,6	226	433,0	80,5	74	493,4	68,3	1	507,0	0,0	-	-	-
V	1.677	523,7	101,2	627	534,9	85,4	300	464,4	81,4	184	490,0	72,6	11	499,8	110,0	11	473,5	142,2
R.M.	6.685	565,6	110,3	2.614	584,2	82,0	1.419	459,0	83,5	677	520,9	80,0	53	499,2	83,6	44	547,6	95,5
VI	750	535,5	110,4	318	552,3	91,3	221	460,1	80,5	84	522,5	74,9	4	624,0	120,7	1	382,0	0,0
VII	703	532,4	95,9	331	543,6	89,8	294	443,3	82,5	285	491,1	72,1	7	485,4	98,3	3	496,3	51,3
VIII	1.797	528,5	101,2	658	530,0	86,0	709	449,2	86,2	309	489,4	77,9	6	447,3	95,2	8	427,9	120,5
IX	668	530,4	104,1	256	554,3	81,9	259	440,1	81,6	126	490,5	81,4	1	479,0	0,0	1	486,0	0,0
XIV	284	528,1	93,0	98	543,0	76,8	62	428,5	82,2	39	474,3	94,6	1	299,0	0,0	-	-	-
X	485	547,5	106,3	185	547,5	82,7	94	457,9	79,0	73	494,0	83,2	-	-	-	-	-	-
XI	47	531,2	108,6	33	538,2	92,6	2	406,5	89,8	7	488,4	50,3	-	-	-	-	-	-
XII	137	525,1	83,2	52	539,7	82,4	16	435,9	76,0	6	520,7	76,1	-	-	-	-	-	-
S/I (1)	-	-	-	-	-	-	-	-	-	-	-	-	6	583,7	137,1	17	552,9	89,7
Total	15.112	543,9	107,2	5.770	558,8	87,2	4.086	452,6	83,6	2.053	500,8	78,9	125	493,6	98,2	97	509,6	115,8

S/I: (1) Reconocimiento de estudios; (2) Validación de estudios y Reconocimiento de estudios.

N: Población; \bar{X} : Promedio; σ : Desviación Estándar.

7.6. Según modalidad y año de egreso.

Modalidad	Promoción Año		Promoción Anterior		Total	
	N	\bar{X}	N	\bar{X}	N	\bar{X}
Humanístico - Científica	15.112	543,9	5.770	558,8	20.882	548,0
Técnico - Profesional	4.086	452,6	2.053	500,8	6.139	468,7
S/I	125	493,6	97	509,6	222	500,6
Total	19.323	524,3	7.920	543,1	27.243	529,8

S/I: Reconocimiento y validación de estudios.

N: Población; \bar{X} : Promedio; σ : Desviación Estándar.

7.7. Según dependencia y año de egreso.

Dependencia	Promoción Año		Promoción Anterior		Total	
	N	\bar{X}	N	\bar{X}	N	\bar{X}
Municipal	5.541	487,0	2.790	527,3	8.331	500,5
Particular Subvencionado	10.250	513,2	3.942	537,5	14.192	520,0
Particular Pagado	3.407	619,4	1.091	607,0	4.498	616,4
S/I	125	493,6	97	509,6	222	500,6
Total	19.323	524,3	7.920	543,1	27.243	529,8

S/I: Reconocimiento y validación de estudios.

N: Población; \bar{X} : Promedio; σ : Desviación Estándar.

7.8. Tablas de distribución.

7.8.1. Según año de egreso.

Puntaje Estándar	Promoción Año	Promoción Anterior	Total
150 a 199	32	3	35
200 a 249	158	27	185
250 a 299	485	86	571
300 a 349	531	107	638
350 a 399	1.312	313	1.625
400 a 449	1.633	446	2.079
450 a 499	3.356	1.210	4.566
500 a 549	4.049	1.826	5.875
550 a 599	3.151	1.794	4.945
600 a 649	2.217	1.301	3.518
650 a 699	1.388	603	1.991
700 a 749	650	146	796
750 a 799	274	49	323
800 a 850	87	9	96

7.8.2. Según género.

Puntaje Estándar	Masculino	Femenino	Total
150 a 199	24	11	35
200 a 249	137	48	185
250 a 299	413	158	571
300 a 349	467	171	638
350 a 399	1.204	421	1.625
400 a 449	1.560	519	2.079
450 a 499	3.446	1.120	4.566
500 a 549	4.514	1.361	5.875
550 a 599	3.884	1.061	4.945
600 a 649	2.740	778	3.518
650 a 699	1.595	396	1.991
700 a 749	655	141	796
750 a 799	273	50	323
800 a 850	86	10	96

7.8.3. Según dependencia.

Puntaje Estándar	Municipal	Particular Subvencionado	Particular Pagado	Validación/ Reconocimiento de Estudios	Total
150 a 199	16	18	1	0	35
200 a 249	88	91	2	4	185
250 a 299	283	268	8	12	571
300 a 349	295	322	16	5	638
350 a 399	719	833	59	14	1.625
400 a 449	873	1.106	79	21	2.079
450 a 499	1.665	2.636	227	38	4.566
500 a 549	1.826	3.449	531	69	5.875
550 a 599	1.245	2.787	888	25	4.945
600 a 649	713	1.746	1.042	17	3.518
650 a 699	383	677	921	10	1.991
700 a 749	144	197	451	4	796
750 a 799	60	45	215	3	323
800 a 850	21	17	58	0	96

CAPÍTULO II

7.8.4. Según modalidad y año de egreso.

Puntaje Estándar	Promoción Año			Promoción Anterior			Total		
	Hum. - Cient.	Téc. - Prof.	Val / Rec. Est.	Hum. - Cient.	Téc. - Prof.	Val / Rec. Est.	Hum. - Cient.	Téc. - Prof.	Val / Rec. Est.
150 a 199	22	10	0	1	2	0	23	12	0
200 a 249	94	62	2	13	12	2	107	74	4
250 a 299	255	224	6	47	33	6	302	257	12
300 a 349	313	215	3	58	47	2	371	262	5
350 a 399	808	496	8	165	142	6	973	638	14
400 a 449	985	633	15	261	179	6	1.246	812	21
450 a 499	2.203	1.132	21	720	473	17	2.923	1.605	38
500 a 549	3.055	949	45	1.189	613	24	4.244	1.562	69
550 a 599	2.850	289	12	1.381	400	13	4.231	689	25
600 a 649	2.148	64	5	1.170	119	12	3.318	183	17
650 a 699	1.375	9	4	568	29	6	1.943	38	10
700 a 749	645	3	2	140	4	2	785	7	4
750 a 799	272	0	2	48	0	1	320	0	3
800 a 850	87	0	0	9	0	0	96	0	0

8. PRUEBA DE CIENCIAS QUÍMICA

8.1. Según año de egreso.

Egreso	N	\bar{X}	σ
Promoción Año	21.456	526,1	106,4
Promociones Anteriores	8.497	555,7	97,1
Total	29.953	534,5	104,7

N: Población; \bar{X} : Promedio; σ : Desviación Estándar.

8.2. Según género.

Género	N	\bar{X}	σ
Femenino	16.022	526,8	102,5
Masculino	13.931	543,4	106,4
Total	29.953	534,5	104,7

N: Población; \bar{X} : Promedio; σ : Desviación Estándar.

8.3. Según distribución geográfica y año de egreso.

Región	Promoción Año			Promoción Anterior			Total		
	N	\bar{X}	σ	N	\bar{X}	σ	N	\bar{X}	σ
XV	231	501,9	98,3	122	500,4	103,7	353	501,4	100,0
I	440	521,3	100,1	145	528,1	95,7	585	523,0	99,0
II	1.069	514,0	99,5	310	534,9	99,2	1.379	518,7	99,8
III	446	507,1	96,2	115	545,7	90,3	561	515,0	96,2
IV	1.224	511,6	106,0	280	544,7	96,2	1.504	517,7	105,0
V	2.215	513,1	103,1	693	553,1	90,6	2.908	522,6	101,7
R.M.	7.830	537,6	110,1	3.331	577,4	94,7	11.161	549,5	107,3
VI	922	519,7	113,6	320	555,3	91,5	1.242	528,9	109,4
VII	1.125	517,3	109,1	660	533,8	90,4	1.785	523,4	102,8
VIII	3.396	521,6	100,4	1.548	535,6	97,9	4.944	526,0	99,8
IX	1.220	530,9	103,4	412	549,7	90,6	1.632	535,6	100,6
XIV	328	540,7	108,0	172	534,2	109,1	500	538,4	108,3
X	652	532,0	103,9	254	559,6	102,1	906	539,8	104,1
XI	192	541,4	96,5	36	589,3	90,2	228	549,0	96,9
XII	163	524,5	99,8	78	557,9	86,3	241	535,3	96,8
S/I	3	512,3	113,8	21	570,7	110,0	24	563,4	109,7
Total	21.456	526,1	106,4	8.497	555,7	97,1	29.953	534,5	104,7

S/I: Reconocimiento de estudios.

N: Población; \bar{X} : Promedio; σ : Desviación Estándar.

CAPÍTULO II

8.4. Según distribución geográfica y dependencia.

Región	Municipal			Particular Subvencionado			Particular Pagado			S/I (2)		
	N	\bar{X}	σ	N	\bar{X}	σ	N	\bar{X}	σ	N	\bar{X}	σ
XV	109	467,7	88,9	200	496,2	85,0	41	618,3	112,0	3	475,3	136,1
I	95	476,2	79,5	479	530,0	99,1	10	648,6	54,3	1	382,0	0,0
II	583	478,8	90,3	561	535,1	86,0	189	607,7	93,9	46	459,4	97,6
III	163	455,6	84,3	359	531,3	86,1	31	640,1	74,9	8	510,9	89,1
IV	409	453,3	89,8	995	533,3	97,8	97	631,7	75,3	3	465,0	100,6
V	539	468,3	99,5	1.872	517,2	91,8	486	605,1	89,5	11	477,1	103,7
R.M.	2.901	549,0	111,5	5.987	524,8	96,7	2.196	619,5	97,5	77	491,8	105,0
VI	445	470,6	102,1	548	537,8	95,5	248	613,7	87,9	1	513,0	0,0
VII	669	488,8	93,8	946	530,6	99,1	170	619,2	87,1	-	-	-
VIII	1.987	490,8	92,6	2.389	537,2	93,1	546	607,2	95,0	22	465,8	89,3
IX	433	498,3	94,9	1.077	540,4	95,4	116	636,3	91,0	6	420,5	26,8
XIV	196	492,5	91,4	243	544,4	98,1	61	662,2	94,9	-	-	-
X	312	490,0	88,2	387	534,2	95,5	200	627,9	84,1	7	550,4	139,6
XI	41	478,2	87,0	187	564,5	92,1	-	-	-	-	-	-
XII	96	501,4	113,4	91	563,1	67,6	52	550,3	90,7	2	507,5	30,4
S/I (1)	-	-	-	-	-	-	-	-	-	24	563,4	109,7
Total	8.978	504,0	104,9	16.321	529,5	95,3	4.443	529,5	95,3	211	489,2	105,0

S/I: (1) Reconocimiento de estudios; (2) Validación de estudios y Reconocimiento de estudios.

N: Población; \bar{X} : Promedio; σ : Desviación Estándar.

8.5. Según distribución geográfica, año de egreso y modalidad.

Región	Humanístico - Científica						Técnico - Profesional						S/I (2)					
	Promoción Año			Promoción Anterior			Promoción Año			Promoción Anterior			Promoción Año			Promoción Anterior		
	N	\bar{X}	σ	N	\bar{X}	σ	N	\bar{X}	σ	N	\bar{X}	σ	N	\bar{X}	σ	N	\bar{X}	σ
XV	204	515,1	92,5	97	515,3	105,8	24	393,1	73,7	25	442,7	71,2	3	475,3	136,1	-	-	-
I	358	535,3	100,7	102	551,4	97,0	81	461,4	70,2	43	472,9	66,2	1	382,0	0,0	-	-	-
II	823	536,0	93,4	218	556,6	98,4	212	439,0	83,4	80	483,2	69,6	34	450,0	78,5	12	486,0	139,4
III	247	533,6	96,4	73	561,2	90,5	192	472,9	85,0	41	519,7	85,4	7	514,4	95,7	1	486,0	0,0
IV	1.163	517,4	104,1	249	554,3	94,5	61	400,7	76,7	28	467,9	72,5	-	-	-	3	465,0	100,6
V	2.060	518,1	102,7	604	561,0	90,9	149	446,7	82,2	84	498,2	69,0	6	443,8	127,4	5	517,0	54,3
R.M.	6.841	549,5	107,7	2.797	589,8	89,3	944	454,8	88,8	502	511,6	93,8	45	470,9	90,8	32	521,2	117,5
VI	871	525,6	112,8	291	561,7	89,8	50	417,0	73,8	29	490,5	83,5	1	513,0	0,0	-	-	-
VII	941	532,9	105,5	451	550,7	90,7	184	437,4	90,4	209	497,3	78,2	-	-	-	-	-	-
VIII	3.005	531,6	98,4	1.259	547,8	96,7	383	444,7	80,6	275	483,2	85,0	8	453,3	115,7	14	472,9	74,3
IX	1.095	543,4	99,0	345	562,8	89,6	121	420,9	72,7	65	484,5	61,1	4	424,3	31,5	2	413,0	21,2
XIV	307	550,1	103,9	136	555,0	100,9	21	403,2	65,6	36	455,7	104,2	-	-	-	-	-	-
X	596	540,2	101,4	229	568,1	100,5	50	430,7	70,0	24	481,2	84,9	6	559,8	150,5	1	494,0	0,0
XI	192	541,4	96,5	35	591,5	90,5	-	-	-	1	513,0	0,0	-	-	-	-	-	-
XII	153	527,8	101,2	68	573,0	80,1	8	465,8	63,2	10	455,2	50,9	2	507,5	30,4	-	-	-
S/I (1)	-	-	-	-	-	-	-	-	-	-	-	-	3	512,3	113,8	21	570,7	110,0
Total	18.856	537,0	104,3	6.954	568,9	94,1	2.480	446,5	85,2	1.452	495,0	85,4	120	469,3	95,4	91	515,4	111,5

S/I: (1) Reconocimiento de estudios; (2) Validación de estudios y Reconocimiento de estudios.

N: Población; \bar{X} : Promedio; σ : Desviación Estándar.

8.6. Según modalidad y año de egreso.

Modalidad	Promoción Año		Promoción Anterior			Total			
	N	\bar{X}	σ	N	\bar{X}	σ	N	\bar{X}	σ
Humanístico - Científica	18.856	537,0	104,3	6.954	568,9	94,1	25.810	545,6	102,7
Técnico - Profesional	2.480	446,5	85,2	1.452	495,0	85,4	3.932	464,4	88,4
S/I	120	469,3	95,4	91	515,4	111,5	211	489,2	105,0
Total	21.456	526,1	106,4	8.497	555,7	97,1	29.953	534,5	104,7

S/I: Reconocimiento y validación de estudios.

N: Población; \bar{X} : Promedio; σ : Desviación Estándar.

8.7. Según dependencia y año de egreso.

Dependencia	Promoción Año		Promoción Anterior			Total			
	N	\bar{X}	σ	N	\bar{X}	σ	N	\bar{X}	σ
Municipal	6.084	489,1	105,4	2.894	535,2	96,6	8.978	504,0	104,9
Particular Subvencionado	11.916	521,2	95,5	4.405	552,2	91,0	16.321	529,5	95,3
Particular Pagado	3.336	613,4	96,5	1.107	626,4	87,6	4.443	616,6	94,5
S/I	120	469,3	95,4	91	515,4	111,5	211	489,2	105,0
Total	21.456	526,1	106,4	8.497	555,7	97,1	29.953	534,5	104,7

S/I: Reconocimiento y validación de estudios.

N: Población; \bar{X} : Promedio; σ : Desviación Estándar.

8.8. Tablas de distribución.

8.8.1. Según año de egreso.

Puntaje Estándar	Promoción Año	Promoción Anterior	Total
150 a 199	19	1	20
200 a 249	99	18	117
250 a 299	451	65	516
300 a 349	589	99	688
350 a 399	1.639	380	2.019
400 a 449	1.884	503	2.387
450 a 499	3.455	1.165	4.620
500 a 549	4.346	1.675	6.021
550 a 599	3.837	1.804	5.641
600 a 649	2.629	1.404	4.033
650 a 699	1.477	854	2.331
700 a 749	627	348	975
750 a 799	296	136	432
800 a 850	108	45	153

8.8.2. Según género.

Puntaje Estándar	Masculino	Femenino	Total
150 a 199	4	16	20
200 a 249	44	73	117
250 a 299	199	317	516
300 a 349	276	412	688
350 a 399	876	1.143	2.019
400 a 449	1.043	1.344	2.387
450 a 499	2.053	2.567	4.620
500 a 549	2.745	3.276	6.021
550 a 599	2.589	3.052	5.641
600 a 649	1.944	2.089	4.033
650 a 699	1.203	1.128	2.331
700 a 749	551	424	975
750 a 799	292	140	432
800 a 850	112	41	153

8.8.3. Según dependencia.

Puntaje Estándar	Municipal	Particular Subvencionado	Particular Pagado	Validación/ Reconocimiento de Estudios	Total
150 a 199	10	10	0	0	20
200 a 249	56	55	4	2	117
250 a 299	268	232	9	7	516
300 a 349	333	337	11	7	688
350 a 399	895	1.024	72	28	2.019
400 a 449	991	1.276	92	28	2.387
450 a 499	1.660	2.655	261	44	4.620
500 a 549	1.768	3.661	552	40	6.021
550 a 599	1.376	3.435	806	24	5.641
600 a 649	891	2.148	977	17	4.033
650 a 699	500	976	848	7	2.331
700 a 749	142	352	477	4	975
750 a 799	67	125	238	2	432
800 a 850	21	35	96	1	153

8.8.4. Según modalidad y año de egreso.

Puntaje Estándar	Promoción Año			Promoción Anterior			Total		
	Hum. - Cient.	Téc. - Prof.	Val / Rec. Est.	Hum. - Cient	Téc. - Prof.	Val / Rec. Est.	Hum. - Cient.	Téc. - Prof.	Val / Rec. Est.
150 a 199	13	6	0	1	0	0	14	6	0
200 a 249	71	28	0	6	10	2	77	38	2
250 a 299	307	138	6	40	24	1	347	162	7
300 a 349	414	168	7	62	37	0	476	205	7
350 a 399	1.240	383	16	226	142	12	1.466	525	28
400 a 449	1.421	442	21	339	157	7	1.760	599	28
450 a 499	2.813	619	23	803	341	21	3.616	960	44
500 a 549	3.883	438	25	1.291	369	15	5.174	807	40
550 a 599	3.627	197	13	1.556	237	11	5.183	434	24
600 a 649	2.574	51	4	1.296	95	13	3.870	146	17
650 a 699	1.466	7	4	819	32	3	2.285	39	7
700 a 749	624	3	0	340	4	4	964	7	4
750 a 799	295	0	1	132	3	1	427	3	2
800 a 850	108	0	0	43	1	1	151	1	1

9. DESCRIPCIÓN DE LA BATERÍA DE LAS PRUEBAS PSU EN POSTULANTES CON BECA JUNAEB

Prueba(s)	N	\bar{X}	σ
Puntaje promedio	147.087	475,1	96,0
Lenguaje y Comunicación	148.522	473,4	104,0
Matemática	147.306	475,7	103,8
Historia y Ciencias Sociales	94.065	474,4	103,8
Ciencias	81.879	476,0	103,9
Ciencias - Módulo Biología	48.001	453,7	100,2
Ciencias - Módulo Física	15.834	504,2	101,5
Ciencias - Módulo Química	18.044	510,6	100,3

N: Población; **\bar{X} :** Promedio; **σ :** Desviación Estándar.

CAPÍTULO III

CAPÍTULO III

ANTECEDENTES Y ESTADÍSTICAS SOBRE LAS POSTULACIONES, SELECCIÓN Y MATRÍCULA

Este capítulo está abocado a comparar el universo de personas que rinden la batería de pruebas de la PSU con aquellos que postulan, son seleccionadas y las que efectivamente se matriculan en el año académico 2012. Además, se realiza un análisis del comportamiento de las personas que obtuvieron la beca JUNAE, en los indicadores ya mencionados.

Cabe recordar que los factores de selección para entrar a las distintas Universidades son: Notas de Enseñanza Media (NEM) y las Pruebas de Selección Universitarias. Las Pruebas de Lenguaje y Comunicación y Matemática son establecidas como obligatorias para todas las carreras de las instituciones adscritas al sistema de admisión. A estas pruebas se suman las Pruebas Electivas de Historia y Ciencias Sociales y Ciencias, las cuales se rinden dependiendo de las que se exijan en cada Universidad para la(s) carrera(s) a la(s) que se desea postular.

Además, se entrega un desglose de aquellos postulantes que realizaron recuperación de puntaje. Este desglose comprende:

- Aquellos alumnos que no se inscribieron en el proceso de admisión 2012, pero recuperaron puntaje de la admisión 2011 y postularon a las distintas universidades.
- Aquellos alumnos que se inscribieron en el proceso 2012, hubiesen o no rendido las pruebas de la admisión 2012, pero recuperan su puntaje de la admisión anterior y postulan.

1. DATOS DE LOS QUE RINDEN, POSTULAN, SELECCIÓN Y MATRÍCULA DE LA ADMISIÓN 2012

1.1. Según año de egreso.

Egreso	Rinden	Postulan	Selección	Matrícula
Promoción Año	166.492	62.920	55.751	43.202
Promociones Anteriores	64.680	43.799	37.823	28.454
Total	231.172	106.719	93.574	71.656

1.2. Según género.

Género	Rinden	Postulan	Selección	Matrícula
Femenino	123.232	55.321	47.020	34.938
Masculino	107.940	51.398	46.554	36.718
Total	231.172	106.719	93.574	71.656

1.3. Según distribución geográfica.

Región	Rinden	Postulan	Selección	Matrícula
XV	3.245	1.547	1.500	1.272
I	3.656	1.631	1.527	1.229
II	6.530	3.650	3.348	2.727
III	3.033	1.480	1.365	1.065
IV	9.510	3.967	3.559	2.761
V	26.521	12.688	11.163	8.724
R.M.	92.803	42.528	36.134	27.661
VI	11.378	5.181	4.542	3.320
VII	13.754	6.012	5.080	3.773
VIII	30.292	14.784	13.188	9.846
IX	13.315	5.871	5.459	4.178
XIV	5.004	1.999	1.783	1.315
X	8.540	3.667	3.348	2.525
XI	1.255	578	514	409
XII	2.168	1.039	983	795
S/I	168	97	81	56
Total	231.172	106.719	93.574	71.656

S/I: Reconocimiento de estudios.

1.4. Según modalidad.

Modalidad	Rinden	Postulan	Selección	Matrícula
Humanístico - Científica	162.891	92.234	81.225	63.683
Técnico - Profesional	66.086	13.770	11.747	7.537
S/I	2.195	715	602	436
Total	231.172	106.719	93.574	71.656

S/I: Reconocimiento y validación de estudios.

1.5. Según dependencia.

Dependencia	Rinden	Postulan	Selección	Matrícula
Municipal	83.253	28.509	25.052	17.775
Particular Subvencionado	121.175	56.127	48.383	36.168
Particular Pagado	24.549	21.368	19.537	17.277
S/I	2.195	715	602	436
Total	231.172	106.719	93.574	71.656

S/I: Reconocimiento y validación de estudios.

1.6. Según distribución geográfica y año de egreso.

Región	Promoción Año			Promoción Anterior				
	Rinden	Postulan	Selección	Matrícula	Rinden	Postulan	Selección	Matrícula
XV	2.297	956	934	828	948	591	566	444
I	2.707	1.018	958	766	949	613	569	463
II	4.836	2.321	2.133	1.816	1.694	1.329	1.215	911
III	2.395	957	884	718	638	523	481	347
IV	7.457	2.581	2.327	1.821	2.053	1.386	1.232	940
V	19.354	7.628	6.783	5.354	7.167	5.060	4.380	3.370
R.M.	67.978	24.982	21.444	16.429	24.825	17.546	14.690	11.232
VI	8.437	2.966	2.633	1.927	2.941	2.215	1.909	1.393
VII	8.739	2.971	2.530	1.925	5.015	3.041	2.550	1.848
VIII	20.837	8.636	7.777	5.935	9.455	6.148	5.411	3.911
IX	9.692	3.573	3.359	2.613	3.623	2.298	2.100	1.565
XIV	3.364	1.150	1.038	776	1.640	849	745	539
X	5.887	2.208	2.045	1.566	2.653	1.459	1.303	959
XI	916	348	314	259	339	230	200	150
XII	1.575	611	583	462	593	428	400	333
S/I	21	14	9	7	147	83	72	49
Total	166.492	62.920	55.751	43.202	64.680	43.799	37.823	28.454

S/I: Reconocimiento estudios.

1.7. Según modalidad y año de egreso.

Modalidad	Promoción Año			Promoción Anterior				
	Rinden	Postulan	Selección	Matrícula	Rinden	Postulan	Selección	Matrícula
Humanístico - Científica	118.015	56.947	50.616	39.978	44.876	35.287	30.609	23.705
Técnico - Profesional	47.327	5.679	4.890	3.032	18.759	8.091	6.857	4.505
S/I	1.150	294	245	192	1.045	421	357	244
Total	166.492	62.920	55.751	43.202	64.680	43.799	37.823	28.454

S/I: Reconocimiento y validación de estudios.

1.8. Según dependencia y año de egreso.

Dependencia	Promoción Año			Promoción Anterior				
	Rinden	Postulan	Selección	Matrícula	Rinden	Postulan	Selección	Matrícula
Municipal	57.969	14.063	12.418	8.728	25.284	14.446	12.634	9.047
Particular Subvencionado	88.942	33.772	29.305	21.822	32.233	22.355	19.078	14.346
Particular Pagado	18.431	14.791	13.783	12.460	6.118	6.577	5.754	4.817
S/I	1.150	294	245	192	1.045	421	357	244
Total	166.492	62.920	55.751	43.202	64.680	43.799	37.823	28.454

S/I: Reconocimiento y validación de estudios.

CAPÍTULO III

1.9. Según distribución geográfica y modalidad.

Región	Humanístico - Científica			Técnico - Profesional			S/I (2)			
	Rinden	Postulan	Selección	Rinden	Postulan	Selección	Rinden	Postulan	Selección	Matrícula
XV	2.361	1.369	1.324	853	168	166	31	10	10	9
I	2.395	1.382	1.289	1.244	245	234	17	4	4	2
II	4.491	3.089	2.818	1.707	453	435	332	108	95	81
III	1.742	985	894	1.265	485	462	26	10	9	8
IV	7.474	3.617	3.253	2.544	342	299	27	8	7	5
V	19.621	11.073	9.791	7.817	1.541	1.312	205	74	60	43
R.M.	65.754	37.908	32.470	25.593	4.346	3.444	900	274	220	150
VI	8.234	4.472	3.938	2.973	686	583	46	23	21	14
VII	8.635	4.768	4.089	3.120	1.226	978	89	18	13	9
VIII	21.028	12.176	10.863	8.223	2.550	2.274	237	58	51	37
IX	8.769	5.007	4.668	3.645	852	779	38	12	12	7
XIV	3.539	1.761	1.568	1.187	237	214	16	1	1	1
X	6.071	3.157	2.900	2.216	498	436	47	12	12	10
XI	1.056	541	482	390	36	31	3	1	1	0
XII	1.721	929	878	714	105	100	13	5	5	4
S/I(1)	0	0	0	0	0	0	168	97	81	56
Total	162.891	92.234	81.225	63.683	13.770	11.747	2.195	715	602	436

S/I: (1) Reconocimiento de estudios; (2) Validación de estudios y Reconocimiento de estudios.

1.10. Según distribución geográfica y dependencia Municipal.

Región	Municipal			
	Rinden	Postulan	Selección	Matrícula
XV	1.348	560	550	460
I	736	211	203	148
II	2.972	1.112	1.015	750
III	1.445	429	394	286
IV	3.402	842	759	539
V	8.936	2.347	2.008	1.353
R.M.	24.105	8.871	7.575	5.426
VI	6.195	1.863	1.616	1.019
VII	6.249	2.271	1.895	1.350
VIII	15.460	5.822	5.195	3.674
IX	5.168	1.769	1.647	1.213
XIV	2.474	833	749	514
X	3.510	1.191	1.086	757
XI	345	102	88	67
XII	908	286	272	219
Total	83.253	28.509	25.052	17.775

1.II. Según distribución geográfica y dependencia Particular Subvencionado.

Región	Particular Subvencionado			
	Rinden	Postulan	Selección	Matrícula
XV	1.713	832	808	684
I	2.838	1.358	1.268	1.033
II	2.478	1.715	1.574	1.324
III	1.447	923	854	671
IV	5.674	2.739	2.445	1.920
V	14.604	7.827	6.793	5.268
R.M.	53.049	20.788	16.957	11.881
VI	4.150	2.367	2.047	1.523
VII	6.742	3.094	2.595	1.913
VIII	12.571	7.214	6.419	4.877
IX	7.597	3.604	3.341	2.568
XIV	2.317	981	863	648
X	4.115	1.674	1.491	1.109
XI	907	475	425	342
XII	973	536	503	407
Total	121.175	56.127	48.383	36.168

1.12. Según distribución geográfica y dependencia Particular Pagado.

Región	Particular Pagado			
	Rinden	Postulan	Selección	Matrícula
XV	153	145	132	119
I	65	58	52	46
II	748	715	664	572
III	115	118	108	100
IV	407	378	348	297
V	2.776	2.440	2.302	2.060
R.M.	14.749	12.595	11.382	10.204
VI	987	928	858	764
VII	674	629	577	501
VIII	2.024	1.690	1.523	1.258
IX	512	486	459	390
XIV	197	184	170	152
X	868	790	759	649
XI	0	0	0	0
XII	274	212	203	165
Total	24.549	21.368	19.537	17.277

1.13. Según distribución geográfica y Rec. Estud/Valid.

Región	Rec.Estud/ Valid. (2)			
	Rinden	Postulan	Selección	Matrícula
XV	31	10	10	9
I	17	4	4	2
II	332	108	95	81
III	26	10	9	8
IV	27	8	7	5
V	205	74	60	43
R.M.	900	274	220	150
VI	46	23	21	14
VII	89	18	13	9
VIII	237	58	51	37
IX	38	12	12	7
XIV	16	1	1	1
X	47	12	12	10
XI	3	1	1	0
XII	13	5	5	4
S/I (1)	168	97	81	56
Total	2.195	715	602	436

S/I: (1) Reconocimiento de estudios; (2) Validación de estudios y Reconocimiento de estudios.

1.14. Según género y año de egreso.

Género	Promoción Año			Promoción Anterior				
	Rinden	Postulan	Selección	Matrícula	Rinden	Postulan	Selección	Matrícula
Femenino	88.605	32.760	28.121	21.090	34.627	22.561	18.899	13.848
Masculino	77.887	30.160	27.630	22.112	30.053	21.238	18.924	14.606
Total	166.492	62.920	55.751	43.202	64.680	43.799	37.823	28.454

2. RINDEN, POSTULAN, SELECCIÓN Y MATRÍCULA DE ALUMNOS CON BECA JUNAEB.

2.1. Según año de egreso.

Egreso	Rinden	Postulan	Selección	Matrícula
Promoción Año	147.087	47.968	41.850	30.661
Promociones Anteriores	0	0	0	0
Total	147.087	47.968	41.850	30.661

2.2. Según género.

Género	Rinden	Postulan	Selección	Matrícula
Femenino	79.194	25.449	21.399	15.052
Masculino	67.893	22.519	20.451	15.609
Total	147.087	47.968	41.850	30.661

2.3. Según distribución geográfica.

Región	Rinden	Postulan	Selección	Matrícula
XV	2.175	867	851	751
I	2.649	981	925	736
II	4.033	1.796	1.648	1.381
III	2.273	863	798	634
IV	7.125	2.304	2.070	1.597
V	17.202	5.935	5.169	3.907
R.M.	56.464	16.116	13.266	8.962
VI	7.689	2.327	2.034	1.383
VII	8.224	2.548	2.131	1.566
VIII	19.240	7.443	6.680	4.989
IX	9.288	3.233	3.036	2.329
XIV	3.172	1.021	915	665
X	5.243	1.693	1.545	1.128
XI	914	348	314	259
XII	1.396	493	468	374
Total	147.087	47.968	41.850	30.661

2.4. Según modalidad.

Modalidad	Rinden	Postulan	Selección	Matrícula
Humanístico - Científica	99.652	42.273	36.945	27.622
Técnico - Profesional	47.265	5.670	4.882	3.027
S/I	170	25	23	12
Total	147.087	47.968	41.850	30.661

S/I: Validación de estudios.

2.5. Según dependencia.

Dependencia	Rinden	Postulan	Selección	Matrícula
Municipal	57.870	14.045	12.402	8.716
Particular Subvencionado	88.800	33.738	29.279	21.801
Particular Pagado (*)	247	160	146	132
S/I	170	25	23	12
Total	147.087	47.968	41.850	30.661

S/I: Validación de estudios.

(*): Ver glosario, Beca JUNAE, página 169.

2.6. Según distribución geográfica y dependencia Municipal.

Región	Municipal			
	Rinden	Postulan	Selección	Matrícula
XV	849	304	302	272
I	513	119	116	84
II	2.105	607	551	423
III	1.158	262	243	181
IV	2.687	468	419	292
V	6.385	1.039	883	583
R.M.	17.169	4.335	3.700	2.555
VI	4.643	898	791	470
VII	3.830	947	787	560
VIII	10.181	2.907	2.615	1.858
IX	3.677	945	885	662
XIV	1.537	408	366	246
X	2.213	593	546	381
XI	274	67	59	43
XII	649	146	139	106
Total	57.870	14.045	12.402	8.716

2.7. Según distribución geográfica y dependencia Particular Subvencionado.

Región	Particular Subvencionado			
	Rinden	Postulan	Selección	Matrícula
XV	1.317	558	544	476
I	2.136	862	809	652
II	1.900	1.169	1.077	939
III	1.107	597	551	451
IV	4.435	1.835	1.650	1.305
V	10.751	4.848	4.240	3.278
R.M.	39.143	11.738	9.532	6.383
VI	3.024	1.417	1.232	904
VII	4.365	1.596	1.340	1.004
VIII	9.036	4.524	4.055	3.122
IX	5.594	2.280	2.143	1.660
XIV	1.629	613	549	419
X	2.998	1.084	983	733
XI	640	281	255	216
XII	725	336	319	259
Total	88.800	33.738	29.279	21.801

2.8. Según distribución geográfica y dependencia Particular Pagado. *

Región	Particular Pagado			
	Rinden	Postulan	Selección	Matrícula
XV	2	2	2	1
I	0	0	0	0
II	20	18	18	17
III	2	2	2	1
IV	0	0	0	0
V	59	47	45	46
R.M.	78	35	27	20
VI	18	11	10	9
VII	3	2	2	1
VIII	14	12	10	9
IX	9	6	6	6
XIV	0	0	0	0
X	23	16	16	14
XI	0	0	0	0
XII	19	9	8	8
Total	247	160	146	132

(*): Ver glosario, Beca JUNAEB, página 169.

2.9. Según distribución geográfica y Rec. Estud/Valid.

Región	Rec. Estud/Valid.			
	Rinden	Postulan	Selección	Matrícula
XV	7	3	3	2
I	0	0	0	0
II	8	2	2	2
III	6	2	2	1
IV	3	1	1	0
V	7	1	1	0
R.M.	74	8	7	4
VI	4	1	1	0
VII	26	3	2	1
VIII	9	0	0	0
IX	8	2	2	1
XIV	6	0	0	0
X	9	0	0	0
XI	0	0	0	0
XII	3	2	2	1
Total	170	25	23	12

2.10. Según distribución geográfica y modalidad.

Región	Humanístico - Científica			Técnico - Profesional			Validación de Estudios					
	Rinden	Postulan	Selección	Matrícula	Rinden	Postulan	Selección	Matrícula	Rinden	Postulan	Selección	Matrícula
XV	1.596	799	784	703	572	65	64	46	7	3	3	2
I	1.760	864	811	658	889	117	114	78	0	0	0	0
II	2.857	1.610	1.469	1.257	1.168	184	177	122	8	2	2	2
III	1.264	547	491	397	1.003	314	305	236	6	2	2	1
IV	5.595	2.142	1.925	1.497	1.527	161	144	100	3	1	1	0
V	12.357	5.243	4.575	3.522	4.838	691	593	385	7	1	1	0
R.M.	36.492	14.332	11.850	8.260	19.898	1.776	1.409	698	74	8	7	4
VI	5.359	2.070	1.812	1.278	2.326	256	221	105	4	1	1	0
VII	5.282	2.233	1.892	1.426	2.916	312	237	139	26	3	2	1
VIII	13.169	6.299	5.657	4.263	6.062	1.144	1.023	726	9	0	0	0
IX	6.022	2.898	2.728	2.122	3.258	333	306	206	8	2	2	1
XIV	2.258	946	847	628	908	75	68	37	6	0	0	0
X	3.739	1.502	1.373	1.009	1.495	191	172	119	9	0	0	0
XI	799	341	308	255	115	7	6	4	0	0	0	0
XII	1.103	447	423	347	290	44	43	26	3	2	2	1
Total	99.652	42.273	36.945	27.622	47.265	5.670	4.882	3.027	170	25	23	12

3. RECUPERACIÓN DE PUNTAJES

3.1. Según año de egreso.

Egreso	No inscritos			Inscritos admisión 2012		
	Postulan	Selección	Matrícula	Postulan	Selección	Matrícula
Promoción Año	0	0	0	62.920	55.751	43.202
Promociones Anteriores	7.953	6.725	4.491	35.846	31.098	23.963
Total	7.953	6.725	4.491	98.766	86.849	67.165

3.2. Según género.

Género	No inscritos			Inscritos admisión 2012		
	Postulan	Selección	Matrícula	Postulan	Selección	Matrícula
Femenino	3.713	3.045	1.957	51.608	43.975	32.981
Masculino	4.240	3.680	2.534	47.158	42.874	34.184
Total	7.953	6.725	4.491	98.766	86.849	67.165

3.3. Según distribución geográfica.

Región	No inscritos			Inscritos admisión 2012		
	Postulan	Selección	Matrícula	Postulan	Selección	Matrícula
XV	126	119	86	1.421	1.381	1.186
I	147	134	103	1.484	1.393	1.126
II	337	304	193	3.313	3.044	2.534
III	132	116	74	1.348	1.249	991
IV	292	257	159	3.675	3.302	2.602
V	942	783	536	11.746	10.380	8.188
R.M.	3.002	2.430	1.654	39.526	33.704	26.007
VI	398	344	205	4.783	4.198	3.115
VII	476	398	240	5.536	4.682	3.533
VIII	1.071	919	582	13.713	12.269	9.264
IX	479	435	302	5.392	5.024	3.876
XIV	153	134	97	1.846	1.649	1.218
X	276	247	179	3.391	3.101	2.346
XI	41	36	31	537	478	378
XII	73	65	48	966	918	747
S/I	8	4	2	89	77	54
Total	7.953	6.725	4.491	98.766	86.849	67.165

S/I: Validación de estudios.

CAPÍTULO III

3.4. Según modalidad.

Modalidad	No inscritos			Inscritos admisión 2012		
	Postulan	Selección	Matrícula	Postulan	Selección	Matrícula
Humanístico - Científica	7.004	5.913	4.004	85.230	75.312	59.679
Técnico - Profesional	894	767	464	12.876	10.980	7.073
S/I	55	45	23	660	557	413
Total	7.953	6.725	4.491	98.766	86.849	67.165

S/I: Reconocimiento y validación de estudios.

3.5. Según dependencia.

Dependencia	No inscritos			Inscritos admisión 2012		
	Postulan	Selección	Matrícula	Postulan	Selección	Matrícula
Municipal	2.179	1.884	1.160	26.330	23.168	16.615
Particular Subvencionado	3.800	3.209	2.120	52.327	45.174	34.048
Particular Pagado	1.919	1.587	1.188	19.449	17.950	16.089
S/I	55	45	23	660	557	413
Total	7.953	6.725	4.491	98.766	86.849	67.165

S/I: Reconocimiento y validación de estudios.



Figura 10. Recuperación de puntaje.



Figura 11. Rinden, postulan, selección y matrícula según género y año de egreso.

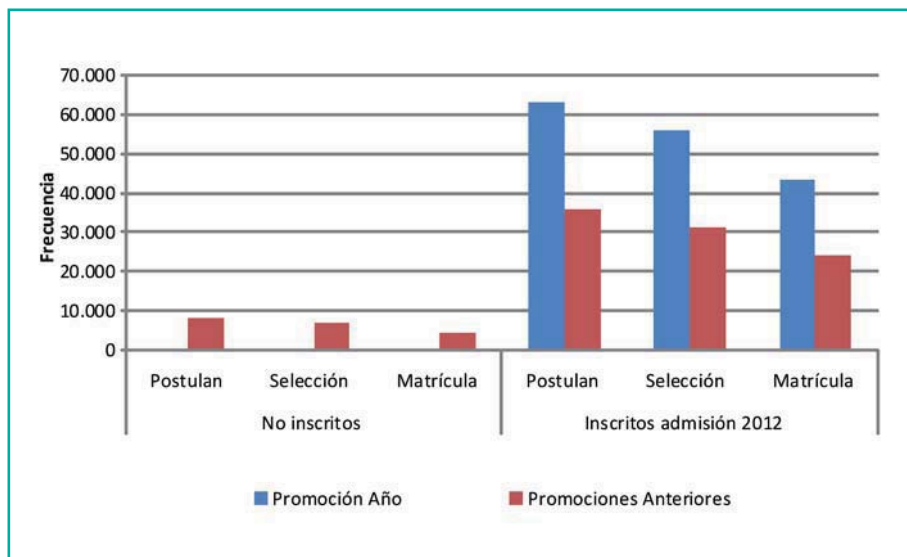

Figura 12. Rinden, postulan, selección y matrícula según modalidad y año de egreso.

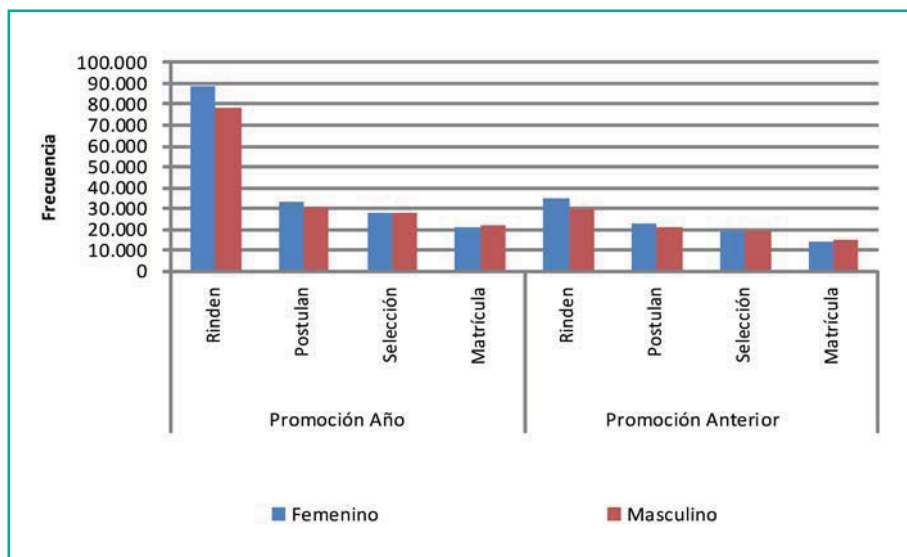

Figura 13. Rinden, postulan, selección y matrícula según dependencia y año de egreso.

CAPÍTULO IV

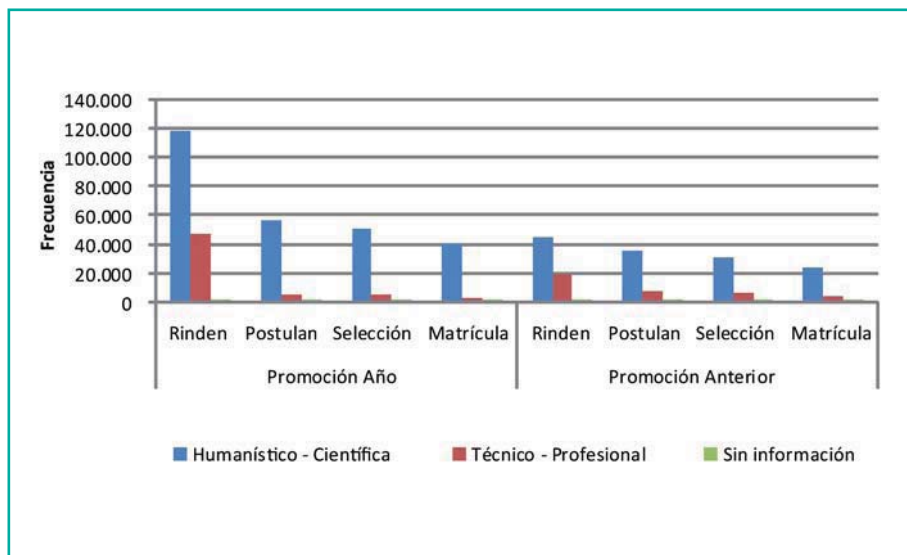
CAPÍTULO IV

ANTECEDENTES Y ESTADÍSTICAS SOBRE EL COMPORTAMIENTO DE LOS POSTULANTES EN LAS DISTINTAS UNIVERSIDADES

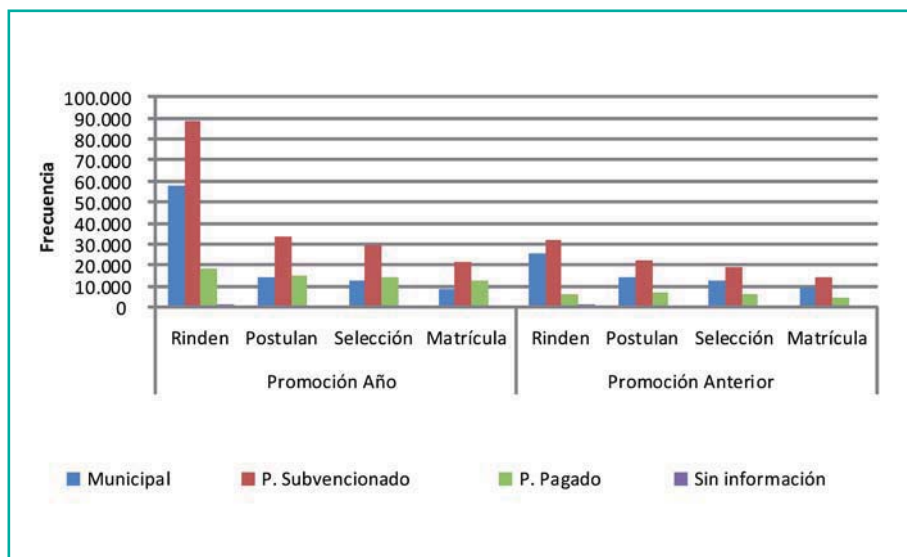
En este capítulo se hace referencia de las Universidades que pertenecen al Consejo de Rectores y de las Universidades privadas adscritas al proceso de admisión, en cuanto a antecedentes generales y a los requisitos que cada postulante debe cumplir para postular y matricularse en alguna de ellas.

Además, se entrega una estadística general de las postulaciones válidas, de los postulantes, de los seleccionados y de los matriculados en cada universidad, para luego realizar una diferenciación por postulantes, seleccionados y matriculados con respecto a región de egreso, modalidad de estudio y por dependencia.

1. POSTULACIONES VÁLIDAS POR UNIVERSIDADES

1.1. Requisitos de postulación y postulaciones válidas por universidades.

Universidad	Puntaje Ponderado Mínimo	Postulaciones válidas	Máximo de postulaciones	
Universidades del Consejo de Rectores	UCH	600	27.716	4
	PUCCH	500 - 620	20.577	4
	UDEC	475	43.342	10
	PUCV	500	19.902	5
	UTFSM	-	24.543	10
	USACH	550 - 600	24.825	10
	UACH	-	15.409	5
	UCN	500 - 700	10.740	10
	UV	-	24.561	6
	UMCE	500 - 620	4.840	6
	UTEM	-	10.025	10
	UTA	450 - 500	7.007	10
	UNAP	475 - 500	3.332	5
	UANTOF	-	7.111	10
	ULS	475 - 500	9.877	8
	UPLA	-	12.181	5
	UATA	450 - 500	3.315	8
	UBB	500	14.123	10
	UFRO	500	15.165	10
	ULLAG	450	3.229	10
	UMAG	450	1.676	10
	UTAL	-	12.491	10
	UCM	500	9.258	10
	UCSC	-	14.616	10
UCT	475 - 500	12.337	10	
Universidades adscritas al proceso de admisión	UDP	500 - 650	18.350	10
	UM	475	31.949	5
	UFT	-	10.013	10
	UAB	-	51.558	10
	UAI	500	10.374	10
	UANDES	540 - 735	7.493	10
	UDD	500 - 700	18.913	10
	UAH	500	8.483	10
Totales		509.331		

1.2. Número de carreras y vacantes por universidad.

Universidad	Nº de carreras	Vacantes regulares	Sobrecupos	Total	Supernumerarios	
Universidades del Consejo de Rectores	UCH	50	4.597	929	5.526	312
	PUCCH	41	3.962	863	4.825	154
	UDEC	88	4.802	2.535	7.337	176
	PUCV	52	2.720	842	3.562	118
	UTFSM	57	3.418	2.385	5.803	112
	USACH	66	4.035	1.483	5.518	363
	UACH	49	2.458	1.003	3.461	96
	UCN	42	1.885	1.165	3.050	143
	UV	54	2.900	1.556	4.456	156
	UMCE	22	1.054	181	1.235	66
	UTEM	30	2.154	927	3.081	73
	UTA	43	1.915	1.030	2.945	182
	UNAP	30	1.110	359	1.469	60
	UANTOF	36	1.135	1.100	2.235	72
	ULS	36	1.695	198	1.893	78
	UPLA	43	1.380	538	1.918	112
	UATA	24	830	455	1.285	120
	UBB	39	2.200	759	2.959	146
	UFRO	40	1.947	960	2.907	80
	ULLAG	27	875	470	1.345	61
	UMAG	22	590	220	810	44
	UTAL	25	1.965	0	1.965	208
	UCM	25	1.315	445	1.760	108
UCSC	31	1.779	1.252	3.031	120	
UCT	38	2.100	1.155	3.255	99	
Universidades adscritas al proceso de admisión	UDP	26	2.406	314	2.720	77
	UM	54	3.170	2.680	5.850	268
	UFT	18	990	252	1.242	36
	UAB	132	10.710	7.177	17.887	264
	UAI	10	1.780	85	1.865	20
	UANDES	22	1.122	161	1.283	130
	UDD	37	2.505	558	3.063	74
	UAH	26	1.130	560	1.690	55
Totales	1.335	78.634	34.597	113.231	4.183	

1.3. Postulantes, seleccionados y matriculados.

Universidad	Postulantes	Seleccionados	Matriculados	
Universidades del Consejo de Rectores	UCH	18.954	5.424	4.936
	PUCCH	14.832	4.754	4.374
	UDEC	19.557	6.377	4.877
	PUCV	13.077	3.448	2.889
	UTFSM	13.062	4.346	3.678
	USACH	13.143	4.725	3.911
	UACH	8.029	3.076	2.318
	UCN	5.650	2.322	1.871
	UV	13.980	3.984	3.008
	UMCE	3.424	1.092	923
	UTEM	5.483	2.392	1.547
	UTA	2.738	1.720	1.393
	UNAP	2.080	928	693
	UANTOF	3.399	1.433	1.059
	ULS	4.427	1.791	1.445
	UPLA	6.978	1.748	1.353
	UATA	1.615	815	610
	UBB	7.408	2.449	2.132
	UFRO	7.237	2.354	1.944
	ULLAG	1.753	785	515
	UMAG	926	499	388
	UTAL	6.929	1.904	1.636
	UCM	5.142	1.639	1.189
UCSC	8.652	2.451	1.713	
UCT	5.957	2.206	1.597	
Universidades adscritas al proceso de admisión	UDP	14.254	2.726	2.381
	UM	21.915	4.895	2.887
	UFT	8.508	1.145	767
	UAB	30.766	12.615	7.158
	UAI	8.568	1.868	1.743
	UANDES	6.014	1.221	1.145
	UDD	14.121	2.903	2.439
	UAH	6.214	1.539	1.137
	Totales	304.792	93.574	71.656

1.4. Distribución de primeras preferencias según Universidad.

Universidad	Postulantes	Seleccionados	Matriculados	
Universidades del Consejo de Rectores	UCH	10.159	3.279	3.259
	PUCCH	8.238	3.330	3.221
	UDEC	8.968	3.595	3.179
	PUCV	4.855	1.993	1.835
	UTFSM	5.070	2.519	2.259
	USACH	3.551	2.024	1.863
	UACH	3.390	1.917	1.717
	UCN	2.331	1.495	1.337
	UV	4.090	1.752	1.484
	UMCE	1.218	606	575
	UTEM	1.768	1.358	974
	UTA	1.473	1.351	1.168
	UNAP	745	589	515
	UANTOF	1.367	745	640
	ULS	1.989	1.065	999
	UPLA	1.750	715	685
	UATA	658	497	448
	UBB	2.457	1.316	1.332
	UFRO	2.659	1.564	1.432
	ULLAG	628	492	381
	UMAG	421	372	333
	UTAL	2.707	1.106	1.096
	UCM	1.657	863	778
	UCSC	1.803	874	733
UCT	1.777	1.283	1.104	
Universidades adscritas al proceso de admisión	UDP	2.470	938	980
	UM	6.356	2.209	1.608
	UFT	1.077	371	303
	UAB	8.036	5.029	3.232
	UAI	2.127	889	924
	UANDES	717	369	407
	UDD	2.093	1.008	975
	UAH	1.250	598	529
Totales	99.855	48.111	42.305	

CAPÍTULO IV

1.5. Postulantes según Universidad y preferencia.

Universidad	1°	2°	3°	4°	5°	6°	7°	8°	9°	10°	Postulaciones válidas	Postulantes
UCH	10.159	7.901	5.237	4.419	0	0	0	0	0	0	27.716	18.954
PUCCH	8.238	5.362	4.001	2.947	8	4	4	2	6	5	20.577	14.832
UDEC	8.968	7.231	6.827	5.502	4.553	3.407	2.530	1.936	1.349	1.039	43.342	19.557
PUCV	4.855	4.416	4.137	3.404	3.090	0	0	0	0	0	19.902	13.077
UTFSM	5.070	4.978	4.350	3.124	2.363	1.758	1.168	786	557	389	24.543	13.062
USACH	3.551	4.466	4.267	3.310	3.310	2.273	1.526	995	665	485	24.825	13.143
UACH	3.390	2.946	2.685	1.981	1.568	980	687	519	362	291	15.409	8.029
UCN	2.331	1.986	1.766	1.316	1.060	788	571	429	281	212	10.740	5.650
UV	4.090	4.340	3.893	3.303	2.757	2.338	1.583	1.096	682	479	24.561	13.980
UMCE	1.218	1.019	922	660	557	464	0	0	0	0	4.840	3.424
UTEM	1.768	1.683	1.608	1.252	1.061	846	707	484	355	261	10.025	5.483
UTA	1.473	1.422	1.276	921	669	471	326	226	121	102	7.007	2.738
UNAP	745	659	547	418	304	204	162	124	90	79	3.332	2.080
UANTOF	1.367	1.309	1.225	917	739	538	368	281	212	155	7.111	3.399
ULS	1.989	1.881	1.670	1.305	966	713	538	400	242	173	9.877	4.427
UPLA	1.750	2.164	2.065	1.718	1.332	1.128	799	592	364	269	12.181	6.978
UATA	658	628	582	456	300	233	177	142	77	62	3.315	1.615
UBB	2.457	2.562	2.393	1.924	1.514	1.114	838	608	420	293	14.123	7.408
UFRO	2.659	2.464	2.372	2.025	1.703	1.231	1.049	758	502	402	15.165	7.237
ULLAG	628	584	506	415	292	260	190	146	117	91	3.229	1.753
UMAG	421	305	269	194	118	115	92	75	55	32	1.676	926
UTAL	2.707	2.145	1.896	1.570	1.290	1.019	718	519	381	246	12.491	6.929
UCM	1.657	1.739	1.525	1.205	989	704	554	424	248	213	9.258	5.142
UCSC	1.803	2.869	2.327	2.040	1.619	1.333	987	754	535	349	14.616	8.652
UCT	1.777	2.121	1.891	1.644	1.406	1.170	856	675	467	330	12.337	5.957
UDP	2.470	3.025	3.187	2.529	2.248	1.678	1.258	879	629	447	18.350	14.254
UM	6.356	5.394	4.857	3.992	3.490	2.633	1.902	1.487	1.093	745	31.949	21.915
UFT	1.077	1.335	1.633	1.520	1.297	1.033	776	561	445	336	10.013	8.508
UAB	8.036	8.413	8.274	6.687	5.755	4.540	3.690	2.755	1.985	1.423	51.558	30.766
UAI	2.127	1.851	1.783	1.413	1.157	777	516	355	247	148	10.374	8.568
UANDES	717	1.322	1.483	1.186	973	697	465	290	187	173	7.493	6.014
UDD	2.093	2.815	3.288	2.912	2.367	1.755	1.384	1.027	739	533	18.913	14.121
UAH	1.250	1.344	1.314	1.173	1.010	782	620	440	312	238	8.483	6.214
Totales	99.855	94.679	86.076	69.339	51.865	36.986	27.041	19.765	13.725	10.000	509.331	304.792

Universidades adscritas al proceso de admisión

1.6. Seleccionados según Universidad y preferencia.

Universidad	1°	2°	3°	4°	5°	6°	7°	8°	9°	10°	Total
UCH	3.279	1.406	488	251	0	0	0	0	0	0	5.424
PUCCH	3.330	868	421	134	1	0	0	0	0	0	4.754
UDEC	3.595	1.316	748	331	175	103	52	33	19	5	6.377
PUCV	1.993	722	422	179	132	0	0	0	0	0	3.448
UTFSM	2.519	1.007	467	166	106	33	24	13	5	6	4.346
USACH	2.024	1.296	704	308	218	94	46	21	9	5	4.725
UACH	1.917	579	294	123	76	41	19	15	10	2	3.076
UCN	1.495	451	215	82	46	16	8	7	1	1	2.322
UV	1.752	1.077	546	291	158	79	41	24	8	8	3.984
UMCE	606	260	108	62	37	19	0	0	0	0	1.092
UTEM	1.358	475	259	138	64	40	30	15	10	3	2.392
UTA	1.351	206	68	36	24	17	7	6	2	3	1.720
UNAP	589	164	74	39	22	15	12	4	5	4	928
UANTOF	745	379	138	74	34	30	15	12	2	4	1.433
ULS	1.065	420	149	84	34	24	10	2	3	0	1.791
UPLA	715	444	270	139	80	47	27	19	4	3	1.748
UATA	497	156	97	37	16	3	7	1	1	0	815
UBB	1.316	599	292	120	54	31	19	14	1	3	2.449
UFRO	1.564	426	182	80	49	16	20	6	5	6	2.354
ULLAG	492	136	64	41	16	13	4	10	4	5	785
UMAG	372	54	26	20	7	10	6	2	2	0	499
UTAL	1.106	326	230	106	61	31	22	13	4	5	1.904
UCM	863	285	191	133	71	47	25	14	5	5	1.639
UCSC	874	733	381	182	114	78	44	26	13	6	2.451
UCT	1.283	410	211	125	87	50	18	9	8	5	2.206
UDP	938	730	552	229	134	70	44	19	7	3	2.726
UM	2.209	1.132	664	363	219	144	80	45	26	13	4.895
UFT	371	250	205	124	86	54	26	7	18	4	1.145
UAB	5.029	2.670	1.923	1.133	763	456	303	182	100	56	12.615
UAI	889	537	275	94	46	13	9	3	1	1	1.868
UANDES	369	421	231	102	52	31	5	7	1	2	1.221
UDD	1.008	844	531	225	134	83	41	23	9	5	2.903
UAH	598	417	254	120	80	39	22	6	0	3	1.539
Totales	48.111	21.196	11.680	5.671	3.196	1.727	986	558	283	166	93.574

Universidades del Consejo de Rectores

Universidades adscritas al proceso de admisión

CAPÍTULO IV

1.7. Matriculados según Universidad y preferencia.

Universidad	1°	2°	3°	4°	5°	6°	7°	8°	9°	10°	Reposit.	Total
Universidades del Consejo de Rectores												
UCH	3.259	1.166	358	153	0	0	0	0	0	0	0	4.936
PUCCH	3.221	740	334	79	0	0	0	0	0	0	0	4.374
UDEC	3.179	929	443	168	78	46	15	9	6	0	4	4.877
PUCV	1.835	570	296	109	79	0	0	0	0	0	0	2.889
UTFSM	2.259	811	357	108	58	18	13	4	4	5	41	3.678
USACH	1.863	1.068	525	208	143	59	26	11	5	3	0	3.911
UACH	1.717	329	142	43	26	16	12	3	3	0	27	2.318
UCN	1.337	312	116	50	21	4	5	2	0	0	24	1.871
UV	1.484	818	366	174	93	40	15	12	4	2	0	3.008
UMCE	575	183	78	37	27	10	0	0	0	0	13	923
UTEM	974	270	142	71	25	14	15	1	1	0	34	1.547
UTA	1.168	134	37	14	5	8	3	2	0	0	22	1.393
UNAP	515	91	27	12	8	4	5	1	2	0	28	693
UANTOF	640	247	78	35	12	15	5	2	1	1	23	1.059
ULS	999	276	82	42	15	10	3	0	3	0	15	1.445
UPLA	685	349	152	79	35	21	17	5	2	2	6	1.353
UJATA	448	85	38	21	7	2	0	0	0	0	9	610
UBB	1.332	439	191	70	37	13	6	5	1	3	35	2.132
UFRO	1.432	313	102	51	21	3	9	1	0	1	11	1.944
ULLAG	381	57	29	13	5	4	2	3	1	0	20	515
UMAG	333	21	13	4	1	3	4	0	0	0	9	388
UTAL	1.096	253	170	48	34	18	8	2	3	1	3	1.636
UCM	778	188	98	55	35	16	9	5	1	1	3	1.189
UCSC	733	534	219	95	61	32	17	9	2	0	11	1.713
UCT	1.104	267	101	51	27	13	8	6	1	1	18	1.597
UDP	980	663	427	155	77	36	26	11	5	1	0	2.381
UM	1.608	643	305	148	89	46	18	6	6	2	16	2.887
UFT	303	176	123	67	45	22	9	2	6	1	13	767
UAB	3.232	1.366	915	448	318	169	91	44	33	23	519	7.158
UAI	924	484	219	69	30	7	7	3	0	0	0	1.743
UANDES	407	404	210	75	30	17	1	1	0	0	0	1.145
UDD	975	670	388	126	89	43	17	11	7	1	112	2.439
UAH	529	288	164	65	50	12	11	1	0	1	16	1.137
Totales	42.305	15.144	7.245	2.943	1.581	721	377	162	97	49	1.032	71.656
Universidades adscritas al proceso de admisión												

1.8. Postulantes según Universidad y región de egreso.

Universidad	XV	I	II	III	IV	V	RM	VI	VII	VIII	IX	XIV	X	XI	XII	Rec. Es-tud.	Total
UCH	94	184	350	137	426	881	13.425	973	686	698	320	113	463	58	121	25	18.954
PUCCH	50	125	237	85	299	641	10.735	783	495	513	264	97	362	44	84	18	14.832
UDEC	64	139	246	102	210	545	2.203	1.056	1.730	10.937	890	210	865	163	187	10	19.557
PUCV	87	217	366	195	494	6.343	2.649	1.322	387	183	106	61	375	90	195	7	13.077
UTFSM	98	166	248	135	410	3.517	5.034	807	543	1.238	283	110	312	53	102	6	13.062
USACH	47	99	149	99	215	555	9.918	887	429	277	125	51	175	39	59	19	13.143
UACH	31	37	108	53	84	280	1.170	306	219	482	903	1.678	2.255	226	194	3	8.029
UCN	132	287	1.977	428	1.785	217	444	130	64	73	29	13	36	13	19	3	5.650
UV	80	211	319	232	580	6.458	3.348	1.404	410	246	109	48	273	80	170	12	13.980
UMCE	7	8	30	12	31	86	2.749	272	98	41	17	7	41	7	13	5	3.424
UTEM	9	18	26	22	43	217	4.465	385	137	62	25	10	32	9	15	8	5.483
UTA	1.315	575	290	50	76	63	204	56	29	39	8	6	14	3	4	6	2.738
UNAP	48	893	212	42	64	63	211	78	32	143	245	10	28	7	4	0	2.080
UANTOF	99	199	2.047	197	218	119	240	83	53	59	33	11	29	4	6	2	3.399
ULS	38	71	251	465	2.624	218	387	186	62	44	22	12	24	9	13	1	4.427
UPLA	16	54	120	99	275	3.955	1.195	766	181	76	38	20	100	37	42	4	6.978
UATA	23	31	103	811	238	106	123	73	28	38	15	3	11	7	4	1	1.615
UBB	11	15	25	6	29	62	299	283	825	5.506	154	21	102	34	35	1	7.408
UFRO	11	21	40	7	36	108	610	183	142	925	3.896	332	678	154	88	6	7.237
ULLAG	4	3	9	6	15	40	132	48	35	58	55	205	1.085	33	24	1	1.753
UMAG	5	2	9	2	12	36	125	31	21	21	14	8	47	35	556	2	926
UTAL	24	19	33	25	50	145	799	1.368	3.628	610	74	21	90	16	22	5	6.929
UCM	14	9	15	11	23	87	282	995	3.335	258	34	10	42	15	9	3	5.142
UCSC	13	34	41	19	48	135	357	337	469	6.629	229	47	191	58	43	2	8.652
UCT	11	8	31	14	27	133	397	215	129	561	3.428	284	525	145	47	2	5.957
UDP	45	98	184	96	187	389	11.279	818	366	193	124	47	268	64	77	19	14.254
UM	101	181	355	143	366	718	13.947	1.338	714	663	2.234	215	580	166	159	35	21.915
UFT	62	76	204	82	183	288	5.974	599	381	222	104	50	198	26	41	18	8.508
UAB	144	323	552	306	548	4.429	16.760	1.813	922	3.498	336	122	500	195	279	39	30.766
UAI	29	98	190	61	197	1.182	5.447	409	234	183	117	65	224	41	81	10	8.568
UANDES	15	39	73	22	115	187	4.720	279	157	151	82	27	100	15	28	4	6.014
UDD	43	101	172	64	196	316	8.510	608	502	2.923	204	55	268	64	75	20	14.121
UAH	10	30	42	22	55	136	5.253	283	102	70	32	10	118	18	20	13	6.214
Totales	2.780	4.371	9.054	4.050	10.159	32.655	133.391	19.174	17.545	37.620	14.549	3.979	10.411	1.928	2.816	310	304.792

Universidades del Consejo de Rectores

al proceso de admisión

CAPÍTULO IV

1.9. Seleccionados según Universidad y región de egreso.

Universidad	XV	I	II	III	IV	V	RM	VI	VII	VIII	IX	XIV	X	XI	XII	Rec. Es- tud.	Total
UCH	17	45	79	32	121	228	4.079	275	133	139	86	17	113	17	37	6	5.424
PUCCH	11	25	51	16	74	150	3.698	229	131	116	78	18	131	7	12	7	4.754
UDEC	17	23	52	16	24	70	406	204	402	4.667	207	39	174	24	48	4	6.377
PUCV	20	55	81	47	136	1.958	515	337	72	27	14	7	106	25	44	4	3.448
UTFSM	36	51	77	38	122	1.600	1.094	252	211	569	82	42	117	15	38	2	4.346
USACH	10	15	31	17	34	115	3.956	267	95	66	32	8	38	13	19	9	4.725
UACH	4	3	20	11	18	49	246	43	34	56	166	1.167	1.108	87	64	0	3.076
UCN	41	106	1.104	140	723	44	100	20	14	14	5	1	5	0	4	1	2.322
UV	22	45	71	44	126	2.357	735	364	62	31	21	7	39	18	39	3	3.984
UMCE	0	1	10	2	9	18	936	74	20	4	3	2	8	0	3	2	1.092
UTEM	2	8	8	4	11	57	2.100	117	35	20	6	6	6	2	7	3	2.392
UTA	1.163	286	107	11	22	15	64	16	10	14	2	1	5	0	0	4	1.720
UNAP	12	550	65	14	19	19	63	23	10	44	101	2	5	1	0	0	928
UANTOF	22	49	1.077	57	74	33	57	17	12	18	4	2	7	1	2	1	1.433
ULS	10	9	54	121	1.458	28	56	25	4	6	4	1	10	4	0	1	1.791
UPLA	1	10	12	15	52	1.165	256	170	19	12	5	2	17	2	10	0	1.748
UATA	5	9	24	586	79	31	29	29	9	7	1	1	3	2	0	0	815
UBB	2	5	7	1	1	6	39	34	190	2.111	21	2	15	8	7	0	2.449
UFRO	0	3	5	0	7	8	74	20	20	144	1.832	79	118	33	10	1	2.354
ULLAG	1	0	3	0	1	13	39	11	9	18	12	98	568	11	1	0	785
UMAG	1	0	3	1	1	7	30	8	7	6	5	0	18	13	399	0	499
UTAL	3	1	3	1	4	11	95	310	1.384	66	7	2	12	2	2	1	1.904
UCM	3	0	1	0	2	14	34	228	1.315	24	5	1	10	0	0	2	1.639
UCSC	3	11	5	3	11	23	70	39	94	2.091	34	11	34	12	10	0	2.451
UCT	3	1	8	2	5	35	124	70	26	152	1.475	103	137	52	13	0	2.206
UDP	5	17	27	18	24	48	2.298	106	41	31	23	7	50	14	15	2	2.726
UM	12	25	55	15	52	105	2.811	208	130	137	1.025	77	151	54	29	9	4.895
UFT	10	4	29	7	26	25	825	67	65	23	14	4	33	4	7	2	1.145
UAB	41	111	186	127	207	2.403	6.515	719	347	1.461	98	36	164	69	117	14	12.615
UAI	10	26	49	3	54	428	985	83	43	39	26	23	59	9	31	0	1.868
UANDES	0	6	10	1	26	44	994	44	22	35	16	5	14	1	2	1	1.221
UDD	10	21	24	13	26	26	1.443	88	103	1.029	39	10	52	9	10	0	2.903
UAH	3	6	10	2	10	30	1.368	45	11	11	10	2	21	5	3	2	1.539
Totales	1.500	1.527	3.348	1.365	3.559	11.163	36.134	4.542	5.080	13.188	5.459	1.783	3.348	514	983	81	93.574

Universidades del Consejo de Rectores

al proceso de admisión

Universidades adscritas

1.10. Matriculados según Universidad y región de egreso.

Universidad	XV	I	II	III	IV	V	RM	VI	VII	VIII	IX	XIV	X	XI	XII	Rec. Es-tud.	Total
UCH	18	40	69	29	104	198	3.731	259	115	119	79	17	97	18	37	6	4.936
PUCCH	10	23	44	11	72	133	3.422	207	124	104	72	14	119	5	9	5	4.374
UDEC	13	16	37	14	17	38	211	137	282	3.723	162	32	134	21	38	2	4.877
PUCV	16	47	68	44	116	1.722	352	279	58	18	12	5	87	24	39	2	2.889
UTFSM	31	37	74	32	109	1.402	949	204	168	420	69	37	102	14	28	2	3.678
USACH	9	10	25	16	30	98	3.275	223	83	51	24	6	32	9	12	8	3.911
UACH	2	4	15	7	10	29	141	32	15	36	118	888	893	76	52	0	2.318
UCN	34	93	966	110	559	28	49	11	8	6	2	0	3	0	1	1	1.871
UV	14	30	51	28	91	1.862	497	280	42	24	14	5	23	16	28	3	3.008
UMCE	0	1	7	3	8	14	797	61	18	3	2	1	4	0	2	2	923
UTEM	0	4	5	1	4	30	1.390	68	18	9	5	4	3	1	3	2	1.547
UTA	1.024	222	64	9	8	11	30	5	2	8	1	1	4	0	0	4	1.393
UNAP	5	479	54	7	8	11	15	5	3	27	75	1	2	1	0	0	693
UANTOF	15	30	864	36	46	12	25	6	7	11	3	0	3	0	1	0	1.059
ULS	8	8	49	97	1.199	18	32	16	5	4	2	0	4	3	0	0	1.445
UPLA	0	6	11	14	42	970	148	118	9	11	1	2	10	3	7	1	1.353
UATA	2	9	13	475	41	21	12	20	5	4	3	0	2	3	0	0	610
UBB	2	3	5	1	0	5	20	20	153	1.880	15	2	13	7	6	0	2.132
UFRO	0	2	3	0	4	4	38	10	10	99	1.585	56	96	28	8	1	1.944
ULLAG	1	0	2	0	0	5	19	1	1	6	7	68	398	6	1	0	515
UMAG	2	0	1	0	0	3	5	1	2	1	4	0	8	11	350	0	388
UTAL	4	2	2	1	4	10	75	266	1.203	48	4	2	9	2	2	2	1.636
UCM	1	0	0	0	2	15	20	171	954	19	1	1	4	0	0	1	1.189
UCSC	0	9	2	1	7	11	38	23	54	1.496	25	8	26	8	5	0	1.713
UCT	1	0	3	0	4	18	59	36	7	89	1.178	75	82	35	10	0	1.597
UDP	3	17	25	16	18	31	2.034	92	30	22	14	5	46	12	14	2	2.381
UM	8	13	36	12	37	55	1.743	128	60	54	581	30	74	34	19	3	2.887
UFT	8	3	17	5	17	18	579	35	34	16	6	1	20	0	6	2	767
UAB	22	74	132	82	105	1.452	3.853	376	145	627	41	19	99	49	75	7	7.158
UAI	10	23	42	3	50	419	909	74	39	37	24	22	55	9	27	0	1.743
UANDES	0	6	13	1	24	40	937	38	20	33	15	5	11	0	2	0	1.145
UDD	7	15	20	8	19	24	1.248	81	90	831	29	6	43	8	10	0	2.439
UAH	2	3	8	2	6	17	1.008	37	9	10	5	2	19	6	3	0	1.137
Totales	1.272	1.229	2.727	1.065	2.761	8.724	27.661	3.320	3.773	9.846	4.178	1.315	2.525	409	795	56	71.656

Universidades del Consejo de Rectores

Universidades adscritas al proceso de admisión

1.11. Postulantes según Universidad y dependencia.

Universidad	Municipal	Particular Subvencionado	Particular Pagado	Rec. Est., Val. Est.	Postulantes	
Universidades del Consejo de Rectores	UCH	4.160	7.984	6.722	88	18.954
	PUCCH	2.399	5.155	7.213	65	14.832
	UDEC	6.756	10.479	2.237	85	19.557
	PUCV	2.702	7.911	2.389	75	13.077
	UTFSM	3.045	6.833	3.129	55	13.062
	USACH	3.812	7.246	2.007	78	13.143
	UACH	2.570	4.495	936	28	8.029
	UCN	1.461	3.445	666	78	5.650
	UV	3.271	8.658	1.962	89	13.980
	UMCE	1.111	2.068	220	25	3.424
	UTEM	1.713	3.475	251	44	5.483
	UTA	965	1.636	111	26	2.738
	UNAP	672	1.356	42	10	2.080
	UANTOF	1.072	1.869	386	72	3.399
	ULS	1.164	3.003	238	22	4.427
	UPLA	2.036	4.488	401	53	6.978
	UATA	555	975	77	8	1.615
	UBB	3.115	3.923	349	21	7.408
	UFRO	2.369	4.339	503	26	7.237
	ULLAG	823	867	55	8	1.753
	UMAG	308	515	93	10	926
	UTAL	2.615	3.735	549	30	6.929
	UCM	2.137	2.681	301	23	5.142
	UCSC	3.682	4.346	585	39	8.652
	UCT	2.108	3.604	223	22	5.957
Universidades adscritas al proceso de admisión	UDP	2.482	7.014	4.667	91	14.254
	UM	4.304	12.476	4.958	177	21.915
	UFT	1.495	4.254	2.662	97	8.508
	UAB	6.953	17.567	5.961	285	30.766
	UAI	740	2.636	5.126	66	8.568
	UANDES	468	1.267	4.262	17	6.014
	UDD	1.987	5.641	6.392	101	14.121
	UAH	1.482	3.501	1.167	64	6.214
Totales	76.532	159.442	66.840	1.978	304.792	

1.12. Seleccionados según Universidad y dependencia.

Universidad	Municipal	Particular Subvencionado	Particular Pagado	Rec. Est., Val. Est.	Total	
Universidades del Consejo de Rectores	UCH	1.363	2.131	1.902	28	5.424
	PUCCH	531	1.135	3.065	23	4.754
	UDEC	2.268	3.356	722	31	6.377
	PUCV	642	2.080	708	18	3.448
	UTFSM	1.082	2.390	856	18	4.346
	USACH	1.457	2.735	506	27	4.725
	UACH	1.131	1.642	293	10	3.076
	UCN	625	1.369	287	41	2.322
	UV	908	2.511	536	29	3.984
	UMCE	371	650	61	10	1.092
	UTEM	760	1.532	86	14	2.392
	UTA	660	986	58	16	1.720
	UNAP	286	634	5	3	928
	UANTOF	482	770	141	40	1.433
	ULS	473	1.256	55	7	1.791
	UPLA	554	1.116	69	9	1.748
	UATA	298	499	17	1	815
	UBB	1.076	1.301	69	3	2.449
	UFRO	821	1.409	120	4	2.354
	ULLAG	385	377	20	3	785
	UMAG	163	289	45	2	499
	UTAL	824	943	132	5	1.904
	UCM	765	806	63	5	1.639
	UCSC	1.151	1.148	137	15	2.451
	UCT	811	1.331	56	8	2.206
	Universidades adscritas al proceso de admisión	UDP	419	1.158	1.134	15
UM		907	2.847	1.108	33	4.895
UFT		190	478	463	14	1.145
UAB		2.898	7.348	2.236	133	12.615
UAI		70	300	1.493	5	1.868
UANDES		53	151	1.010	7	1.221
UDD		256	811	1.827	9	2.903
UAH		372	894	257	16	1.539
Totales	25.052	48.383	19.537	602	93.574	

1.13. Matriculados según Universidad y dependencia.

Universidad	Municipal	Particular Subvencionado	Particular Pagado	Rec. Est., Val. Est.	Total	
Universidades del Consejo de Rectores	UCH	1.223	1.927	1.759	27	4.936
	PUCCH	466	1.006	2.887	15	4.374
	UDEC	1.733	2.552	572	20	4.877
	PUCV	500	1.766	609	14	2.889
	UTFSM	858	2.022	781	17	3.678
	USACH	1.163	2.299	428	21	3.911
	UACH	808	1.258	244	8	2.318
	UCN	458	1.126	254	33	1.871
	UV	669	1.909	411	19	3.008
	UMCE	320	544	52	7	923
	UTEM	499	994	44	10	1.547
	UTA	506	819	52	16	1.393
	UNAP	190	498	2	3	693
	UANTOF	340	561	123	35	1.059
	ULS	359	1.035	46	5	1.445
	UPLA	392	898	55	8	1.353
	UATA	205	388	15	2	610
	UBB	902	1.163	64	3	2.132
	UFRO	669	1.173	99	3	1.944
	ULLAG	253	245	14	3	515
	UMAG	124	229	34	1	388
	UTAL	672	835	125	4	1.636
	UCM	545	590	50	4	1.189
	UCSC	793	809	101	10	1.713
	UCT	575	981	34	7	1.597
	Universidades adscritas al proceso de admisión	UDP	317	1.000	1.052	12
UM		406	1.577	889	15	2.887
UFT		102	266	390	9	767
UAB		1.222	4.112	1.746	78	7.158
UAI		60	240	1.438	5	1.743
UANDES		33	117	990	5	1.145
UDD		149	586	1.694	10	2.439
UAH		264	643	223	7	1.137
Totales	17.775	36.168	17.277	436	71.656	

1.14. Postulantes según Universidad y modalidad.

Universidad	Humanístico - Científica	Técnico Profesional	Rec. Est., Val. Est.	Total	
Universidades del Consejo de Rectores	UCH	18.194	672	88	18.954
	PUCCH	14.331	436	65	14.832
	UDEC	16.754	2.718	85	19.557
	PUCV	11.624	1.378	75	13.077
	UTFSM	11.508	1.499	55	13.062
	USACH	11.871	1.194	78	13.143
	UACH	7.063	938	28	8.029
	UCN	4.910	662	78	5.650
	UV	12.368	1.523	89	13.980
	UMCE	2.901	498	25	3.424
	UTEM	4.138	1.301	44	5.483
	UTA	2.252	460	26	2.738
	UNAP	1.619	451	10	2.080
	UANTOF	2.843	484	72	3.399
	ULS	3.818	587	22	4.427
	UPLA	5.932	993	53	6.978
	UATA	1.104	503	8	1.615
	UBB	5.681	1.706	21	7.408
	UFRO	6.309	902	26	7.237
	ULLAG	1.372	373	8	1.753
	UMAG	752	164	10	926
	UTAL	5.721	1.178	30	6.929
	UCM	4.008	1.111	23	5.142
	UCSC	7.132	1.481	39	8.652
	UCT	4.990	945	22	5.957
	Universidades adscritas al proceso de admisión	UDP	13.054	1.109	91
UM		19.168	2.570	177	21.915
UFT		7.539	872	97	8.508
UAB		26.349	4.132	285	30.766
UAI		8.213	289	66	8.568
UANDES		5.901	96	17	6.014
UDD		13.146	874	101	14.121
UAH		5.335	815	64	6.214
Totales	267.900	34.914	1.978	304.792	

1.15. Seleccionados según Universidad y modalidad.

Universidad	Humanístico - Científica	Técnico Profesional	Rec. Est., Val. Est.	Total	
Universidades del Consejo de Rectores	UCH	5.272	124	28	5.424
	PUCCH	4.657	74	23	4.754
	UDEC	5.545	801	31	6.377
	PUCV	3.130	300	18	3.448
	UTFSM	3.674	654	18	4.346
	USACH	4.157	541	27	4.725
	UACH	2.665	401	10	3.076
	UCN	1.998	283	41	2.322
	UV	3.535	420	29	3.984
	UMCE	940	142	10	1.092
	UTEM	1.775	603	14	2.392
	UTA	1.408	296	16	1.720
	UNAP	704	221	3	928
	UANTOF	1.174	219	40	1.433
	ULS	1.563	221	7	1.791
	UPLA	1.470	269	9	1.748
	UATA	467	347	1	815
	UBB	1.776	670	3	2.449
	UFRO	2.063	287	4	2.354
	ULLAG	594	188	3	785
	UMAG	406	91	2	499
	UTAL	1.517	382	5	1.904
	UCM	1.202	432	5	1.639
	UCSC	1.965	471	15	2.451
	UCT	1.792	406	8	2.206
	Universidades adscritas al proceso de admisión	UDP	2.610	101	15
UM		4.273	589	33	4.895
UFT		1.043	88	14	1.145
UAB		10.635	1.847	133	12.615
UAI		1.860	3	5	1.868
UANDES		1.206	8	7	1.221
UDD		2.824	70	9	2.903
UAH		1.325	198	16	1.539
Totales	81.225	11.747	602	93.574	

1.16. Matriculados según Universidad y modalidad.

Universidad	Humanístico - Científica	Técnico Profesional	Rec. Est., Val. Est.	Total	
Universidades del Consejo de Rectores	UCH	4.798	111	27	4.936
	PUCCH	4.294	65	15	4.374
	UDEC	4.267	590	20	4.877
	PUCV	2.650	225	14	2.889
	UTFSM	3.144	517	17	3.678
	USACH	3.456	434	21	3.911
	UACH	2.045	265	8	2.318
	UCN	1.643	195	33	1.871
	UV	2.700	289	19	3.008
	UMCE	797	119	7	923
	UTEM	1.196	341	10	1.547
	UTA	1.177	200	16	1.393
	UNAP	538	152	3	693
	UANTOF	880	144	35	1.059
	ULS	1.270	170	5	1.445
	UPLA	1.166	179	8	1.353
	UATA	346	262	2	610
	UBB	1.552	577	3	2.132
	UFRO	1.714	227	3	1.944
	ULLAG	392	120	3	515
	UMAG	321	66	1	388
	UTAL	1.328	304	4	1.636
	UCM	891	294	4	1.189
	UCSC	1.384	319	10	1.713
	UCT	1.316	274	7	1.597
	Universidades adscritas al proceso de admisión	UDP	2.298	71	12
UM		2.672	200	15	2.887
UFT		727	31	9	767
UAB		6.432	648	78	7.158
UAI		1.733	5	5	1.743
UANDES		1.136	4	5	1.145
UDD		2.401	28	10	2.439
UAH		1.019	111	7	1.137
Totales	63.683	7.537	436	71.656	

ANEXOS

ANEXO I

RESEÑA HISTÓRICA

1. SISTEMA DE SELECCIÓN 1844 - 1966: PRUEBA DE BACHILLERATO¹

El sistema de ingreso a la Educación Superior en Chile ha tenido tres grandes fases en su historia, el Examen de Bachillerato, la Prueba de Aptitud Académica (PAA) y la Prueba de Selección Universitaria (PSU).

La Universidad de Chile (en adelante UCH), históricamente, ha ejercido un papel relevante en la creación, administración y renovación del sistema de ingreso a la educación universitaria². En efecto, la Constitución Política de 1833 estableció la creación de una Superintendencia de Instrucción Pública, la que se concretó diez años después, al entrar en funcionamiento la UCH, la cual durante ochenta y cinco años ejerció ese rol. En el período que la UCH ejerció como superintendencia, creó la malla curricular y ejerció la dirección y supervisión de la educación secundaria y, de común acuerdo con el Ministerio de Instrucción Pública, procedió a fundar liceos, a lo largo de todo el país, abarcando desde Tarapacá a Magallanes.

Aunque el reglamento relativo al Bachillerato estuvo terminado en 1844, entró en vigencia en 1850. El examen de admisión, conocido como Prueba de Bachillerato, fue aplicado por la UCH durante ciento dieciséis años (1850 - 1966).

¹ *Esta síntesis del Bachillerato, está basada en la elaboración de un trabajo inédito de José Vera Rodríguez, miembro del Comité de Historia y Ciencias Sociales (DEMRE), Universidad de Chile, denominado **El Examen de Admisión a la Universidad. Permanencia y Cambio.***

² *El 19 de noviembre de 1842 se promulgó la Ley Orgánica que dio origen a la Universidad de Chile.*

En cuanto a la aplicación y administración del Bachillerato, cabe señalar que en 1881, se amplió la cobertura del sistema al permitir el ingreso de la mujer a la educación superior. Posteriormente, a partir de 1919, para evitar los casos de suplantación de personas en las pruebas, se acordó exigir que los postulantes presentasen su cedula de identidad personal. El Bachillerato originalmente se requirió para ingresar a las carreras de Derecho y Medicina de la UCH. En el año 1900 se requirió para ingresar a las carreras de Pedagogía en el Instituto Pedagógico y en las décadas siguientes fue exigido para ingresar a Odontología, Farmacia y Arquitectura. Posteriormente, se amplió para ingresar a las demás carreras, como las de Arte y Sociología.

Respecto a las otras universidades, la Universidad Católica, corporación privada fundada en 1888, exigió la Prueba de Bachillerato para ingresar a Derecho e Ingeniería en 1898. En cambio, la Universidad de Concepción, fundada en 1919, se incorporó inmediatamente al sistema de admisión del Bachillerato. A su vez, las universidades que se crearon con posterioridad fueron incorporándose paulatinamente a este sistema de ingreso.

Otro aspecto significativo fue la extensión de la prueba de Bachillerato a provincias. Esta ampliación comenzó en 1916 en el Liceo de Hombres de Concepción y en 1917 en el Liceo de Valparaíso, luego en los decenios siguientes se extendió paulatinamente, existiendo en 1966, además de Santiago, diecisiete sedes provinciales entre Arica y Punta Arenas.

En 1921, se produjo otro cambio significativo, pues además de la tradicional prueba oral, se exigió el examen escrito en Castellano y en Historia, luego, en esa misma década, comenzó la asignación de puntaje, con el propósito de resolver el problema de exceso de alumnos en las escuelas universitarias de la UCH, lo cual implicó la limitación de la matrícula según el rendimiento de los postulantes. Por otra parte, en las décadas de 1930 a 1950, se implementaron pruebas para postulantes provenientes de las escuelas normales, comerciales e industriales. Y a partir de 1933, comenzaron a exigirse las pruebas de Ciencias.

Finalmente, a mediados del siglo XX, el Bachillerato fue blanco de fuertes críticas, en especial por entregar el grado académico de Bachiller en Humanidades a personas que egresaban de una enseñanza secundaria que ya no dependía de la Universidad. Además, había otro problema importante, existía un sistema paralelo de exámenes de selección que aplicaban facultades como Medicina y Derecho de la UCH, lo que significaba que personas que aprobaban el Bachillerato, no podían ingresar a esas carreras por fracasar en dichas pruebas³.

2. SISTEMA DE SELECCIÓN (1967 - 2003): PRUEBA DE APTITUD ACADÉMICA

El paso del examen de Bachillerato a la Prueba de Aptitud Académica implicó cambios profundos en el sistema de ingreso a la educación superior. La Universidad dejó de otorgar el grado académico de Bachiller en Humanidades y reemplazó el sistema de pruebas de respuesta escrita para instaurar un sistema de pruebas objetivas que permitían seleccionar a los postulantes sobre la base de la medición de aptitudes y de conocimientos específicos requeridos para el estudio universitario.

Los requisitos de ingreso a la educación superior, desde el año académico de 1967, fueron la licencia de enseñanza media, otorgada por el Ministerio de Educación Pública, la Prueba de Aptitud Académica (PAA), la cual implicaba una prueba de Lenguaje, otra de Matemática y las pruebas de conocimientos específicos (PCE), optativas para algunas carreras de diversas universidades, salvo la PCE de Historia y Geografía de Chile, implementada a partir de 1985, que fue obligatoria. Además existieron otros factores particulares de selección, dependiendo de la realidad de cada carrera, facultad o universidad.

³ *Aquellas pruebas comenzaron a implementarse hacia 1929.*

En esta etapa, el puntaje obtenido en el examen fue relativo al grupo con el cual se postulaba; se aplicaron pruebas objetivas, quedando eliminada la prueba escrita, se implementó una batería de pruebas que implicaba la PAA, con sus partes Verbal y Matemática, que medían habilidades básicas en base a contenidos curriculares hasta Segundo Medio y Pruebas de Conocimientos Específicos, que consideraban contenidos de Primero a Cuarto Medio.

El cambio fue impulsado, entre otros, por Eugenio González Rojas, rector de la UCH (1963 - 1967) y Erika Grassau Schaufele, directora del Instituto de Investigaciones Estadísticas de la UCH, que llevó a cabo bajo su dirección la creación, experimentación, implementación, administración, revisión e información de resultados del nuevo instrumento de selección universitaria.

La UCH, al crear la PAA, prosiguió y profundizó un proceso integrado nacional de postulación y selección conjunta. Las universidades de Concepción, Técnica del Estado y Austral de Chile se incorporaron el primer año y el resto de las universidades existentes se incorporaron paulatinamente.

3. PROCESOS DE ADMISIÓN 2004 - 2012: PRUEBA DE SELECCIÓN UNIVERSITARIA

Durante el año 2000, el Ministerio de Educación (MINE-DUC) y el Consejo de Rectores de las Universidades Chilenas (CRUCH) convocaron a profesionales de diversos organismos, formando una comisión de trabajo con el propósito de analizar los instrumentos de selección universitaria, en función de la reforma curricular y de nuevos principios asociados al currículum. En efecto, esta comisión conjunta MINEDUC - CRUCH, tras un año de trabajo, planteó la necesidad de abandonar el paradigma de la aptitud y propuso una “nueva configuración de instrumentos para el sistema de admisión, consistente en un conjunto de cuatro pruebas” que incluyesen los contenidos de los cuatro años de Enseñanza Media.

Por otra parte, el concepto de referencia curricular, fue fijado en el año 2002 por la Mesa Escolar. Esta noción se fijó con el propósito de establecer una correspondencia explícita entre el Marco Curricular de la Enseñanza Media y la batería de Pruebas de Selección, es decir, cada ítem de las distintas Pruebas hace referencia a un Contenido Mínimo Obligatorio y a una Habilidad Cognitiva.

En enero de 2001, el CRUCH anunció el cambio de las pruebas de admisión, procediendo a reemplazar la Prueba de Aptitud Académica y las de Conocimientos Específicos, por una nueva prueba. Posteriormente, el Departamento de Evaluación, Medición y Registro Educacional (DEMRE) de la UCH, diseñador y constructor de las nuevas pruebas, asumió la responsabilidad de dicha transformación en un período de transición hasta el año 2005 y paralelamente se creó un Comité Técnico Asesor, que velaría por la calidad de los nuevos instrumentos de medición.

A partir del proceso de admisión 2004, comenzó el nuevo sistema de ingreso a la educación superior. La Prueba de Selección Universitaria (PSU) consiste en un conjunto de pruebas de razonamiento, de carácter objetivo, y con énfasis tanto en contenidos como en habilidades cognitivas. La PSU está compuesta por cuatro pruebas: Lenguaje y Comunicación (L y C), Matemática (MAT), Historia y Ciencias Sociales (H y CS), y Ciencias (CS). En el caso de L y C y MAT, ambas pruebas son de carácter obligatorio, en cambio las pruebas de H y CS y CS son electivas. Sin embargo, los postulantes deben rendir, al menos, una de las dos pruebas electivas.

Al establecer una comparación entre la PAA y la PSU cabe destacar que una de sus diferencias es la mayor referencia curricular. En la PAA Verbal y Matemática, los contenidos a medir de los programas de estudio de la enseñanza secundaria correspondían sólo a Primero Medio y en las de Conocimientos Específicos se incorporaban contenidos entre Primero y Cuarto Medio. En el caso de la PSU, los contenidos medibles corresponden a contenidos mínimos obligatorios desde primero a cuarto medio.

El actual sistema de admisión es mucho más masivo que los sistemas que lo antecedieron. Durante los procesos de admisión 2004 a 2012, han aumentado notoriamente los interesados en rendir la PSU. Así, en el proceso de admisión 2004 se inscribieron 159.249 personas, en el de 2007 aumentó a 242.155 y en el de 2011 se incrementó a 289.244, disminuyendo levemente en el último proceso a 271.862. Sin embargo, hasta ahora, en el proceso en que más personas han rendido la prueba fue en el de 2010, con 251.634 participantes⁴. Fundamental en el crecimiento del interés por rendir la PSU ha sido el aporte del Estado proporcionado a través de las becas otorgadas por la Junta Nacional de Auxilio Escolar y Becas (JUNAEB), que ampliaron potencialmente la cobertura a partir del proceso de admisión 2007.

Finalmente, una de las innovaciones recientes que ha tenido el sistema de admisión de la PSU, es el de la incorporación de universidades privadas. En efecto, el CRUCH a mediados del año 2011 acordó invitar a las universidades particulares a utilizar el sistema de admisión de la PSU⁵. En respuesta a dicha invitación, ocho universidades privadas decidieron incorporarse⁶, las cuales son: Universidad Diego Portales, Universidad Mayor, Universidad Finis Terrae, Universidad Andrés Bello, Universidad Adolfo Ibáñez, Universidad de los Andes, Universidad del Desarrollo y Universidad Alberto Hurtado⁷.

⁴ Universidad de Chile, **Compendio estadístico. Proceso de admisión año académico 2011**, p. 146.

⁵ Acuerdo N° 44 - Sesión 524 del 29 de mayo de 2011 y Acuerdo N° 50 - Sesión 525 del 30 de junio de 2011. Consejo de Rectores de las Universidades Chilenas.

⁶ Estas universidades fueron fundadas entre 1982 y 1997. **Ver El Mercurio, Proceso de admisión 2012. Universidades del Consejo de Rectores y adscritas al proceso de admisión**, 4 de agosto de 2011, Documento Oficial N° 3, pp. 43 - 55.

⁷ **El Mercurio, PSU en el Mercurio**, 11 de agosto de 2011, Documento N° 6, p. 3.

ANEXO II 2.1. Postulantes según Universidad e intervalo de puntaje de Notas de Enseñanza Media.

Universidad	Rec. Est.	Menos de 450	450 a 499	500 a 549	550 a 599	600 a 649	650 a 699	700 a 749	750 a 799	800 o más	Total
UCH	14	88	610	1.356	4.560	5.410	5.762	7.321	2.182	413	27.716
PUCCH	10	43	353	792	3.017	3.738	4.231	5.894	2.100	399	20.577
UDEC	15	1.839	5.507	5.603	8.812	7.194	6.097	6.198	1.816	261	43.342
PUCV	4	879	3.001	3.061	4.664	3.338	2.351	2.023	503	78	19.902
UTFSM	8	1.237	2.546	2.447	4.475	4.423	3.987	4.056	1.173	191	24.543
USACH	21	96	1.133	2.283	5.738	5.656	4.553	4.249	957	139	24.825
UACH	2	935	2.331	2.202	3.206	2.535	1.873	1.815	428	82	15.409
UCN	9	396	1.544	1.514	2.317	1.819	1.365	1.385	339	52	10.740
UV	14	1.219	3.335	3.418	5.358	3.937	3.109	3.118	877	176	24.561
UMCE	4	147	586	757	1.318	923	616	418	58	13	4.840
UTEM	14	1.323	2.455	1.786	2.159	1.273	636	315	62	2	10.025
UTA	7	284	1.210	994	1.433	1.064	867	907	223	18	7.007
UNAP	0	181	570	528	815	622	304	241	60	11	3.332
UANTOF	5	619	1.222	1.040	1.302	1.036	792	890	173	32	7.111
ULS	2	620	1.699	1.564	2.120	1.585	1.174	915	187	11	9.877
UPLA	2	1.499	2.728	2.253	2.605	1.501	941	551	83	18	12.181
UATA	1	333	834	541	517	537	277	225	47	3	3.315
UBB	0	417	1.852	2.184	3.098	2.743	1.835	1.631	324	39	14.123
UFRO	5	585	2.136	2.164	3.243	2.620	2.039	1.817	481	75	15.165
ULLAG	0	418	713	556	641	457	251	172	20	1	3.229
UMAG	1	110	287	282	398	230	182	151	25	10	1.676
UTAL	9	310	1.069	1.294	2.439	2.605	2.010	2.117	572	66	12.491
UCM	4	231	976	1.297	2.019	1.921	1.329	1.177	269	35	9.258
UCSC	1	1.062	2.425	2.133	2.978	2.422	1.697	1.467	372	59	14.616
UCT	3	1.412	2.923	2.049	2.644	1.703	903	601	93	6	12.337
UDP	14	991	3.215	3.102	4.595	2.780	1.894	1.447	279	33	18.350
UM	43	2.466	6.481	5.544	7.259	4.355	3.012	2.249	489	51	31.949
UFT	15	969	1.983	1.651	2.158	1.340	943	771	165	18	10.013
UAB	58	5.406	11.147	9.065	10.726	6.786	4.189	3.404	705	72	51.558
UAI	6	412	1.468	1.416	2.483	1.698	1.304	1.280	266	41	10.374
UAANDES	4	36	370	591	1.542	1.466	1.290	1.572	521	101	7.493
UDD	13	978	3.327	3.054	4.487	2.862	1.920	1.749	456	67	18.913
UAH	11	727	1.940	1.743	1.937	1.008	615	424	75	3	8.483
Totales	319	28.268	73.976	70.264	107.063	83.587	64.348	62.550	16.380	2.576	509.331

Universidades del Consejo de Rectores

al proceso de admisión

Universidades adscritas

2.2. Seleccionados según Universidad e intervalo de puntaje de Notas de Enseñanza Media.

Universidad	Rec. Est.	Menos de 450	450 a 499	500 a 549	550 a 599	600 a 649	650 a 699	700 a 749	750 a 799	800 o más	Total
UCH	4	9	71	174	675	916	1.198	1.720	552	105	5.424
PUCCH	2	6	64	129	551	711	962	1.559	643	127	4.754
UDEC	3	237	714	760	1.034	1.027	965	1.027	346	64	6.377
PUCV	2	71	334	436	819	656	516	480	114	20	3.448
UTFSM	0	205	485	746	746	736	681	751	224	41	4.346
USACH	6	20	200	461	1.091	1.161	883	755	135	13	4.725
UACH	0	166	432	489	690	328	363	328	70	9	3.076
UCN	1	73	302	308	494	409	310	325	88	12	2.322
UV	2	146	483	554	897	669	511	521	161	40	3.984
UMCE	2	26	101	142	316	223	149	121	8	4	1.092
UTEM	3	302	621	461	526	286	134	50	9	0	2.392
UTA	1	76	295	263	355	270	191	211	55	3	1.720
UNAP	0	56	162	143	222	168	84	72	18	3	928
UANTOF	1	130	268	187	250	200	158	179	50	10	1.433
ULS	1	79	274	273	415	288	237	189	33	2	1.791
UPLA	0	152	373	339	417	240	133	82	11	1	1.748
UATA	0	101	199	123	116	139	70	58	8	1	815
UBB	0	71	248	356	533	495	371	311	59	5	2.449
UFRO	0	72	336	324	463	396	336	328	81	18	2.354
ULLAG	0	108	161	129	175	105	69	35	3	0	785
UMAG	0	32	92	80	118	79	48	44	4	2	499
UTAL	1	25	88	125	328	420	364	429	109	15	1.904
UCM	2	36	162	225	385	362	239	183	42	3	1.639
UCSC	0	170	410	382	539	419	270	194	53	14	2.451
UCT	0	309	554	392	458	271	140	69	11	2	2.206
UDP	1	56	367	453	825	482	317	191	31	3	2.726
UM	7	386	1.021	879	1.112	639	426	350	65	10	4.895
UFT	0	112	210	210	246	145	102	95	23	2	1.145
UAB	11	1.442	2.902	2.254	2.568	1.657	938	707	132	4	12.615
UAI	0	8	89	154	515	449	338	275	32	8	1.868
UANDES	1	6	57	110	274	235	198	234	94	12	1.221
UDD	0	107	461	459	749	468	310	255	80	14	2.903
UAH	1	83	304	349	407	219	97	77	2	0	1.539
Totales	52	4.878	12.840	12.600	19.502	15.476	12.108	12.205	3.346	567	93.574

Universidades del Consejo de Rectores

Universidades adscritas al proceso de admisión

2.3. Matriculados según Universidad e intervalo de puntaje de Notas de Enseñanza Media.

Universidad	Rec. Est.	Menos de 450	450 a 499	500 a 549	550 a 599	600 a 649	650 a 699	700 a 749	750 a 799	800 o más	Total
UCH	4	11	68	164	639	849	1.085	1.531	494	91	4.936
PUCCH	1	3	58	112	505	651	877	1.440	606	121	4.374
UDEC	2	152	476	532	918	824	779	843	294	57	4.877
PUCV	1	56	274	363	692	548	439	399	98	19	2.889
UTFSM	0	146	352	379	613	633	620	685	210	40	3.678
USACH	5	18	173	392	941	979	698	586	111	8	3.911
UACH	0	119	319	366	496	400	251	264	56	8	2.318
UCN	1	54	232	239	399	326	290	290	70	9	1.871
UV	2	86	327	409	701	531	400	399	120	33	3.008
UMCE	2	20	88	133	266	192	114	95	9	4	923
UTEM	2	199	438	278	354	172	74	26	4	0	1.547
UTA	1	56	223	195	284	217	170	195	49	3	1.393
UNAP	0	26	118	105	172	129	67	58	17	1	693
UANTOF	0	89	185	138	191	154	122	133	41	6	1.059
ULS	0	62	231	204	329	234	196	160	27	2	1.445
UPLA	1	145	314	260	306	169	92	58	7	1	1.353
UATA	0	70	140	101	92	98	55	45	8	1	610
UBB	0	71	231	309	441	420	312	283	60	5	2.132
UFRO	0	61	247	262	386	326	292	283	71	16	1.944
ULLAG	0	69	100	75	116	76	51	26	2	0	515
UMAG	0	20	67	57	98	65	43	34	3	1	388
UTAL	1	18	77	116	293	358	318	348	94	13	1.636
UCM	1	21	118	144	288	248	190	143	34	2	1.189
UCSC	0	106	273	253	381	294	201	156	39	10	1.713
UCT	0	211	385	269	338	208	113	61	10	2	1.597
UDP	1	69	356	413	716	398	257	142	27	2	2.381
UM	3	215	564	518	660	383	265	234	39	6	2.887
UFT	0	70	140	127	151	110	73	78	16	2	767
UAB	3	675	1.554	1.344	1.522	919	567	466	103	5	7.158
UAI	0	12	88	146	481	429	306	247	27	7	1.743
UANDES	0	6	47	96	266	231	180	84	84	9	1.145
UDD	0	78	393	411	624	404	246	209	61	13	2.439
UAH	0	68	239	261	302	153	67	47	0	0	1.137
Totales	31	3.082	8.895	9.171	14.961	12.128	9.810	10.190	2.891	497	71.656

Universidades del Consejo de Rectores

Universidades adscritas al proceso de admisión

2.4. Postulaciones según Universidad e intervalo de puntajes Prueba Obligatoria de Lenguaje y Comunicación.

Universidad	Menos de 450	450 a 499	500 a 549	550 a 599	600 a 649	650 a 699	700 a 749	750 a 799	800 o más	Total
UCH	3	39	427	2.857	8.815	8.051	4.596	2.704	224	27.716
PUCCH	3	41	372	2.084	5.772	6.062	3.568	2.444	231	20.577
UDEC	776	4.069	10.339	11.803	9.814	4.230	1.550	704	57	43.342
PUCV	105	1.046	4.207	6.117	5.290	2.118	705	298	16	19.902
UTFSM	666	2.532	4.563	5.326	6.324	3.414	1.174	494	50	24.543
USACH	76	433	2.099	5.903	9.105	4.840	1.643	663	63	24.825
UACH	301	1.647	3.751	4.244	3.207	1.323	617	283	36	15.409
UCN	414	1.272	2.748	3.029	2.135	734	300	100	8	10.740
UV	119	1.394	5.770	7.302	5.971	2.512	960	504	29	24.561
UMCE	2	27	345	1.343	2.001	800	227	87	8	4.840
UTEM	340	1.438	3.386	3.085	1.458	253	55	9	1	10.025
UTA	526	1.567	2.310	1.584	842	130	30	17	1	7.007
UNAP	195	733	1.128	769	406	76	20	5	0	3.332
UANTOF	305	1.384	2.011	1.694	1.125	393	141	55	3	7.111
ULS	361	1.260	2.960	2.974	1.728	421	122	51	0	9.877
UPLA	190	1.389	3.971	3.916	2.060	492	121	42	0	12.181
UATA	135	688	1.163	812	397	93	15	12	0	3.315
UBB	525	2.079	4.816	4.188	1.844	539	90	35	7	14.123
UFRO	243	1.484	3.962	4.214	3.213	1.310	510	191	38	15.165
ULLAG	121	643	1.186	873	331	63	8	4	0	3.229
UMAG	60	259	542	493	226	67	22	7	0	1.676
UTAL	97	911	3.211	3.556	2.880	1.173	456	196	11	12.491
UCM	136	965	2.671	2.706	1.774	642	255	105	4	9.258
UCSC	513	2.434	4.773	3.789	2.061	683	253	100	10	14.616
UCT	310	2.114	4.102	3.437	1.758	462	119	31	4	12.337
UDP	94	750	3.173	5.078	4.942	2.616	1.093	567	37	18.350
UM	1.058	3.854	8.306	8.701	6.303	2.436	884	389	18	31.949
UFT	395	1.205	2.352	2.539	2.097	909	359	152	5	10.013
UAB	2.905	8.237	14.400	13.075	8.568	2.936	1.001	421	15	51.558
UAI	35	272	1.204	2.556	3.265	1.856	778	386	22	10.374
UANDES	2	37	310	1.275	2.558	1.816	877	561	57	7.493
UDD	150	1.216	3.931	5.256	4.766	2.138	879	537	40	18.913
UAH	16	199	1.159	2.516	2.905	1.112	407	149	20	8.483
Totales	11.177	47.618	111.648	129.094	115.941	56.700	23.835	12.303	1.015	509.331

Universidades del Consejo de Rectores

Universidades adscritas al proceso de admisión

2.5. Seleccionados según Universidad e intervalo de puntajes Prueba Obligatoria de Lenguaje y Comunicación.

Universidad	Menos de 450	450 a 499	500 a 549	550 a 599	600 a 649	650 a 699	700 a 749	750 a 799	800 o más	Total
UCH	0	1	24	294	1.328	1.744	1.177	785	71	5.424
PUCCH	0	4	65	305	1.104	1.419	1.015	763	79	4.754
UDEC	104	497	1.276	1.607	1.629	791	315	152	6	6.377
PUCV	8	103	441	880	1.186	545	205	75	5	3.448
UTFSM	152	602	884	816	1.027	593	184	78	10	4.346
USACH	11	92	420	1.210	1.748	869	275	92	8	4.725
UACH	69	311	731	859	690	261	97	54	4	3.076
UCN	89	235	550	633	506	190	85	30	4	2.322
UV	14	204	835	1.204	1.019	438	162	101	7	3.984
UMCE	0	8	85	299	445	195	42	15	3	1.092
UTEM	69	319	834	757	362	42	8	1	0	2.392
UTA	143	385	569	395	187	32	5	3	1	1.720
UNAP	65	213	316	217	95	15	6	1	0	928
UANTOF	51	270	412	345	229	80	32	13	1	1.433
ULS	53	207	514	545	340	97	27	8	0	1.791
UPLA	29	155	517	622	339	70	13	3	0	1.748
UATA	30	168	298	205	93	15	5	1	0	815
UBB	92	349	798	730	358	92	21	7	2	2.449
UFRO	34	197	577	646	547	205	112	28	8	2.354
ULLAG	27	145	298	225	76	13	1	0	0	785
UMAG	20	81	181	136	55	20	6	0	0	499
UTAL	19	117	395	527	505	225	79	35	2	1.904
UCM	20	142	436	495	334	137	48	26	1	1.639
UCSC	82	411	798	693	322	102	693	22	3	2.451
UCT	66	365	733	619	299	99	21	3	1	2.206
UDP	2	19	207	671	1.003	533	185	99	7	2.726
UM	144	506	1.178	1.367	1.100	396	146	54	4	4.895
UFT	11	67	249	350	284	116	46	22	0	1.145
UAB	827	2.240	3.603	3.317	1.868	515	167	76	2	12.615
UAI	0	4	47	303	720	510	200	76	8	1.868
UAANDES	1	6	40	210	394	325	147	91	8	1.321
UDD	7	84	455	821	913	377	148	90	8	2.903
UAH	3	12	155	464	579	230	66	30	0	1.539
Totales	2.242	8.519	18.920	22.767	21.684	11.291	5.068	2.830	253	93.574

Universidades del Consejo de Rectores

Universidades adscritas al proceso de admisión

2.6. Matriculados según Universidad e intervalo de puntajes Prueba Obligatoria de Lenguaje y Comunicación.

Universidad	Menos de 450	450 a 499	500 a 549	550 a 599	600 a 649	650 a 699	700 a 749	750 a 799	800 o más	Total
UCH	0	1	22	256	1.178	1.604	1.074	738	63	4.936
PUCCH	0	4	56	263	1.018	1.293	927	731	82	4.374
UDEC	69	327	898	1.236	1.304	640	274	125	4	4.877
PUCV	6	78	358	730	1.004	463	175	70	5	2.889
UTFSM	119	436	682	702	943	554	161	70	11	3.678
USACH	44	232	350	1.007	1.454	713	224	76	8	3.911
UACH	61	174	421	511	532	213	74	51	3	2.318
UCN	12	139	574	921	779	349	136	92	4	1.871
UV	0	4	70	233	388	174	37	14	6	3.008
UMCE	39	201	510	514	248	28	6	1	0	1.547
UTEM	105	294	457	334	168	27	4	3	1	1.393
UTA	42	133	246	163	85	16	7	1	0	693
UNAP	38	183	283	277	171	171	23	12	1	1.059
UANTOF	40	172	394	439	285	84	24	7	0	1.445
ULS	22	108	406	485	269	51	10	2	0	1.353
UPLA	21	117	212	168	74	13	5	0	0	610
UBB	75	292	681	652	322	83	20	5	2	2.132
UFRO	25	147	451	533	471	182	103	25	7	1.944
ULLAG	21	92	195	145	51	11	0	0	0	515
UMAG	16	59	137	109	50	14	3	0	0	388
UTAL	20	84	316	469	439	204	69	32	3	1.636
UCM	13	87	285	374	258	104	48	20	0	1.189
UCSC	60	262	519	508	237	89	21	15	2	1.713
UCT	34	244	503	471	236	85	21	3	0	1.597
UDP	0	20	199	604	840	469	161	82	6	2.381
UM	50	220	585	836	737	297	117	41	4	2.887
UFT	6	33	138	239	199	96	39	17	0	767
UAB	314	939	1.889	2.105	1.326	391	129	64	1	7.158
UAI	0	5	47	295	659	477	179	83	8	1.743
UANDES	1	5	40	311	387	311	135	81	6	1.145
UDD	1	81	352	668	805	324	122	79	7	2.439
UAH	1	6	102	332	434	182	55	25	0	1.137
Totales	1.262	5.251	12.893	17.412	17.777	9.787	4.455	2.582	237	71.656

Universidades del Consejo de Rectores

Universidades adscritas al proceso de admisión

2.7. Postulantes según Universidad e intervalo de puntaje Prueba Obligatoria de Matemática.

Universidad	Menos de 450	450 a 499	500 a 549	550 a 599	600 a 649	650 a 699	700 a 749	750 a 799	800 o más	Total
UCH	5	118	833	3.693	8.869	7.338	3.681	1.999	1.180	27.716
PUCCH	4	48	441	2.294	5.950	5.435	3.039	1.948	1.418	20.577
UDEC	518	3.521	9.800	11.776	10.263	4.889	1.729	594	252	43.342
PUCV	122	1.147	3.757	6.166	5.914	2.084	528	130	54	19.902
UTFSM	80	1.225	3.147	3.639	5.260	6.008	3.250	1.361	573	24.543
USACH	37	227	1.332	4.359	9.149	6.569	2.185	718	249	24.825
UACH	226	1.480	3.863	4.424	3.255	1.397	523	167	74	15.409
UCN	168	861	2.195	3.379	2.771	972	279	82	33	10.740
UV	172	1.781	5.715	8.067	6.004	1.954	610	170	88	24.561
UMCE	32	298	1.187	1.177	1.177	348	63	12	13	4.840
UTEM	175	1.176	2.804	3.495	1.982	343	36	12	2	10.025
UTA	202	1.214	2.470	2.071	852	139	43	14	2	7.007
UNAP	234	746	1.075	887	297	77	10	3	3	3.332
UANTOF	130	1.041	2.269	1.901	1.135	476	127	22	10	7.111
ULS	146	1.013	2.488	3.273	2.193	571	134	40	19	9.877
UPLA	477	2.454	4.584	3.321	1.149	155	32	8	1	12.181
UATA	74	428	961	1.115	552	137	35	8	5	3.315
UBB	215	1.466	4.124	4.573	2.843	699	160	37	6	14.123
UFRO	216	1.299	3.512	4.599	3.640	1.301	418	130	50	15.165
ULLAG	116	714	1.202	848	301	39	8	1	0	3.229
UMAG	40	285	567	451	238	67	13	4	11	1.676
UTAL	51	765	2.942	4.088	3.037	1.141	324	104	39	12.491
UCM	117	922	2.640	2.954	1.732	642	184	50	17	9.258
UCSC	342	2.029	4.501	4.228	2.480	685	262	74	15	14.616
UCT	420	2.375	4.607	3.351	1.301	234	43	3	3	12.337
UDP	122	862	3.199	5.395	5.331	2.484	687	201	69	18.350
UM	1.138	4.028	8.357	8.861	6.297	2.316	679	217	56	31.949
UFT	452	1.300	2.313	2.660	2.013	898	278	79	20	10.013
UAB	2.843	8.258	13.705	13.827	9.004	2.923	746	195	57	51.558
UAI	43	286	955	1.917	2.861	2.506	1.174	450	182	10.374
UAANDES	8	45	228	922	2.134	2.274	1.048	535	299	7.493
UDD	93	883	3.512	5.361	5.056	2.539	908	377	184	18.913
UAH	82	738	2.543	3.076	1.537	394	78	29	6	8.483
Totales	9.100	45.033	107.828	132.681	116.577	60.034	23.314	9.774	4.990	509.331

Universidades del Consejo de Rectores

Universidades adscritas al proceso de admisión

2.8. Seleccionados según Universidad e intervalo de puntaje Prueba Obligatoria de Matemática.

Universidad	Menos de 450	450 a 499	500 a 549	550 a 599	600 a 649	650 a 699	700 a 749	750 a 799	800 o más	Total
UCH	0	17	82	457	1.421	1.465	927	659	396	5.424
PUCCH	2	5	49	309	1.085	1.357	786	575	586	4.754
UDEC	44	423	1.286	1.575	1.609	904	342	140	54	6.377
PUCV	5	69	368	1.017	1.351	904	110	22	12	3.448
UTFSM	19	278	720	776	612	915	657	264	105	4.346
USACH	11	40	269	853	1.763	1.274	393	92	30	4.725
UACH	41	298	735	918	699	270	76	24	15	3.076
UCN	34	173	452	737	607	234	58	21	6	2.322
UV	28	231	845	1.356	1.079	308	96	23	18	3.984
UMCE	3	65	232	386	295	94	14	1	2	1.092
UTEM	45	289	701	860	448	47	2	0	0	2.392
UTA	64	342	619	465	195	29	5	1	0	1.720
UNAP	84	208	290	246	83	13	3	0	1	928
UANTOF	33	233	460	361	210	101	26	6	3	1.433
ULS	31	163	450	596	401	113	24	11	2	1.791
UPLA	51	343	682	500	162	7	3	0	0	1.748
UATA	21	126	227	275	128	33	5	0	0	815
UBB	35	259	674	772	559	125	23	1	1	2.449
UFRO	29	203	438	659	672	238	80	32	3	2.354
ULLAG	33	195	296	192	60	7	2	0	0	785
UMAG	12	81	177	147	64	15	1	1	1	499
UTAL	1	64	352	645	532	223	59	24	4	1.904
UCM	21	152	449	540	321	114	35	7	0	1.639
UCSC	70	368	742	720	431	69	41	9	1	2.451
UCT	96	448	849	604	178	24	6	0	1	2.206
UDP	6	37	247	722	1.130	478	74	29	3	2.726
UM	207	558	1.181	1.384	1.086	341	87	37	14	4.895
UFT	47	134	236	298	270	104	44	11	1	1.145
UAB	782	2.147	3.487	3.496	2.091	477	103	24	8	12.615
UAI	0	5	61	173	395	786	361	67	20	1.868
UANDES	1	4	39	167	351	343	205	75	36	1.221
UDD	12	77	357	731	969	531	135	66	25	2.903
UAH	13	117	465	569	300	62	12	1	0	1.539
Totales	1.881	8.152	18.517	23.506	21.557	11.595	4.795	2.223	1.348	93.574

Universidades del Consejo de Rectores

Universidades adscritas al proceso de admisión

2.9. Matriculados según Universidad e intervalo de puntaje Prueba Obligatoria de Matemática.

Universidad	Menos de 450	450 a 499	500 a 549	550 a 599	600 a 649	650 a 699	700 a 749	750 a 799	800 o más	Total
UCH	0	15	84	419	1.279	1.318	845	607	369	4.936
PUCCH	2	3	38	258	992	1.243	744	532	562	4.374
UEC	28	291	858	1.188	1.299	753	294	120	46	4.877
PUCV	3	51	270	840	1.161	432	100	21	11	2.889
UTFSM	10	177	522	614	557	850	609	239	100	3.678
USACH	5	27	196	687	1.451	1.094	346	77	28	3.911
UACH	22	167	494	713	601	219	68	20	14	2.318
UCN	17	108	314	603	540	208	56	20	5	1.871
UV	20	137	590	1.027	871	249	79	22	13	3.008
UMCE	2	37	191	327	263	86	14	1	2	923
UTEM	18	140	423	588	346	31	1	0	0	1.547
UTA	48	242	490	399	179	29	5	1	0	1.393
UNAP	40	120	224	210	78	14	6	0	1	693
UANTOF	22	140	327	280	177	84	22	4	3	1.059
ULS	18	121	326	488	351	107	22	10	2	1.445
UPLA	43	267	500	410	124	7	2	0	0	1.353
UATA	13	75	162	214	114	26	6	0	0	610
UBB	27	206	543	684	533	116	21	1	1	2.132
UFRO	18	137	323	547	607	210	69	31	2	1.944
ULLAG	19	113	196	135	44	6	2	0	0	515
UMAG	7	62	127	117	60	13	0	1	1	388
UTAL	1	47	282	551	490	191	55	17	2	1.636
UCM	13	91	298	397	254	103	28	5	0	1.189
UCSC	37	214	498	527	335	56	40	5	1	1.713
UCT	58	291	599	474	149	19	6	0	1	1.597
UDP	5	25	227	624	980	427	69	21	3	2.381
UM	55	200	606	886	760	266	76	29	9	2.887
UFT	19	50	122	241	201	87	37	10	0	767
UAB	202	786	1.729	2.376	1.561	384	95	21	4	7.158
UAI	0	5	45	153	365	753	345	59	18	1.743
UANDES	0	4	29	150	341	336	191	67	27	1.145
UDD	2	42	264	571	893	471	124	59	13	2.439
UAH	12	80	325	437	226	48	8	1	0	1.137
Totales	786	4.471	12.222	18.135	18.182	10.236	4.385	2.001	1.238	71.656

Universidades del Consejo de Rectores

Universidades adscritas al proceso de admisión

2.10. Postulantes según Universidad e intervalo de puntaje Prueba Electiva de Historia y Ciencias Sociales.

Universidad	No Rindió	Menos de 450	450 a 499	500 a 549	550 a 599	600 a 649	650 a 699	700 a 749	750 a 799	800 o más	Total
UCH	13.228	16	91	436	1.536	3.287	4.039	1.926	1.703	1.454	27.716
PUCCH	8.716	20	82	367	1.248	2.727	3.321	1.602	1.346	1.148	20.577
UDEC	19.570	1.281	2.957	4.818	6.059	4.845	2.419	701	449	243	43.342
PUCV	6.278	384	1.019	2.592	3.692	3.151	1.728	497	332	229	19.902
UTFSM	12.373	712	1.340	2.492	2.903	2.632	1.330	377	220	164	24.543
USACH	14.008	63	246	920	2.172	3.249	2.406	848	603	310	24.825
UACH	8.437	313	826	1.494	1.746	1.431	701	256	125	80	15.409
UCN	5.662	324	678	1.250	1.265	935	411	109	63	43	10.740
UV	10.083	566	1.349	2.772	3.905	3.175	1.717	517	295	182	24.561
UMCE	1.070	21	101	352	881	1.193	790	205	153	74	4.840
UTEM	4.586	315	613	1.256	1.712	1.105	339	63	25	11	10.025
UTA	2.938	499	890	1.075	832	530	190	21	26	6	7.007
UNAP	1.331	188	378	585	444	286	91	16	6	7	3.332
UANTOF	4.411	305	504	703	635	393	119	16	10	15	7.111
ULS	4.485	360	801	1.474	1.347	952	342	72	35	9	9.877
UPLA	3.081	540	1.280	2.204	2.533	1.690	654	112	59	28	12.181
UATA	1.586	163	325	465	390	278	80	19	6	3	3.315
UBB	5.503	690	1.489	2.343	2.387	1.215	381	61	39	15	14.123
UFRO	8.288	351	839	1.450	1.899	1.470	547	166	110	45	15.165
ULLAG	1.347	119	343	517	500	302	65	23	10	3	3.229
UMAG	708	93	156	258	247	138	59	12	1	4	1.676
UTAL	5.577	346	879	1.551	1.851	1.359	596	158	117	57	12.491
UCM	3.966	321	854	1.448	1.451	799	306	71	29	13	9.258
UCSC	6.405	774	1.547	2.125	1.996	1.169	431	90	61	18	14.616
UCT	4.663	487	1.116	1.914	2.092	1.342	478	137	74	34	12.337
UDP	7.623	213	609	1.354	2.382	2.731	1.963	671	487	317	18.350
UM	18.843	835	1.816	3.240	3.550	2.380	936	203	107	39	31.949
UFT	5.502	269	535	959	1.140	919	490	112	65	22	10.013
UAB	26.200	2.368	4.075	6.097	6.447	4.110	1.637	344	187	93	51.558
UAI	3.295	113	338	858	1.542	1.937	1.326	443	320	202	10.374
UANDES	3.367	25	101	353	766	1.184	923	347	272	155	7.493
UDD	9.095	408	942	1.857	2.556	2.351	1.095	321	177	111	18.913
UAH	822	86	300	819	1.655	2.326	1.477	489	325	184	8.483
Totales	233.047	13.568	29.419	52.398	65.761	57.591	33.387	11.005	7.837	5.318	509.331

Universidades del Consejo de Rectores

Universidades adscritas al proceso de admisión

2.11. Seleccionados según Universidad e intervalo de puntaje Prueba Electiva de Historia y Ciencias Sociales.

Universidad	No Rindió	Menos de 450	450 a 499	500 a 549	550 a 599	600 a 649	650 a 699	700 a 749	750 a 799	800 o más	Total
UCH	2.576	4	6	55	202	549	762	395	420	455	5.424
PUCCH	1.846	2	8	62	245	584	823	442	405	337	4.754
UEC	2.820	143	363	651	874	783	444	155	99	45	6.377
PUCV	1.072	34	108	340	596	610	398	149	90	51	3.448
UTFSM	2.162	153	273	473	526	445	207	55	30	22	4.346
USACH	2.660	10	54	176	425	627	472	161	98	42	4.725
UACH	1.616	55	169	321	355	302	162	57	28	11	3.076
UCN	1.207	65	147	246	283	219	105	24	19	7	2.322
UV	1.432	90	208	493	682	571	322	95	53	38	3.984
UMCE	316	7	24	82	186	227	165	50	28	7	1.092
UTEM	1.073	65	141	299	444	289	63	14	3	1	2.392
UTA	727	129	219	263	211	120	38	6	6	1	1.720
UNAP	392	52	106	158	118	70	25	6	1	0	928
UANTOF	822	72	114	158	155	86	23	1	0	2	1.433
ULS	791	62	137	255	269	183	72	17	4	1	1.791
UPLA	395	59	172	324	424	268	85	13	5	3	1.748
UATA	388	41	82	125	93	66	17	3	0	0	815
UBB	956	112	236	412	402	233	76	17	4	1	2.449
UFRO	1.235	46	115	229	325	245	107	25	22	5	2.354
ULLAG	304	34	95	141	124	62	16	5	3	1	785
UMAG	216	37	54	68	74	31	12	5	1	1	499
UTAL	697	42	133	238	317	252	153	33	27	12	1.904
UCM	668	50	150	261	272	162	58	10	6	2	1.639
UCSC	947	148	273	409	350	220	75	20	8	1	2.451
UCT	747	91	216	360	387	270	88	22	19	6	2.206
UDP	915	17	55	162	394	527	418	129	74	35	2.726
UM	2.549	147	315	560	679	436	161	31	13	4	4.895
UFT	442	40	79	147	205	154	62	7	6	3	1.145
UAB	5.837	713	1.196	1.778	1.695	941	362	58	30	5	12.615
UAI	638	7	19	94	216	396	303	99	67	29	1.868
UANDES	474	5	21	70	133	218	176	64	44	16	1.221
UDD	1.233	50	137	317	494	434	159	40	25	14	2.903
UAH	141	7	34	93	290	459	323	94	67	31	1.539
Totales	40.294	2.589	5.459	9.820	12.445	11.039	6.732	2.302	1.705	1.189	93.574

Universidades del Consejo de Rectores

Universidades adscritas al proceso de admisión

2.12. Matriculados según Universidad e intervalo de puntaje Prueba Electiva de Historia y Ciencias Sociales.

Universidad	No Rindió	Menos de 450	450 a 499	500 a 549	550 a 599	600 a 649	650 a 699	700 a 749	750 a 799	800 o más	Total
UCH	2.320	3	4	51	171	492	692	363	392	448	4.936
PUCCH	1.675	1	7	54	220	545	756	406	385	325	4.374
UEC	2.165	102	253	467	669	614	368	121	81	37	4.877
PUCV	883	29	89	272	499	534	326	128	83	46	2.889
UTFSM	1.841	111	206	385	457	388	191	50	27	22	3.678
USACH	2.223	8	41	138	352	514	389	132	78	36	3.911
UACH	1.235	44	114	234	264	223	122	44	27	11	2.318
UCN	985	56	104	182	219	191	93	20	14	7	1.871
UV	1.073	59	153	352	519	421	273	79	42	37	3.008
UMCE	274	6	14	65	147	200	143	43	24	7	923
UTEM	740	34	73	167	280	199	42	9	3	0	1.547
UTA	582	97	179	209	180	99	34	6	6	1	1.393
UNAP	325	31	70	112	83	49	17	6	0	0	693
UANTOF	648	49	63	109	109	59	20	1	0	1	1.059
ULS	653	37	104	197	228	149	60	13	3	1	1.445
UPLA	278	43	137	253	337	220	66	12	4	3	1.353
UATA	303	26	54	87	71	52	15	2	0	0	610
UBB	823	82	208	366	360	204	69	15	4	1	2.132
UFRO	1.043	38	82	167	259	207	98	24	21	5	1.944
ULLAG	210	16	55	88	84	45	10	5	2	0	515
UMAG	179	32	32	57	48	25	8	5	1	1	388
UTAL	577	39	102	205	279	230	140	29	24	11	1.636
UCM	499	31	100	182	197	116	46	10	6	2	1.189
UCSC	664	90	192	274	242	169	59	18	4	1	1.713
UCT	537	63	143	252	276	212	71	19	17	7	1.597
UDP	812	14	48	146	353	460	347	108	63	30	2.381
UM	1.619	82	151	249	392	260	99	21	10	4	2.887
UFT	332	29	49	89	118	97	41	6	4	2	767
UAB	3.730	268	534	820	923	566	245	49	19	4	7.158
UAI	601	8	22	95	201	357	279	92	58	30	1.743
UANDES	440	4	21	65	139	202	164	56	41	13	1.145
UDD	1.044	44	107	248	405	384	133	36	23	15	2.439
UAH	69	4	20	63	203	366	252	77	60	23	1.137
Totales	31.382	1.580	3.531	6.700	9.284	8.849	5.668	2.005	1.526	1.131	71.656

Universidades del Consejo de Rectores

Universidades adscritas al proceso de admisión

2.13. Postulaciones según Universidad e intervalo de puntaje Prueba Electiva de Ciencias.

Universidad	No Rindió	Menos de 450	450 a 499	500 a 549	550 a 599	600 a 649	650 a 699	700 a 749	750 a 799	800 o más	Total
UCH	8.253	26	128	702	2.739	5.673	5.441	2.944	1.401	409	27.716
PUCCH	6.914	17	86	650	2.075	3.590	3.707	2.160	1.035	343	20.577
UDEC	8.910	2.058	4.343	8.165	8.965	6.004	3.318	1.098	395	86	43.342
PUCV	6.960	541	1.346	3.526	4.205	2.385	3.757	151	26	5	19.902
UTFSM	3.657	982	1.810	3.129	4.500	5.164	3.600	1.212	388	101	24.543
USACH	4.754	87	379	1.530	5.019	6.990	4.196	1.295	462	113	24.825
UACH	2.954	724	1.742	3.293	2.987	1.840	1.015	571	226	57	15.409
UCN	2.117	605	1.239	2.567	2.250	1.232	503	160	55	12	10.740
UV	6.666	928	1.990	4.813	4.902	3.005	1.361	582	259	55	24.561
UMCE	2.769	44	151	445	659	534	197	36	4	1	4.840
UTEM	3.149	521	1.166	2.305	2.035	718	119	10	1	1	10.025
UTA	2.043	838	1.144	1.607	962	303	79	26	5	0	7.007
UNAP	1.030	322	609	767	454	123	20	5	2	0	3.332
UNANTOF	1.098	691	1.166	1.721	1.289	661	349	109	25	2	7.111
ULS	2.599	521	1.182	2.371	1.973	939	244	31	11	6	9.877
UPLA	5.510	911	1.549	2.260	1.428	446	71	4	2	0	12.181
UATA	635	263	572	926	635	195	78	9	2	0	3.315
UBB	3.082	1.005	2.110	3.753	2.815	1.089	225	35	9	0	14.123
UFRO	2.290	635	1.533	3.289	3.589	2.172	1.030	407	186	34	15.165
ULLAG	1.004	312	626	741	391	130	24	1	0	0	3.229
UMAG	549	154	256	376	234	64	28	14	0	1	1.676
UTAL	2.135	621	1.555	2.767	2.757	1.528	717	318	86	7	12.491
UCM	1.718	606	1.335	2.205	1.887	850	385	198	71	3	9.258
UCSC	3.178	1.349	2.427	3.413	2.445	1.045	492	195	61	11	14.616
UCT	3.709	930	1.955	3.008	1.947	611	144	25	8	0	12.337
UDP	7.287	327	1.009	2.744	3.378	2.079	966	376	158	26	18.350
UM	6.541	1.997	4.033	6.713	6.191	3.691	1.798	710	240	35	31.949
UFT	2.632	669	1.166	1.777	1.661	1.084	641	272	99	12	10.013
UAB	14.116	4.208	6.787	10.193	8.599	4.723	1.996	688	213	35	51.558
UAI	4.301	129	411	1.074	1.627	1.414	978	336	81	23	10.374
UANDES	2.345	31	81	441	1.004	1.393	1.135	665	306	92	7.493
UDD	5.779	598	1.579	3.251	3.457	2.216	1.153	538	258	84	18.913
UAH	6.332	148	352	703	596	252	75	19	5	1	8.483
Totales	137.016	23.798	47.817	87.225	89.655	64.143	36.842	15.200	6.080	1.555	509.331

Universidades del Consejo de Rectores

Universidades adscritas al proceso de admisión

2.14. Seleccionados según Universidad e intervalo de puntaje Prueba Electiva de Ciencias.

Universidad	No Rindió	Menos de 450	450 a 499	500 a 549	550 a 599	600 a 649	650 a 699	700 a 749	750 a 799	800 o más	Total
UCH	1.595	2	17	84	377	826	1.137	812	420	154	5.424
PUCCH	1.739	3	10	101	334	638	888	616	306	119	4.754
UDEC	1.507	231	506	980	1.227	989	640	208	72	17	6.377
PUCV	1.145	42	138	546	841	546	164	24	2	0	3.448
UTFSM	676	241	415	604	627	828	692	205	43	15	4.346
USACH	994	21	90	296	932	1.354	799	160	53	26	4.725
UACH	687	128	335	646	616	371	161	86	38	8	3.076
UCN	534	123	234	521	486	263	111	35	13	2	2.322
UV	1.347	123	305	671	705	468	211	95	52	7	3.984
UMCE	571	8	29	96	171	153	56	6	1	1	1.092
UTEM	784	113	277	575	479	150	13	1	0	0	2.392
UTA	552	193	270	399	226	64	12	3	1	0	1.720
UNAP	297	92	169	207	128	29	6	0	0	0	928
UANTOF	305	146	205	298	231	142	78	26	2	0	1.433
ULS	533	75	186	398	369	180	46	3	1	0	1.791
UPLA	865	109	204	313	195	57	4	1	0	0	1.748
UATA	185	65	142	211	154	46	11	1	0	0	815
UBB	598	156	312	618	503	217	41	4	0	0	2.449
UFRO	435	85	195	442	564	341	169	79	39	5	2.354
ULLAG	301	64	142	166	82	29	1	0	0	0	785
UMAG	178	37	75	125	62	16	5	1	0	0	499
UTAL	456	71	184	367	394	246	117	54	14	1	1.904
UCM	411	90	201	346	319	164	49	39	19	1	1.639
UCSC	664	239	389	527	393	151	42	25	20	1	2.451
UCT	806	188	333	456	307	98	15	2	1	0	2.206
UDP	1.319	14	56	256	485	390	137	40	27	2	2.726
UM	1.351	225	487	892	919	615	258	113	32	3	4.895
UFT	498	33	55	129	182	117	61	47	21	2	1.145
UAB	4.163	1.009	1.566	2.335	1.996	1.078	338	97	30	3	12.615
UAI	741	5	20	93	293	399	252	57	5	3	1.868
UANDES	488	6	11	64	113	183	204	106	41	5	1.221
UDD	1.057	50	150	379	508	439	194	68	50	8	2.903
UAH	1.195	17	60	108	111	38	10	0	0	0	1.539
Totales	28.977	4.004	7.768	14.249	15.329	11.625	6.922	3.014	1.303	383	93.574

Universidades del Consejo de Rectores

Universidades adscritas al proceso de admisión

2.15. Matriculados según Universidad e intervalo de puntaje Prueba Electiva de Ciencias.

Universidad	No Rindió	Menos de 450	450 a 499	500 a 549	550 a 599	600 a 649	650 a 699	700 a 749	750 a 799	800 o más	Total
UCH	1.520	1	14	72	325	727	1.020	732	380	145	4.936
PUCCH	1.629	3	8	89	296	566	819	559	294	111	4.374
UEC	1.158	140	340	693	958	828	515	167	65	13	4.877
PUCV	961	38	118	438	697	471	143	22	1	0	2.889
UTFSM	526	178	298	476	553	769	629	193	42	14	3.678
USACH	787	18	65	230	771	1.148	698	129	45	20	3.911
UACH	517	86	221	453	492	314	127	64	37	7	2.318
UCN	428	81	166	409	422	224	96	31	12	2	1.871
UV	1.004	84	217	486	541	383	172	71	43	7	3.008
UMCE	481	9	20	86	141	128	51	5	1	1	923
UTEM	452	66	170	386	345	116	11	1	0	0	1.547
UTA	442	147	216	323	195	55	11	3	1	0	1.393
UNAP	183	55	123	183	113	31	5	0	0	0	693
UANTOF	210	94	147	226	187	112	60	22	1	0	1.059
ULS	435	52	135	307	311	162	39	3	1	0	1.445
UPLA	699	77	149	228	151	46	3	0	0	0	1.353
UATA	115	40	106	176	122	40	10	1	0	0	610
UBB	533	106	273	538	450	191	37	4	0	0	2.132
UFRO	326	62	150	374	470	303	149	69	37	4	1.944
ULLAG	184	47	90	109	63	20	2	0	0	0	515
UMAG	128	28	63	99	49	16	4	1	1	0	388
UTAL	418	50	145	311	336	220	102	41	12	1	1.636
UCM	289	53	138	243	246	126	43	33	17	1	1.189
UCSC	466	157	259	356	278	117	36	27	17	0	1.713
UCT	570	117	240	324	255	80	8	2	1	0	1.597
UDP	1.159	14	46	222	430	339	110	36	24	1	2.381
UM	695	105	213	509	589	462	196	90	26	2	2.887
UFT	295	16	29	97	133	89	48	43	17	0	767
UAB	2.001	390	771	1.426	1.391	805	257	91	24	2	7.158
UAI	678	7	21	92	284	368	232	54	5	2	1.743
UANDES	466	5	9	62	102	175	194	99	30	3	1.145
UDD	898	44	117	294	443	375	163	57	43	5	2.439
UAH	927	8	30	74	69	23	6	0	0	0	1.137
Totales	21.580	2.378	5.107	10.391	12.208	9.829	5.996	2.650	1.176	341	71.656

Universidades del Consejo de Rectores

Universidades adscritas al proceso de admisión

ANEXO III

TABLAS DE CONVERSIÓN DE PUNTAJE CORREGIDO A PUNTAJE ESTÁNDAR

Las siguientes son las Tablas de Conversión de puntaje corregido a puntaje estándar, así como su equivalencia en percentil, para cada una de las Pruebas de Selección Universitaria, del proceso de admisión 2012.

3.1. Prueba Obligatoria de Lenguaje y Comunicación.

Ptje. Corr.	Ptje. Est.	Percentil
-13	150	1
-12	156	1
-11	161	1
-9	173	1
-8	178	1
-7	184	1
-6	190	1
-5	195	1
-4	201	1
-3	207	1
-2	212	1
-1	218	1
0	234	1
1	251	1
2	267	2
3	284	3
4	299	4
5	312	5
6	326	6
7	339	8
8	351	10
9	363	12
10	374	13
11	384	16
12	394	18
13	404	20
14	414	23
15	422	25
16	430	28
17	439	30
18	447	33
19	454	35
20	461	37
21	469	40
22	475	42
23	482	45
24	488	47
25	495	49
26	501	51
27	507	54
28	513	56
29	518	58
30	524	60
31	529	62

Ptje. Corr.	Ptje. Est.	Percentil
32	535	63
33	540	65
34	546	67
35	551	69
36	557	71
37	562	72
38	568	74
39	573	75
40	579	77
41	583	78
42	589	80
43	594	81
44	600	83
45	605	84
46	611	85
47	617	86
48	623	87
49	629	89
50	636	90
51	642	91
52	649	92
53	657	93
54	664	94
55	671	94
56	680	95
57	688	96
58	697	97
59	707	97
60	716	98
61	727	98
62	739	99
63	752	99
64	766	99
65	778	99
66	785	99
67	792	99
68	799	99
69	807	99
70	814	99
71	821	99
72	828	99
73	836	99
75	850	99

3.2. Prueba Obligatoria de Matemática.

Ptje. Corr.	Ptje. Est.	Percentil
-12	150	1
-11	159	1
-10	168	1
-9	177	1
-8	186	1
-7	195	1
-6	204	1
-5	213	1
-4	239	1
-3	264	2
-2	290	4
-1	316	6
0	341	9
1	363	12
2	383	16
3	402	21
4	418	25
5	432	29
6	444	33
7	455	36
8	466	40
9	475	43
10	484	46
11	492	48
12	498	50
13	505	53
14	510	55
15	516	57
16	521	58
17	526	60
18	530	62
19	535	63
20	539	65
21	543	66
22	548	67
23	551	69
24	556	70
25	559	71
26	562	72
27	567	73
28	570	74
29	573	75
30	576	76
31	580	77

Ptje. Corr.	Ptje. Est.	Percentil
32	583	78
33	586	79
34	590	80
35	593	80
36	596	81
37	600	82
38	603	83
39	606	84
40	469	84
40	609	84
41	613	85
42	616	86
43	619	86
44	623	87
45	626	88
46	630	88
47	634	89
48	637	90
49	641	90
50	646	91
51	649	92
52	653	92
53	658	93
54	662	93
55	667	94
56	671	94
57	675	95
58	681	95
59	686	96
60	692	96
61	699	97
62	704	97
63	711	97
64	717	98
65	725	98
66	735	98
67	745	99
68	755	99
69	770	99
70	785	99
71	802	99
72	818	99
73	834	99
74	850	99

3.3. Prueba Electiva de Historia y Ciencias Sociales.

Ptje. Corr.	Ptje. Est.	Percentil
-12	150	1
-11	158	1
-10	165	1
-9	173	1
-8	181	1
-7	188	1
-6	196	1
-5	204	1
-4	211	1
-3	219	1
-2	241	1
-1	264	2
0	286	3
1	306	5
2	325	6
3	341	8
4	356	11
5	370	13
6	382	15
7	393	18
8	404	20
9	414	23
10	422	25
11	431	28
12	439	30
13	447	33
14	453	35
15	460	37
16	466	39
17	473	41
18	479	43
19	484	45
20	490	47
21	495	49
22	499	51
23	505	53
24	509	54
25	514	56
26	519	58
27	524	59
28	528	61
29	532	62
30	536	64
31	540	65

Ptje. Corr.	Ptje. Est.	Percentil
32	545	66
33	548	68
34	552	69
35	557	70
36	561	72
37	564	73
38	568	74
39	572	75
40	575	76
41	580	77
42	583	78
43	586	79
44	591	80
45	594	81
46	598	82
47	602	83
48	606	84
49	609	85
50	614	85
51	618	86
52	622	87
53	626	88
54	630	89
55	635	89
56	639	90
57	644	91
58	648	91
59	653	92
60	658	93
61	663	93
62	669	94
63	674	95
64	681	95
65	688	96
66	694	96
67	702	97
68	713	97
69	733	98
70	752	98
71	772	99
72	791	99
73	811	99
74	830	99
75	850	99

3.4. Prueba Electiva de Ciencias.

Ptje. Corr.	Ptje. Est.	Percentil
-12	150	1
-11	161	1
-10	172	1
-9	183	1
-8	195	1
-7	206	1
-6	217	1
-5	228	1
-4	252	2
-3	275	3
-2	299	4
-1	323	7
0	343	9
1	362	12
2	382	16
3	398	20
4	414	24
5	428	27
6	440	31
7	451	34
8	461	38
9	470	41
10	479	44
11	486	46
12	494	49
13	501	51
14	507	54
15	513	56
16	518	58
17	524	60
18	529	61
19	534	63
20	539	65
21	543	66
22	548	67
23	552	69
24	556	70
25	560	71
26	563	72
27	568	74
28	571	75
29	574	76
30	579	77
31	582	78
32	585	78
33	589	79

Ptje. Corr.	Ptje. Est.	Percentil
34	592	80
35	595	81
36	598	82
37	602	83
38	605	83
39	608	84
40	612	85
41	614	85
42	617	86
43	620	87
44	624	87
45	627	88
46	630	89
47	634	89
48	637	90
49	640	90
50	645	91
51	648	91
52	651	92
53	655	92
54	658	93
55	662	93
56	666	94
57	670	94
58	674	95
59	679	95
60	683	95
61	688	96
62	693	96
63	697	97
64	703	97
65	708	97
66	714	98
67	721	98
68	727	98
69	735	99
70	744	99
71	751	99
72	760	99
73	773	99
74	786	99
75	799	99
76	812	99
77	825	99
78	837	99
79	850	99

ANEXO IV

ESCALA DE TRANSFORMACIÓN DE NOTAS DE ENSEÑANZA MEDIA

A continuación se presenta la Tabla de Transformación de los promedios de las calificaciones de enseñanza media a escala de puntaje estándar para los siguientes grupos:

- Grupo A: Enseñanza Media Humanístico-Científica, Diurna, incluye a los egresados de establecimientos diurnos de promoción anual y por ciclos y a los egresados de la Escuela Naval.

- Grupo B: Enseñanza Media Humanístico-Científica de Adultos, incluye a los egresados de establecimientos vespertinos y nocturnos, a los alumnos libres con exámenes de validación y a los alumnos con estudios parciales en el extranjero.

- Grupo C: Enseñanza Media Técnico-Profesional, incluye a los egresados de Enseñanza Comercial, Industrial, Técnica, Agrícola y Marítima.

NOTA	GRUPO A	GRUPO B	GRUPO C
4,0	208	218	213
4,1	229	238	233
4,2	249	258	254
4,3	270	279	274
4,4	290	299	295
4,5	311	319	315
4,6	332	339	335
4,7	352	359	356
4,8	373	380	376
4,9	393	400	397
5,0	414	420	417
5,1	435	440	437
5,2	455	460	458
5,3	476	481	478
5,4	496	501	499
5,5	517	521	519
5,6	538	541	539
5,7	558	561	560
5,8	579	582	580
5,9	599	602	601
6,0	620	622	621
6,1	641	642	641
6,2	661	662	662
6,3	682	683	682
6,4	702	703	703
6,5	723	723	723
6,6	744	743	743
6,7	764	763	764
6,8	785	784	784
6,9	805	804	805
7,0	826	824	825

ANEXO V**1. PUNTAJES MÁXIMOS**

PROCESO	PRUEBA	PUNTAJES MÁXIMOS	TOTAL
PROCESO DE ADMISIÓN 2012	LENGUAJE Y COMUNICACIÓN	850	3
	MATEMÁTICA	850	151
	HISTORIA Y CS. SOCIALES	850	217
	CIENCIAS	850	39
	PROMEDIO PSU	842	1

2. PUNTAJES NACIONALES

PROCESO	PRUEBA	PUNTAJES NACIONALES	TOTAL
PROCESO DE ADMISIÓN 2012	LENGUAJE Y COMUNICACIÓN	850	3
	MATEMÁTICA	850	133
	HISTORIA Y CS. SOCIALES	850	148
	CIENCIAS	850	31
	PROMEDIO PSU	842	1

GLOSARIO Y ABREVIACIONES

GLOSARIO

Para lograr una mejor comprensión de los datos estadísticos que se entrega en este compendio, se precisa el significado de algunos conceptos utilizados:

Beca JUNAEB – PSU:

Es un beneficio que otorga la Junta Nacional de Auxilio Escolar y Becas, el cual consiste en la cancelación del 100% del valor de la inscripción para rendir la PSU, a los estudiantes que cursan 4° medio en Establecimientos Municipales y Particulares subvencionados.

Los estudiantes de establecimientos Particulares Pagados, que se encuentren en condición socioeconómica vulnerable que amerite la recepción del beneficio, pueden postular como caso especial al beneficio.

Desviación estándar:

Es una medida estadística para ver la dispersión de la distribución, expresada en las mismas unidades que la variable.

Inscripción:

Acto voluntario por medio del cual una persona manifiesta su interés en participar en un determinado proceso de admisión a la educación superior, aplicado por las Universidades del Consejo de Rectores y Universidades privadas adscritas al proceso de admisión, atendiendo a las normas establecidas.

Inscrito:

Persona que, aceptando las normas generales del proceso de admisión, entrega sus datos personales y educacionales, señala las pruebas que rendirá según sus intereses, y cancela un arancel de inscripción, o bien se hace beneficiario de la Beca JUNAEB para la PSU, antecedentes con los cuales queda registrado en los archivos del Proceso y en condiciones de rendir las pruebas.

Matriculado:

Persona que, en razón de sus puntajes y postulaciones, queda seleccionado en alguna carrera de una universidad miembro del Consejo de Rectores o Adscrita al proceso de admisión y hace efectiva su matrícula.

Máximo de postulaciones:

Las Universidades han determinado un total de diez (10) postulaciones como máximo. Sin embargo cada institución determina la cantidad de carreras que el postulante puede optar y en qué preferencias.

Población:

Es el número total de sujetos en una determinada variable.

Postula:

Persona que está inscrita y realiza su postulación, independiente si cumple con los requisitos exigidos por las Universidades del Consejo de Rectores y las adscritas del sistema de admisión.

Postulación:

Acto voluntario por medio del cual el postulante inscrito indica la(s) preferencia(s) que tiene por determinada(s) carrera(s) de las distintas universidades del Consejo de Rectores y Adscritas. Teóricamente, un postulante puede generar en el sistema hasta diez (10) postulaciones.

Postulaciones válidas:

Son aquellas que cumplen con todos los requisitos exigidos como, Puntaje Ponderado Mínimo, Promedio PSU Mínimo, Máximo de postulaciones, según institución.

Postulantes potenciales:

Persona que está inscrita en el Proceso de Admisión y cumple con los requisitos exigidos para postular a las carreras ofrecidas por las Universidades del Consejo de Rectores y las adscritas al sistema de admisión.

Postulante:

Es el postulante potencial que hace efectiva su postulación.

Promedio PSU:

Es el promedio calculado a partir del puntaje obtenido en las Pruebas de Lenguaje y Comunicación, y de Matemática.

Promoción Año:

Grupo de estudiantes, quienes cursaron el último año de enseñanza media coincidentemente con el Proceso de Admisión en análisis. Se trata de un grupo heterogéneo que enfrenta los exámenes de selección con diferentes motivaciones.

Promoción Anterior:

Grupo de postulantes egresados de la educación media a lo menos un año antes del presente proceso de admisión.

Pruebas obligatorias:

Todos los postulantes que quieran ingresar a una carrera de las universidades del Consejo de Rectores o Adscritas al proceso de admisión, deben rendir necesariamente la prueba obligatoria de Lenguaje y Comunicación y la Prueba obligatoria de Matemática.

Pruebas electivas:

Todos los postulantes que quieran ingresar a una carrera de las universidades del Consejo de Rectores o Adscritas al proceso de admisión, deben rendir, a lo menos, una de ellas, pudiendo elegir la PSU Electiva de: Historia y Ciencias Sociales, Ciencias, o ambas. Además, al momento de inscribirse, los postulantes deben considerar los requisitos exigidos por las distintas Universidades para el ingreso a las carreras de su preferencia.

PSU:

Sigla de prueba de Selección Universitaria. Marca Registrada por el Consejo de Rectores.

Puntaje NEM:

Puntaje estándar asignado al postulante según el promedio de sus notas de Enseñanza Media.

Puntaje Máximo:

Es el mayor puntaje que alcanza un estudiante en una determinada prueba.

Puntajes Nacionales:

Son los puntajes de aquellos postulantes de la promoción del año, que obtienen los puntajes estándar máximo en cada una de las pruebas de selección universitaria.

Reconocimiento de estudio:

Son postulantes que cursaron en forma íntegra sus estudios de enseñanza media en el extranjero.

Recuperación de puntaje o uso de puntaje PSU en dos procesos de admisión consecutivos:

El consejo de rectores resolvió (acuerdo 79/2010) en sesión plenaria 519, del 28 de octubre de 2010, realizada en la Pontificia Universidad Católica de Chile, que el puntaje de la PSU se mantendría por dos años consecutivos.

Rinden:

Son aquellos que rindieron cada una de las pruebas que conforman la PSU.

Selección:

Es el acto por medio del cual un postulante queda, en razón de sus puntajes y postulaciones, en condiciones de matricularse en una carrera de una universidad del Consejo de Rectores o Adscritas al proceso de Admisión.

Sobrecupos:

Postulantes que aparecen seleccionados por sobre el número oficial de vacantes informados en la publicación "Oferta Definitiva de vacantes y Ponderaciones". Este procedimiento es utilizado por las universidades que así lo estiman, con el único propósito de estabilizar la matrícula en su primer período y no prolongar innecesariamente el período de matrícula, razón por la cual incluyen en la lista de convocados a un grupo de personas, que de no usarse esta metodología, pertenecerían a una lista de espera.

Supernumerarios

Las Universidades a partir del proceso de Admisión de 2007, ofrecen cupos adicionales denominados "Vacantes Supernumerarias", que se encuentran fuera del proceso de admisión regular a estas casas de estudio. A estas vacantes se accede por estricto orden de precedencia, según el puntaje ponderado de los alumnos de la promoción del año y que hayan obtenido la Beca de Excelencia Académica otorgada por el MINEDUC por encontrarse dentro del 7% de su colegio.

Vacantes regulares:

Número oficial de vacantes informado por cada institución.

Validación de estudios:

Es el proceso en virtud del cual se otorga la certificación de estudios de un determinado curso o nivel a personas que, habiendo solicitado, aprueban la rendición de exámenes de conocimientos o de aplicación práctica de una especialidad como culminación de una tutoría o como resultado del término del proceso de evaluación formativa, según corresponda a la metodología de validación aplicada.

ABREVIACIONES

R.M.: Región Metropolitana

S/I: Sin información

N: Población que rinde PSU

\bar{X} : Promedio que obtiene la población

σ : Desviación estándar de la población

Hum-Cient.: Humanística-científico

Téc-prof.: Técnico Profesional

Rec. Estud.: Reconocimiento de estudio

Val., Valid., Val. Est.: Validación de estudio

Repost.: Repostulación

L. y C. y M.: Lenguaje y Comunicación y Matemática

H. y C. S.: Historia y Ciencias Sociales

M. - Bio.: Módulo Biología

M. - Fís.: Módulo Física

M. - Quím.: Módulo Química

UCH: UNIVERSIDAD DE CHILE

PUCCH: PONTIFICIA UNIVERSIDAD CATÓLICA DE CHILE

UDEC: UNIVERSIDAD DE CONCEPCIÓN

PUCV: PONTIFICIA UNIVERSIDAD CATÓLICA DE VALPARAISO

UTFSM: UNIVERSIDAD TÉCNICA FEDERICO SANTA MARÍA

USACH: UNIVERSIDAD DE SANTIAGO DE CHILE

UACH: UNIVERSIDAD AUSTRAL DE CHILE

UCN: UNIVERSIDAD CATÓLICA DEL NORTE

UV: UNIVERSIDAD DE VALPARAISO

UMCE: UNIVERSIDAD METROPOLITANA DE CIENCIAS DE LA EDUCACIÓN

UTEM: UNIVERSIDAD TECNOLÓGICA METROPOLITANA

UTA: UNIVERSIDAD DE TARAPACÁ

UNAP: UNIVERSIDAD ARTURO PRAT

UANTOF: UNIVERSIDAD DE ANTOFAGASTA

ULS: UNIVERSIDAD DE LA SERENA

UPLA: UNIVERSIDAD DE PLAYA ANCHA

UATA: UNIVERSIDAD DE ATACAMA

UBB: UNIVERSIDAD DEL BIO-BIO

UFRO: UNIVERSIDAD DE LA FRONTERA

ULLAG: UNIVERSIDAD DE LOS LAGOS

UMAG: UNIVERSIDAD DE MAGALLANES

UTAL: UNIVERSIDAD DE TALCA

UCM: UNIVERSIDAD CATÓLICA DEL MAULE

UCSC: UNIVERSIDAD CATÓLICA DE LA SANTÍSIMA CONCEPCIÓN

UCT: UNIVERSIDAD CATÓLICA DE TEMUCO

UDP: UNIVERSIDAD DIEGO PORTALES

UM: UNIVERSIDAD MAYOR

UFT: UNIVERSIDAD FINIS TERRAE

UAB: UNIVERSIDAD ANDRES BELLO

UAI: UNIVERSIDAD ADOLFO IBAÑEZ

UANDES: UNIVERSIDAD DE LOS ANDES

UDD: UNIVERSIDAD DEL DESARROLLO

UAH: UNIVERSIDAD ALBERTO HURTADO



Universidad de Chile
Vicerrectoría de Asuntos Académicos

DEMRE

Departamento de Evaluación, Medición y Registro Educacional

Avda. José Pedro Alessandri 685

Ñuñoa, Santiago, Chile

Fono: 978 38 00

E-mail: demre@uchile.cl

www.demre.cl